

ASTE BOLAFFI



GIOIELLI

Torino, 1-2 ottobre 2024

THE BOLAFFI AUCTION GROUP

ASTE BOLAFFI

**HARMERS
OF LONDON**
ESTABLISHED 1918

SOLERYLLACH

Aste Bolaffi S.p.A.

Via Cavour 17 - 10123, Torino

Tel. +39 011-0199101

Fax +39 011-5620456

info@astebolaffi.it

Presidente e A.D.

Chairman and C.E.O.

Giulio Filippo Bolaffi

Consiglieri

Directors

Fabrizio Prete

Gabriele Tonello

Direttore finanziario

C.F.O.

Simone Manenti

Direttore operativo

C.O.O.

Paolo Isoardi

Responsabile relazioni istituzionali

Institutional relationships manager

Tommaso Marchiaro

Consulenti onorari

Honorary consultants

Carlo Barzan

Giovanna Morando

Amministrazione

Accounting

amministrazione@astebolaffi.it

Chiara Cauduro

Serena Giancale

Erika Papandrea

Logistica

Logistics

Marco Buonfigli *Senior Manager*

Ezio Chiantello

Giuseppe Ibba

Simone Gennero

Roberto Massa Micon

Alessandro Moscuza

Marketing e comunicazione

Marketing and communication

Luca Marroni *Manager*

Margherita Criscuolo

Silvia Lusetti

Gestione operativa

Operations management

Federica Selleri *Manager*

Servizi IT

IT services

Maurizio Tuninetti *Consultant*

Servizio clienti

Customer service

info@astebolaffi.it

Filippo Guidotti *Senior Manager*

Erika Bonetto

Edwige Filaseta

Olga Guletskaia

Viviana Scaranello

DIPARTIMENTI

DEPARTMENTS

Arredi, dipinti e oggetti d'arte

Furniture, Paintings and Works of Art

Arte moderna e contemporanea

Modern and Contemporary Art

Auto classiche

Classic motor vehicles

Curiosità

Oddities

Design

Design

Figurine

Cards

Francobolli

Stamps

Fumetti

Comics

Giocattoli

Toys

Gioielli

Fine Jewels

Libri rari e autografi

Rare books and autographs

Manifesti e fotografia

Posters and photographs

Moda Vintage

Vintage fashion

Monete, banconote e medaglie

Coins, banknotes and medals

Moto classiche

Classic motorcycles

Ordini e decorazioni

Orders and decorations

Orologi

Watches

Penne

Pens

Sport memorabilia

Sport memorabilia

Videogames

Videogames

Vini e distillati

Wines and spirit

RESPONSABILI DI DIVISIONE
DIVISION CHAIRS

Melissa Amiotti
Matteo Armandi
Tommaso Marchiaro
Alberto Ponti
Gabriele Tonello

ESPERTI
SPECIALISTS

Matteo Armandi
Enrico Aurili *Consultant*
Carlo Barberis
Francesca Benfante
Luisa Bianconi
Alessandro Bonaconsa
Ezio Chiantello
Caterina Fossati *Consultant*
Maria Carla Manenti *Consultant*
Pier Giuseppe Ortalda *Consultant*
Alberto Pettinaroli
Alberto Ponti
Annette Pozzo
Alberto Serra *Consultant*
Simone Tabusso *Junior Specialist*
Gabriele Tonello

ASSISTENTI DI DIPARTIMENTO
DEPARTMENT ASSISTANTS

Laura Cerruti
Antonella Finotto
Erika Grasso
Matilde Malengo
Roberto Massa Micon *Cellarman*
Christina Penza
Ilaria Sgarbossa
Michela Zanin

Grafica
Graphic design
Housedada

Fotografia
Photographs
M3 Studio

Stampa
Printing
Stamperia Artistica Nazionale



GIOIELLI

Fine Jewels

ASTA | AUCTION

Martedì 1 ottobre 2024 | *Tuesday 1 October 2024*

Sala Bolaffi Torino, via Cavour 17

ore 14.30 *2.30 p.m.*

lotti 1-274 | *lots 1-274*

Mercoledì 2 ottobre 2024 | *Wednesday 2 October 2024*

Internet Live

ore 9.30 | *9.30 a.m.*

lotti 275-682 | *lots 275-682*

ESPOSIZIONE | VIEWING

Sede Bolaffi Milano, via Manzoni 7

venerdì 20, sabato 21 e lunedì 23 settembre 2024

Friday 20, Saturday 21 and Monday 23 September 2024

ore 10.00-18.00 | *10 a.m.-6 p.m.*

Sala Bolaffi Torino, via Cavour 17

venerdì 27, sabato 28 e lunedì 30 settembre 2024

Friday 27, Saturday 28 and Monday 30 September 2024

ore 10.00-18.00 | *10 a.m.-6 p.m.*

INFORMAZIONI | ENQUIRIES

tel +39 011-0199101

fax +39 011-5620456

gioielli@astebolaffi.it

ASTE BOLAFFI

www.astebolaffi.it

Catalogo completo su

Full catalogue on

www.astebolaffi.it





NOTE IMPORTANTI

Special notices

- Gli oggetti in oro presenti in catalogo, ove non espressamente indicato, sono da ritenersi a titolo 750/1000, ovvero 18 kt.
- Il titolo del platino, ove non diversamente indicato, è 950/1000
- Il peso degli oggetti è espresso in grammi, e dove non espressamente specificato, indica il peso globale.
- Il peso delle pietre preziose, ove non ottenuto con pesatura diretta di pietre smontate, viene calcolato attraverso misurazioni e formule matematiche. Pertanto è da ritenersi frutto di una stima, e come tale va considerata.
- Le pietre di colore presenti sul mercato sono di norma sottoposte a trattamenti migliorativi del colore e della purezza. Il valore di stima indicato per le pietre di colore, ove non sia presente un certificato rilasciato da un accreditato laboratorio gemmologico, è basato sul presupposto che le pietre di colore esaminate siano state sottoposte a trattamenti.

Le caratteristiche dei diamanti, ove non specificatamente espresse da una certificazione di accreditato laboratorio gemmologico, sono fornite con condition report e sono da considerare opinione dell'esperto su pietre montate e quindi puramente indicative.

Il simbolo  riportato dopo il numero di lotto indica che il lotto contiene materiali appartenenti a specie protette: l'esportazione del lotto può essere limitata e può essere necessaria una licenza CITES.

Condition report dei lotti in asta vengono forniti su richiesta. Gli esperti di Aste Bolaffi sono a disposizione per eventuali chiarimenti.

Il "cut bid" (offerta dimezzata rispetto alla richiesta del banditore) è accettato per importi superiori ai 5.000 €. Facendo un'offerta in "cut bid" il cliente si preclude la possibilità di rilanciare ulteriormente nel caso la sua offerta venga superata.

Il lotto è **chiuso al martello**, in casi eccezionali e a discrezione del banditore si potrà riaprire a patto che non sia già stato aperto il lotto successivo.

Le offerte ricevute in pre-asta e attraverso le piattaforme internet hanno la precedenza rispetto alle offerte di sala.

Oltre al prezzo di aggiudicazione verrà addebitata all'acquirente una commissione di acquisto a favore di Aste Bolaffi:

- 25% sulla quota del prezzo al martello fino a € 100.000
- 22,5% sulla quota compresa fra € 100.001 e € 250.000
- 20% sulla quota compresa fra € 250.001 e € 500.000
- 18% oltre o € 500.001

Il simbolo  dopo il numero di lotto (IVA ordinaria) comporta **commissioni d'asta diverse** rispetto a quelle riportate nel paragrafo precedente **esclusivamente per i beni che rimangono all'interno dell'UE:**

- Commissioni d'asta al 18%
- IVA sul prezzo di aggiudicazione del 22%
- IVA sulle commissioni del 22%

I beni che escono dall'UE avranno le maggiorazioni previste dal paragrafo precedente.

- Unless specifically indicated, the gold objects presented in the catalogue are to be considered 750/1000 or 18k.
- Unless otherwise indicated, platinum is to be considered 950/1000.
- The weight of the objects is indicated in grams and, unless otherwise specified, indicates the global weight.
- The weight of gemstones, where not obtained directly by weighing the stones removed from their setting, is calculated on the basis of measurements and mathematical formulas and is, therefore, to be deemed an estimate and should be considered as such.
- Colored gemstones available on the market are usually treated to enhance color and clarity. Unless accompanied by a certificate issued by an accredited gemological laboratory, the estimated value indicated for gemstones is based on the assumption that the gemstones examined have been treated. Unless specifically indicated in a certificate issued by an accredited gemological laboratory, the characteristics of diamonds are specified in the condition report and are to be considered an opinion of the expert given on mounted stones and, therefore, for guidance purposes only.

The  symbol after the lot number indicates that the lot contains material belonging to protected species: the exportation of the lot may be restricted and a CITES permit may be required.

Condition reports of the lots in the auction are provided upon request. Contact Aste Bolaffi's jewellery experts for further information.

The "cut bid" (bid at half of the increment) is accepted for amounts over 5,000 €. By making a cut bid, the customer precludes the possibility of making another offer if his bid is exceeded.

The lot is **closed at the hammer**, in exceptional cases and at the discretion of the auctioneer it may be reopened, if the next lot has not been opened yet.

Commission bids and internet bids have priority over bids in the auction hall.

All successful bids are subject to a buyer's premium:

- On first € 100.000 25%
- From € 100.001 to € 250.000 22.5%
- From € 250.001 to € 500.000 20%
- An then 18% from € 500.001

Lots with  symbol (additional VAT) have **different commissions** than those indicated in the previous paragraph if they remain within EU:

- Buyer's premium of 18%
- VAT on hammer price of 22%
- VAT on commission of 22%

Goods that are shipped outside EU are subject to the commissions of the previous paragraph.



PRIMA SESSIONE

Session one

Martedì 1 ottobre 2024 | ore 14.30
Tuesday 1 October 2024 | 2.30 p.m.

lotti | lots 1 - 274

Sala Bolaffi, Torino

Prima



1
LUNGA COLLANA IN ORO GIALLO 18 KT E PASTE VITREE
 formata da una catena a cordoncino trattenuta al centro da decoro
 rotondo ornato da paste vitree rosse. Punzoni francesi. Circa 1860.
 Gr 116,40 - cm 160,00 x 1,50

LONG 18K YELLOW GOLD AND PASTE NECKLACE
 designed as a rope chain held at the centre by a round decoration
 adorned with red pastes. French assay marks. Circa 1860.

€ 4.000

2
QUATTRO PENDENTI SIGILLO IN PIETRE DURE
 in oro giallo 18 kt di raffinate differenti fogge con pietre dure
 intagliate a sigillo.
 Gr 87,30
FOUR HARD STONE SEAL PENDANTS
 in 18K yellow gold of various refined designs with seals carved in
 hard stones.
 € 2.500

3
ANTICO SPILLONE IN CRISTALLO DI ROCCA
 in oro giallo 18 kt di forma ovale con cristallo di rocca intagliato e
 dipinto raffigurante un volatile con piume colorate. Circa 1890.
 Gr 10,00 - cm 9,50 x 2,20
ANTIQUE ROCK CRYSTAL PIN
 in 18K yellow gold of oval shape with carved and painted rock
 crystal depicting a bird with colourful feathers. Circa 1890.
 € 300



5



4

4

GIROCOLLO IN CORALLO ROSSO MEDITERRANEO

formato da un filo di sfere sfaccettate in corallo (*corallium rubrum*) a scalare da mm 13,70 a mm 11,00 con chiusura in oro rosa 18 kt. Gr 102,80 - cm 61,00

RED MEDITERRANEAN CORAL NECKLACE

*designed as a graduated strand of faceted coral (*corallium rubrum*) beads measuring from 13.70 mm to 11.00 mm with 18K rose gold clasp.*

€ 800

5

ANTICA SPILLA IN CORALLI MEDITERRANEI E PERLINE

in oro rosa 18 kt con coralli Sciacca (*corallium rubrum*) intervallati da piccole perle. Punzoni francesi. Circa 1880. Gr 10,50 - cm 5,90 x 3,80

*ANTIQUE MEDITERRANEAN CORAL AND SMALL PEARL BROOCH in 18K rose gold with Sciacca corals (*corallium rubrum*) interspersed with small pearls. French assay marks. Circa 1880.*

€ 300



6

6

SPILLA SCARABEO IN SMALTI, GIUSEPPE PARVIS

in oro giallo 18 kt in stile archeologico con uno scarabeo brasiliano affiancato da due serpenti e ornato da ali in smalti policromi e paste vitree rosse. Firmato G. Parvis. Circa 1890. Gr 5,80 - cm 2,00 x 5,60

ENAMEL BEETLE BROOCH, GIUSEPPE PARVIS

designed in 18K yellow gold archaeological style with a Brazilian beetle flanked by two serpents with wings adorned with polychrome enamel and red pastes. Signed G. Parvis. Circa 1890.

€ 1.200



7

9

8

10

7

LORGNETTE IN ORO GIALLO 18 KT

con montatura in oro giallo satinato e inciso. Circa 1940.
Gr 57,50 - cm 13,70 x 4,80

18K YELLOW GOLD LORNETTE

with brushed and engraved yellow gold mounting. Circa 1940.

€ 1.200

8

ANELLO DA UOMO IN DIAMANTE

in oro giallo 18 kt con castone a foglie che trattiene un diamante
taglio Vecchia Europa di ct 1,30 ca. Circa 1920.

Gr 10,60 - cm 1,00 - nr 21

GENT'S DIAMOND RING

*in 18K yellow gold with a leaf setting holding an Old European-cut
diamond weighing approx. 1.30 ct. Circa 1920.*

€ 1.000

9

ANELLO IN DIAMANTI

in oro giallo 18 kt e platino a cupola lavorata a traforo centrata da
un diamante taglio Vecchia Miniera di ct 0,25 ca. impreziosito da
altri più piccoli. Circa 1930.

Gr 4,00 - cm 1,50 - nr 16

DIAMOND RING

*designed as an 18K yellow gold and platinum pierced dome
centred by an Old Mine-cut diamond weighing approx. 0.25 ct
highlighted with other smaller diamonds. Circa 1930.*

€ 700

10

BRACCIALE IN ORO, ARGENTO E GEMME

a fascia lineare in oro giallo 18 kt e argento a maglie rettangolari
snodate intervallate da quarzi e rubini sintetici. Circa 1920.

Gr 34,00 - cm 18,80 x 2,00

GOLD, SILVER AND GEM BRACELET

*designed as a linear band in 18K yellow gold and silver with
rectangular articulated links interspersed with synthetic quartzes
and rubies. Circa 1920.*

€ 800



12



11



13



14

11

BRACCIALE RIGIDO IN DIAMANTE E RUBINI

in oro giallo 18 kt a canna ovale cesellata a motivi floreali ornata da piccoli rubini e un diamante montati su oro bianco. Circa 1930. Gr 40,00 - cm 1,00 diam cm 6,30

DIAMOND AND RUBY BANGLE

designed as an 18K yellow gold oval, chiselled cane with floral motifs adorned with small rubies and a diamond mounted on white gold. Circa 1930.

€ 2.000

12

ANELLO IN DIAMANTI

in oro giallo 18 kt e platino con cinque castoni rotondi in diamanti taglio Vecchia Miniera di ct 1,20 ca. complessivi. Circa 1920. Gr 2,80 - cm 0,50 - nr 24

DIAMOND RING

in 18K yellow gold and platinum collet-set with five Old Mine-cut diamonds weighing approx. 1.20 ct all together. Circa 1920.

€ 500

13

PAIO DI ORECCHINI PENDENTI IN DIAMANTI

in oro bicolore con parte superiore rotonda in piccoli diamanti che trattiene due diamanti taglio rotondo di ct 1,20 ca. complessivi. Chiusura a molletta. Circa 1930.

Gr 3,70 - cm 3,50 x 1,00

PAIR OF DIAMOND PENDENT EARRINGS

in two-tone gold with round surmounts set with small diamonds suspending two circular-cut diamonds weighing approx. 1.20 ct together. Leverback fittings. Circa 1930.

€ 1.200

14

ANELLO IN DIAMANTE E ZAFFIRO BLU

in oro giallo 18 kt a contrariè formato da due serpenti intrecciati, uno ornato da diamante taglio Vecchia Miniera di ct 0,35 ca. e uno da zaffiro blu rotondo.

Gr 12,80 - cm 1,50 - nr 15,5

DIAMOND AND BLUE SAPPHIRE RING

in 18K yellow gold of crossover design formed by two intertwined snakes, one adorned with an Old Mine-cut diamond weighing approx. 0.35 ct, and one adorned with a round blue sapphire.

€ 600



15



16



17



18

15

GIROCOLLO IN DIAMANTI

in platino a sottile catena che trattiene al centro un pendente formato da motivo intrecciato in piccoli diamanti terminante con due diamanti taglio Vecchia Europa di ct 3,50 ca. complessivi. In scatola originale della gioielleria Confalonieri, Milano-Roma. Gr 7,00 - cm 42,00 x 3,50

DIAMOND NECKLACE

designed as a thin platinum chain suspending at the centre a pendant formed by an intertwined motif in small diamonds ending with two Old European-cut diamonds weighing approx. 3.50 ct together. In original fitted case of the jeweller Confalonieri, Milan-Rome.

€ 5.000

16

RAFFINATA SPILLA IN DIAMANTI

in platino a placca di forma mistilinea lavorata a traforo e incastonata a milligrano in diamanti taglio rotondo di ct 2,20 ca. Circa 1925.

Gr 11,50 - cm 3,10 x 5,80

REFINED DIAMOND BROOCH

designed as a pierced platinum plate of mistilinear shape millegrain-set with circular-cut diamonds weighing approx. 2.20 ct. Circa 1925.

€ 1.500

17

DUE SPILLE IN DIAMANTI

in platino, entrambe a forma di freccia interamente incastonate in diamanti taglio rotondo di ct 1,50 ca. complessivi. Circa 1920. Gr 13,00 - Cm 10,50 x 1,40; cm 4,20 x 1,00

TWO DIAMOND-SET BROOCHES

in platinum, both designed as arrows entirely set with circular-cut diamonds weighing approx. 1.50 ct all together. Circa 1920.

€ 1.000

18

PAIO DI ORECCHINI PENDENTI IN DIAMANTI

in platino a sottile rivièrè in castoni rotondi in piccoli diamanti che trattengono due diamanti taglio Vecchia Europa di ct 7,50 ca. complessivi. In scatola originale della gioielleria Confalonieri, Milano-Roma.

Gr 5,80 - cm 3,80 x 1,00

PAIR OF DIAMOND PENDENT EARRINGS

designed as a thin platinum rivièrè of round settings holding small diamonds suspending two Old European-cut diamonds weighing approx. 6.50 ct together. In original fitted case of the jeweller Confalonieri, Milan-Rome.

€ 8.000





19

19

BRACCIALE IN DIAMANTI

in platino a fascia lineare con castoni quadrati snodati in diamanti taglio rotondo di ct 6,00 ca. In scatola originale di S.J.Phillips Ltd. Circa 1940.

Gr 38,10 - cm 16,20 x 1,00

DIAMOND BRACELET

designed as a platinum linear band with articulated square collet settings holding circular-cut diamonds weighing approx. 6.00 ct. In original fitted case. Circa 1940.

€ 4.000

20

DUE SPILLE IN DIAMANTI

in platino raffiguranti due rondini di identica fattura in diamanti taglio huit-huit di ct 0,50 ca. Circa 1950.

Gr 5,10 - cm 2,50 x 2,60

TWO DIAMOND BROOCHES

depicting two platinum swallows of identical design set with simple-cut diamonds weighing approx. 0.50 ct. Circa 1950.

€ 300



20



21

21

SPILLA IN DIAMANTI

in oro bianco 18 kt in stile Art Deco lavorata a traforo con al centro un castone in diamante taglio brillante di ct 0,50 ca. impreziosito da diamanti di ct 1,00 ca. Punzone di Dirce Repossi.

Gr 9,00 - cm 2,00 x 4,60

DIAMOND BROOCH

in pierced 18K white gold, in Art Deco style centring a collet-set brilliant-cut diamond weighing approx. 0.50 ct highlighted with diamonds weighing approx. 1.00 ct. Maker's mark for Dirce Repossi.

€ 1.200

22

ANELLO IN DIAMANTI

in stile Art Deco in oro bianco 18 kt a fascia traforata con al centro un diamante taglio brillante di ct 0,35 ca. ornato da diamanti più piccoli di ct 0,50 ca. Punzone di Dirce Repossi.

Gr 7,30 - cm 1,20 - nr 16

DIAMOND RING

in Art Deco style, designed as an 18K white gold pierced band centring a brilliant-cut diamond weighing approx. 0.35 ct adorned with smaller diamonds weighing approx. 0.50 ct. Maker's mark for Dirce Repossi.

€ 1.200



23



24



25



26

23

GIROCOLLO IN DIAMANTI

in platino a rivièrè scalare formata da castoni rotondi in diamanti taglio Vecchia Europa di ct 6,50 ca. Circa 1920.

Gr 25,20 - cm 36,50 x 0,70

DIAMOND NECKLACE

designed as a tapered platinum rivièrè collet-set with Old European-cut diamonds weighing approx. 6.50 ct. Circa 1920.

€ 4.000

24

ANELLO IN DIAMANTI

in oro bianco 18 kt a fascia traforata in diamanti di vari tagli di ct 0,80 ca. complessivi contornati da diamanti taglio rosa. Punzone del Fascio. Circa 1940.

Gr 4,90 - cm 1,30 - nr 17

DIAMOND RING

designed as a pierced 18K white gold band set with diamonds of various cuts weighing approx. 0.80 ct all together framed by rose-cut diamonds. Maker's mark with "Fasces" emblem. Circa 1940.

€ 1.000

25

ANELLO IN DIAMANTE

in oro bianco 18 kt con diamante taglio Vecchia Europa di ct 1,00 ca. Circa 1940.

Gr 3,00 - cm 1,10 - nr 14

DIAMOND RING

in 18K white gold set with an Old European-cut diamond weighing approx. 1.00 ct. Circa 1940.

€ 1.000

26

PAIO DI ORECCHINI A CLIP IN DIAMANTI

in platino ad ala con due castoni in diamanti taglio antico di ct 1,60 ca. circondati da diamanti taglio rotondo di ct 2,20 ca. Chiusura a clip in oro bianco 18 kt. Un diamantino mancante. Circa 1950.

Gr 11,30 - cm 2,90 x 1,40

PAIR OF DIAMOND CLIP EARRINGS

designed as platinum wings with two old-cut diamonds weighing approx. 1.60 ct framed by circular-cut diamonds weighing approx. 2.20 ct. 18K white gold clip fittings. One small diamond deficient. Circa 1950.

€ 2.500



27

27

BRACCIALE-OROLOGIO IN ORO ROSA 18 KT, ROLEX

a maglie rettangolari scanalate e snodate con orologio a scomparsa con cassa rettangolare, quadrante argentè con indici firmato Rolex. Movimento a carica manuale funzionante. Circa 1940.

Gr 104,20 - cm 17,00 x 2,40

18K ROSE GOLD BRACELET-WRISTWATCH, ROLEX designed as articulated, grooved rectangular links with hidden Rolex watch with rectangular case, silver dial and indexes signed Rolex. Manual movement in working condition. Circa 1940.

€ 4.500



28

28

SPILLA MORETTO IN GEMME

in oro rosa 18 kt e argento raffigurante un moor con abito e turbante ornati da rubini e smeraldi. Non firmato. In scatola di A. Codognato, Venezia.

Gr 20,00 - cm 5,50 x 3,00

GEM MOOR BROOCH

in 18K rose gold and silver depicting a Moor with tunic and turban adorned with rubies and emeralds. Unsigned. In fitted case of A. Codognato, Venice.

€ 1.000



29

29

GRANDE ANELLO IN ACQUAMARINA E DIAMANTI

in oro bicolore 18 kt a fiocco con al centro una acquamarina sintetica affiancata da piccoli diamanti.

Gr 32,00 - cm 2,00 - nr 13

LARGE AQUAMARINE AND DIAMOND RING

designed as an 18K two-tone gold bow centring a synthetic aquamarine flanked by small diamonds.

€ 1.200



30

30

GIROCOLLO IN ORO ROSA 18 KT

formato da maglie geometriche lineari lucide trattenute al centro da motivo satinato. Manifattura argentina. Circa 1950.

Gr 58,50 - cm 42,00 x 6,50

18K ROSE GOLD NECKLACE

designed as linear, geometric polished links held at the centre by a brushed motif. Made in Argentina. Circa 1950.

€ 2.500



31

31

BRACCIALE IN ORO 18 KT

a larga fascia lineare formata da maglie lucide e sfaccettate nei tre colori dell'oro. Circa 1940.

Gr 134,60 - cm 19,20 x 4,50

18K GOLD BRACELET

designed as a large linear band of polished and faceted links in tricolour gold. Circa 1940.

€ 4.000



32



33



34



36



35

32

SPILLA IN DIAMANTI

in oro bianco 18 kt a motivo fantasia incastonata in diamanti taglio brillante e huit-huit di ct 2,20 ca. complessivi. Circa 1960.

Gr 14,20 - cm 5,50 x 3,70

DIAMOND BROOCH

in 18K white gold with fancy motif set with brilliant- and simple-cut diamonds weighing approx. 2.20 ct all together. Circa 1960.

€ 800

33

ANELLO IN SMERALDO E DIAMANTI

in oro bicolore 18 kt con smeraldo taglio rettangolare a gradini di ct 2,60 ca. contornato da diamanti taglio huit-huit di ct 0,70 ca.

Gr 8,50 - nr 17,5

EMERALD AND DIAMOND RING

in 18K two-tone gold set with a rectangular step-cut emerald weighing approx. 2.60 ct framed by simple-cut diamonds weighing approx. 0.70 ct.

€ 1.500

34

BRACCIALE IN DIAMANTI E SMERALDI

in oro bianco 18 kt formato da una rivière in diamanti taglio brillante di ct 2,20 ca. affiancata da smeraldi taglio rotondo e foglioline in piccoli diamanti. Circa 1960.

Gr 27,60 - cm 17,50 x 1,20

DIAMOND AND EMERALD BRACELET

in 18K white gold with a rivière of brilliant-cut diamonds weighing approx. 2.20 ct flanked by circular-cut emeralds and small diamond leaves. Circa 1960.

€ 1.800

35

ANELLO IN DIAMANTI E SMERALDI

in platino con diamante taglio rettangolare a gradini di ct 2,50 ca. affiancato da piccoli smeraldi.

Gr 4,40 - nr 10

DIAMOND AND EMERALD RING

in platinum with a rectangular step-cut diamond weighing approx. 2.50 ct flanked by small emeralds.

€ 4.000

36

SPILLA IN DIAMANTI E PERLE

in platino a tralcio in diamanti taglio baguette, marquise e brillanti di ct 2,70 ca. sottolineati da due perle coltivate a goccia. Circa 1970.

Gr 15,10 - cm 6,30 x 3,00

DIAMOND AND PEARL BROOCH

designed as a platinum shoot in baguette, marquise- and brilliant-cut diamonds weighing approx. 2.70 ct adorned with two cultured pearl drops. Circa 1970.

€ 1.800



38

37

GIROCOLLO IN DIAMANTI

in oro bianco 18 kt a rivière di castoni scalari in diamanti taglio brillante di ct 3,60 ca. complessivi.

Gr 37,10 - cm 42,00 x 0,60

DIAMOND NECKLACE

designed as an 18K white gold tapered rivière set with brilliant-cut diamonds weighing approx. 3.60 ct all together.

€ 3.200

38

PAIO DI ORECCHINI PENDENTI IN DIAMANTI E SMERALDI

in platino con parte superiore a voluta in diamanti che trattiene un pendente staccabile in smeraldi rettangolari di ct 1,40 ca. e goccia in diamanti taglio brillante di ct 2,50 ca. complessivi. Chiusura a clip. Circa 1950.

Gr 17,50 - cm 5,80 x 1,40

PAIR OF DIAMOND AND EMERALD PENDENT EARRINGS

in platinum with scroll surmount set with diamonds suspending a removable pendant with rectangular emeralds weighing approx. 1.40 ct and a drop set with brilliant-cut diamonds weighing approx. 2.50 ct all together. Clip fittings. Circa 1950.

approx. 2.50 ct all together. Clip fittings. Circa 1950.

€ 2.000



37

39

BRACCIALE TENNIS IN DIAMANTI

in oro bianco 18 kt a castoni snodati lineari in diamanti taglio brillante di ct 1,70 ca.

Gr 12,60 - cm 18,00 x 0,50

DIAMOND TENNIS BRACELET

in 18K white gold with linear articulated settings holding brilliant-cut diamonds weighing approx. 1.70 ct.

€ 1.500

40

ANELLO IN ACQUAMARINA E DIAMANTI

in oro bianco 18 kt con acquamarina ovale di ct 7,50 ca. circondata da diamanti taglio huit-huit di ct 0,40 ca.

Gr 5,40 - nr 14,5

AQUAMARINE AND DIAMOND RING

in 18K white gold set with an oval aquamarine weighing approx. 7.50 ct framed by simple-cut diamonds weighing approx. 0.40 ct.

€ 1.000



40



41

41

GIROCOLLO IN DIAMANTI E RUBINI

in oro bianco 18 kt a rivièrè di diamanti taglio brillante ornato al centro da motivo scalare in diamanti e rubini. Peso totale dei diamanti ct 17,84 e dei rubini taglio ovale e goccia ct 27,67. Accompagnato da certificato AIG.
Gr 51,10 - cm 42,00 x 4,50

DIAMOND AND RUBY NECKLACE

designed as an 18K white gold rivièrè set with brilliant-cut diamonds adorned at the centre with a tapered motif in diamonds and rubies. Total weight of diamonds 17.84 ct and weight of oval- and pear-cut rubies 27.67 ct. Accompanied by AIG certificate.

€ 10.000



42

42

ANELLO IN DIAMANTE E RUBINI

in platino con diamante taglio rettangolare a gradini di ct 2,40 ca. affiancato da piccoli rubini.

Gr 5,00 - nr 21

DIAMOND AND RUBY RING

in platinum set with a rectangular step-cut diamond weighing approx. 2.40 ct flanked by small rubies.

€ 4.000



43

43

BRACCIALE IN DIAMANTI E RUBINI

in oro bianco 18 kt a fascia leggermente scalare con diamanti taglio brillante di ct 9,64 e rubini taglio ovale e goccia di ct 24,85. Accompagnato da certificato AIG.

Gr 35,70 - cm 18,00 x 1,80

DIAMOND AND RUBY BRACELET

designed as an 18K white gold slightly tapered band set with brilliant-cut diamonds weighing 9.64 ct and oval- and pear-cut rubies weighing 24.85 ct. Accompanied by AIG certificate.

€ 6.000



45



46



47



44

44

GIROCOLLO IN PERLE COLTIVATE, DIAMANTI E RUBINI

formato da tre fili di perle giapponesi coltivate a scalare da mm 6,60 a mm 9,00 con bella chiusura a fiore in oro bianco 18 kt con perla centrale, petali in diamanti taglio antico di ct 2,50 ca. e rubini rotondi.

Gr 124,20 - cm 45,00 x 2,50

CULTURED PEARL, DIAMOND AND RUBY NECKLACE designed as three graduated strands of Japanese cultured pearls measuring from mm 6.50 to mm 9.00 with lovely 18K white gold flower clasp with central pearl, petals set with antique-cut diamonds weighing approx. 2.50 ct and round rubies.

€ 1.800

45

PAIO DI ORECCHINI A CLIP IN DIAMANTI

in platino a fiore con diamanti taglio brillante e baguette di ct 6,00 ca. complessivi. Circa 1960.

Gr 14,50 - diam cm 2,30

PAIR OF DIAMOND EAR CLIPS designed as platinum flowers set with brilliant-cut and diamond baguette weighing approx. 6.00 ct. all together. Circa 1960.

€ 4.000

46

PENDENTE-SPILLA IN DIAMANTI E GEMME, CIRIO E BONISOLI

in oro giallo 18 kt e argento in stile Art-Nouveau ornata da diamanti taglio rotondo di ct 4,50 ca. centrati da un tormalina rosa ovale di ct 3,50 ca. e da perlina. Firmata Cirio e Bonisoli. In scatola originale. Circa 1960.

Gr 24,60 - cm 5,20 x 6,00

DIAMOND AND GEM-SET PENDANT-BROOCH, CIRIO E BONISOLI in 18K yellow gold and silver in Art-Nouveau style adorned with circular-cut diamonds weighing approx. 4.50 ct centred by an oval pink tourmaline weighing approx. 3.50 ct and a small pearl. Signed Cirio e Bonisoli. In original fitted case. Circa 1960.

€ 2.000

47

ANELLO TRILOGY IN DIAMANTI

in oro bianco 18 kt formato da tre diamanti taglio rotondo di ct 2,80 ca. complessivi.

Gr 5,80 - nr 16

DIAMOND TRILOGY RING in 18K white gold set with three circular-cut diamonds weighing approx. 2.80 ct all together.

€ 3.000



48

48

GRANDE SPILLA IN TURCHESI E LAPISLAZZULI, GIANANTI ROMA

in oro giallo opaco 18 kt raffigurante un fiore con petali in lapislazzuli inframmezzati da turchesi con al centro una turchese ovale. Firmata Giansanti, Roma.

Gr 47,30 - cm 6,50 x 5,50

LARGE TURQUOISE AND LAPIS LAZULI BROOCH, GIANANTI ROMA

designed as a matte 18K yellow gold flower with petals in lapis lazulis interspersed with turquoises centring an oval turquoise. Signed Giansanti, Roma.

€ 1.500

49

PAIO DI ORECCHINI IN SMALTI E DIAMANTI

in oro giallo 18 kt a girandola ornata da smalti bianco, azzurro e blu sottolineati da diamanti taglio rotondo di ct 0,30 ca. Circa 1970.

Gr 23,40 - cm 2,30 x 2,20

PAIR OF ENAMEL AND DIAMOND EARRINGS

designed as 18K yellow gold pinwheels adorned with white, light blue and dark blue enamel highlighted with circular-cut diamonds weighing approx. 0.30 ct. Circa 1970.

€ 800



49



51

50

ANELLO IN TURCHESE E DIAMANTI, GIÒ CAROLI

in oro giallo 18 kt con turchese affiancata da piccoli diamanti. Firmato Giò Caroli. Circa 1970.

Gr 9,00 - nr 11,5

TURQUOISE AND DIAMOND RING, GIÒ CAROLI

in 18K yellow gold with a turquoise flanked by small diamonds. Signed Giò Caroli. Circa 1970.

€ 400

51

PAIO DI ORECCHINI A CLIP IN DIAMANTI E GEMME, ILLARIO

in oro bicolore 18 kt a fogliette impreziosite da piccole turchesi, lapislazzuli e diamanti. Punzone di Illario. Circa 1970.

Gr 13,40 - cm 2,20 x 2,00

PAIR OF DIAMOND AND GEM EAR CLIPS, ILLARIO

in 18K two-tone gold designed as leaves highlighted with small turquoises, lapis lazuli and diamonds. Maker's mark for Illario. Circa 1970.

€ 600

52

SPILLA IN SMALTI E DIAMANTI

in oro bicolore 18 kt raffigurante due boccioli in smalto blu ornati da diamanti taglio rotondo. Circa 1960.

Gr 16,20 - cm 5,70 x 3,50

ENAMEL AND DIAMOND BROOCH

in 18K two-tone gold depicting two flower buds in blue enamel adorned with circular-cut diamonds. Circa 1960.

€ 500



52



53



54



55



56

53

ANELLO DA MIGNOLO IN DIAMANTE E SMALTO

in oro giallo 18 kt con montatura squadrata ornata da bande in smalto nero che trattiene un diamante taglio smeraldo di ct 3,10 ca. In scatola originale di Fasano, Torino. Circa 1970.
Gr 15,40 - cm 1,25 - nr 6,5

DIAMOND AND ENAMEL PINKY RING

in 18K yellow gold with a square mounting adorned with black enamel stripes holding an emerald-cut diamond weighing approx. 3.10 ct. In original fitted case of Fasano, Turin. Circa 1970.

€ 8.000

54

SPILLA IN DIAMANTI E SMALTI, FRASCAROLO

in oro bicolore raffigurante un realistico tigrotto ornato da smalti policromi e diamanti taglio huit-huit di ct 0,25 ca. Lievi difetti allo smalto. Punzoni di Frascarolo. Circa 1970.
Gr 42,00 - cm 4,20 x 3,80

DIAMOND AND ENAMEL BROOCH, FRASCAROLO

in two-tone gold depicting a realistic tiger adorned with polychrome enamel and simple-cut diamonds weighing approx. 0.25 ct. Minor defects to the enamel. Maker's mark for Frascarolo. Circa 1970.

€ 2.000

55

SPILLA IN SMALTI POLICROMI, ILLARIO

in oro giallo 18 kt raffigurante un realistico pinguino in smalti policromi. Punzone di Illario. Circa 1970.
Gr 11,30 - cm 4,00 x 1,80

POLYCHROME ENAMEL BROOCH, ILLARIO

in 18K yellow gold depicting a realistic penguin in polychrome enamel. Maker's mark for Illario. Circa 1970.

€ 750

56

ANELLO IN ONICE, CORALLO E DIAMANTI

in oro bicolore 18 kt a cupola ornata da un onice nero e un corallo rosso mediterraneo (*corallium rubrum*) alternati a pavè di diamanti taglio brillante di ct 1,50 ca. Circa 1970.
Gr 16,40 - cm 1,60 - nr 16

ONYX, CORAL AND DIAMOND RING

*in two-tone 18K gold of dome design adorned with a black onyx and a red Mediterranean coral (*corallium rubrum*) alternated with pavé-set brilliant-cut diamonds weighing approx. 1.50 ct. Circa 1970.*

€ 1.500



57

57

GIROCOLLO IN EMATITE, RUBINI E DIAMANTI

in oro giallo 18 kt a maglie ovali in ematite collegati da spaziatori ornati da rubini ovali taglio cabochon e barrette in diamanti taglio brillante di ct 1,40 ca. Circa 1980.

Gr 123,30 - cm 41,00 x 2,00

HAEMATITE, RUBY AND DIAMOND NECKLACE in 18K yellow gold, with oval haematite links connected by spacers adorned with oval cabochon-cut rubies and bars set with brilliant-cut diamonds weighing approx. 1.40 ct. Circa 1980.

€ 2.000



58

58

PAIO DI ORECCHINI IN RUBINI E DIAMANTI

in oro bicolore 18 kt a fiori ornati da diamanti taglio brillante di ct 0,15 ca. e da sfere di rubini. Chiusura a clip.

Gr 12,20 - diam cm 2,50

PAIR OF RUBY AND DIAMOND EARRINGS

designed as 18K two-tone gold flowers adorned with brilliant-cut diamonds weighing approx. 0.15 ct and ruby beads. Clip fittings.

€ 500



59

59

ANELLO IN DIAMANTI

in oro giallo 18 kt di forma ovale ornato da un fiore in diamanti taglio brillante di ct 0,70 ca. montati su oro bianco.

Gr 10,40 - cm 2,00 - nr 13

DIAMOND RING

in 18K yellow gold of oval shape adorned with a flower in brilliant-cut diamonds weighing approx. 0.70 ct mounted on white gold.

€ 700



60



61



62

60

PAIO DI ORECCHINI IN DIAMANTI

in oro giallo 18 kt a lastra rotonda ornata da due diamanti taglio rotondo di ct 1,00 ca. complessivi.

Gr 14,50 - diam cm 3,00

PAIR OF DIAMOND EARRINGS

designed as 18K yellow gold round plates adorned with two circular-cut diamonds weighing approx. 1.00 ct together.

€ 1.500

61

PAIO DI ORECCHINI A CLIP IN CORNIOLE E LAPISLAZZULI, ALDO CIPULLO

in oro giallo 18 kt con corniola a sezione quadrata trattenuta da motivo a stella con lapislazzuli cabochon. Firmati A.Cipullo. 1974.

Gr 31,30 - cm 3,30 x 3,30

PAIR OF CARNELIAN AND LAPIS LAZULI EAR CLIPS, ALDO CIPULLO

in 18K yellow gold with a square sectioned carnelian held by a star motif in cabochon lapis lazulis. Signed A.Cipullo. 1974.

€ 3.500

62

BRACCIALE IN ORO GIALLO 18 KT

formato da tre grandi maglie lineari. Circa 1970.

Gr 84,70 - cm 19,00 x 3,50

18K YELLOW GOLD BRACELET

designed as three large, linear links. Circa 1970.

€ 3.800



63



65



64



66

63

GIROCOLLO IN DIAMANTI E ZAFFIRI BLU

in oro bianco 18 kt a maglie fantasia che trattengono al centro un motivo in diamanti taglio brillante di ct 4,00 ca. sottolineati da zaffiri blu rotondi. "En suite" con lotto 69. Circa 1960.
Gr 52,40 - cm 45,00 x 1,60

DIAMOND AND BLUE SAPPHIRE NECKLACE

designed as 18K white gold fancy links holding at the centre a motif in brilliant-cut diamonds weighing approx. 4.00 ct highlighted with round blue sapphires. "En suite" with lot 69. Circa 1960.

€ 3.000

64

PAIO DI ORECCHINI IN DIAMANTI

in oro bianco 18 kt con motivo rotondo in due diamanti taglio brillante di ct 0,80 ca. complessivi con contorno in diamanti di ct 0,20 ca. affiancati da due cerchietti in oro lucido. In scatola originale di Cirio, Torino.
Gr 8,10 - cm 2,00 x 1,80

PAIR OF DIAMOND EARRINGS

in 18K white gold with round motif set with two brilliant-cut diamonds weighing approx. 0.80 ct together with frame of diamonds weighing approx. 0.20 ct flanked by two polished gold rings. In Cirio, Torino original fitted case.

€ 1.000

65

ANELLO IN ZAFFIRI BLU E DIAMANTI

in oro bianco 18 kt di forma allungata composta da castoni in diamanti taglio brillante di ct 0,70 ca. e zaffiri blu. Circa 1970.
Gr 6,50 - nr 13

BLUE SAPPHIRE AND DIAMOND RING

in 18K white gold of elongated shape with prong-set brilliant-cut diamonds weighing approx. 0.70 ct and blue sapphires. Circa 1970.

€ 800

66

ANELLO IN ZAFFIRO BLU E DIAMANTI

in oro bianco 18 kt con zaffiro blu rettangolare di ct 2,00 ca. con contorno in diamanti taglio tapered baguette di ct 2,50 ca.
Gr 5,30 - nr 16

BLUE SAPPHIRE AND DIAMOND RING

in 18K white gold with a rectangular blue sapphire weighing approx. 2.00 ct with frame of tapered baguette diamonds weighing approx. 2.50 ct.

€ 1.200



67

67

SPILLA IN DIAMANTI E GEMME

in oro bianco 18 kt formata da tre motivi floreali in zaffiri blu, rubini e smeraldi rotondi impreziositi da diamanti taglio rotondo di ct 0,50 ca. complessivi. Circa 1970.

Gr 15,00 - cm 3,20 x 5,50

DIAMOND AND GEM BROOCH

in 18K white gold with three floral motifs in round blue sapphires, rubies and emeralds highlighted with circular-cut diamonds weighing approx. 0.50 ct all together. Circa 1970.

€ 600



68

69

BRACCIALE IN DIAMANTI E ZAFFIRI BLU

in oro bianco 18 kt a maglie fantasia ornate da diamanti taglio brillante di ct 4,00 ca. sottolineati da zaffiri blu rotondi. "En suite" con lotto 63. Circa 1960.

Gr 33,00 - cm 17,00 x 1,60

DIAMOND AND BLUE SAPPHIRE BRACELET

designed as 18K white gold fancy links adorned with brilliant-cut diamonds weighing approx. 4.00 ct highlighted with round blue sapphires. "En suite" with lot 63. Circa 1960.

€ 2.500



69

70

68

ANELLO IN DIAMANTI E GEMME

in oro bianco 18 kt a contrariè formato da fiorellini in rubini, zaffiri blu e smeraldi taglio rotondo impreziositi da diamanti taglio brillante e baguette di ct 0,50 ca. complessivi. Circa 1970.

Gr 6,20 - cm 1,60 - nr 15

DIAMOND AND GEM RING

in 18K white gold of crossover design with small flowers in circular-cut rubies, blue sapphires and emeralds highlighted by brilliant-cut and baguette diamonds weighing approx. 0.50 ct all together. Circa 1970.

€ 750

70

ANELLO IN ZAFFIRO BLU E DIAMANTI

in oro bianco 18 kt con zaffiro blu taglio rettangolare a gradini di ct 2,30 ca. affiancato da diamanti taglio brillante di ct 0,20 ca. Circa 1950.

Gr 3,40 - nr 14

BLUE SAPPHIRE AND DIAMOND RING

in 18K white gold set with a rectangular step-cut blue sapphire weighing approx. 2.30 ct flanked by brilliant-cut diamonds weighing approx. 0.20 ct. Circa 1950.

€ 1.500



71

71

GIROCOLLO IN DIAMANTI

in oro giallo 18 kt a maglie grumette lineari ornate al centro da diamanti taglio brillante di ct 0,70 ca. montati su oro bianco.
Gr 79,40 - cm 41,50 x 1,00

DIAMOND NECKLACE

designed as 18K yellow gold curb-chain links adorned at the centre with brilliant-cut diamonds weighing approx. 0.70 ct mounted on white gold.

€ 3.200

72

BRACCIALE IN ZAFFIRI BLU E DIAMANTI

in oro bicolore 18 kt a catena grumette intervallata da zaffiri blu ovali taglio cabochon di ct 7,00 ca. impreziositi da diamanti taglio huit-huit di ct 1,00 ca.
Gr 40,90 - cm 19,20 x 1,00

BLUE SAPPHIRE AND DIAMOND BRACELET

designed as an 18K two-tone gold curb chain interspersed with oval cabochon-cut blue sapphires weighing approx. 7.00 ct highlighted with simple-cut diamonds weighing approx. 1.00.

€ 1.800



72



74

73

SPILLA IN DIAMANTI E GEMME

in oro bicolore 18 kt raffigurante un leoncino con muso ornato da piccoli diamanti. Circa 1970.
Gr 15,70 - cm 3,80 x 3,30

DIAMOND AND GEM BROOCH

in 18K two-tone gold depicting a lion with snout adorned with small diamonds. Circa 1970.

€ 800

74

ANELLO IN ZAFFIRO BLU E DIAMANTI

in oro giallo 18 kt con zaffiro ovale di ct 2,20 ca. contornato da diamanti taglio brillante e taper di ct 1,20 ca.
Gr 8,60 - nr 12,5

BLUE SAPPHIRE AND DIAMOND RING

in 18K yellow gold with an oval blue sapphire weighing approx. 2.20 ct framed by brilliant-cut and tapered diamonds weighing approx. 1.20 ct.

€ 1.500



73



75



76



77



78

75

SPILLA IN DIAMANTI E GEMME

in oro giallo 18 kt a motivo vegetale ornata da foglie di zaffiri blu e smeraldi incisi, perline e castone in piccoli diamanti.

Gr 25,40 - cm 4,30 x 6,50

DIAMOND AND GEM BROOCH

in 18K yellow gold with naturalistic motif adorned with carved blue sapphire and emerald leaves, pearls and collet-set small diamonds.

€ 800

76

ANELLO IN DIAMANTE, CODOGNATO

in oro giallo 18 kt raffigurante un serpente con un diamante taglio brillante di ct 0,50 ca. Firmato A. Codognato. In scatola originale di A. Codognato, Venezia.

Gr 13,70 - cm 4,50 - nr 13,5

DIAMOND RING, CODOGNATO

in 18K yellow gold depicting a serpent with a brilliant-cut diamond weighing approx. 0.50 ct. Signed A. Codognato. In original fitted case of A. Codognato, Venice.

€ 1.500

77

PAIO DI ORECCHINI A CLIP IN DIAMANTI, LUNATI

in oro bicolore 18 kt formati da fiori centrati da diamanti taglio brillante di ct 0,90 ca. Punzone di Lunati. Circa 1970.

Gr 28,00 - cm 2,70 x 2,90

PAIR OF DIAMOND EAR CLIPS, LUNATI

designed as 18K two-tone gold flowers centred by brilliant-cut diamonds weighing approx. 0.90 ct. Maker's mark for Lunati. Circa 1970.

€ 1.200

78

ANELLO IN DIAMANTI E GEMME

in oro giallo 18 kt a motivo rotondo incastonato in diamanti taglio brillante e pietre preziose. Una gemma mancante.

Gr 14,60 - cm 2,00 - nr 19

DIAMOND AND GEM RING

in 18K yellow gold with round motif set with brilliant-cut diamonds and precious gems. One gem deficient.

€ 400



79

79

GIROCOLLO IN DIAMANTI

in oro bianco 18 kt formato da cinque catene trattenute al centro da motivo cilindrico satinato ornato da diamanti taglio brillante di ct 1,50 ca.

Gr 46,40 - cm 40,00 x 9,00

DIAMOND NECKLACE

designed as five 18K white gold chains held at the centre by a brushed cylindrical motif adorned with brilliant-cut diamonds weighing approx. 1.50 ct.

€ 2.200

80

ANELLO IN DIAMANTI

in oro bianco 18 kt a fasce alternate incastonate a pavé di diamanti incolori e brown di ct 1,90 ca. complessivi.

Gr 14,90 - cm 1,50 - nr 13

DIAMOND RING

in 18K white gold designed as alternating bands pavé-set with colourless and brown diamonds weighing approx. 1.90 ct all together.

€ 1.000



80



81

81

ANELLO IN DIAMANTE

in oro bianco 18 kt lucido e satinato di forma rettangolare con gambo aperto che trattiene un diamante taglio brillante di ct 0,60 ca.

Gr 8,10 - cm 0,75 - nr 11

DIAMOND RING

in polished and brushed 18K white gold of rectangular shape with open shank holding a brilliant-cut diamond weighing approx. 0.60 ct.

€ 1.000

82

ANELLO IN DIAMANTI

in oro bianco 18 kt a fascia scalare centrata da un diamante taglio rettangolare a gradini di ct 3,00 ca. con gambo in diamanti taglio baguette e brillante di ct 4,20 ca.

Gr 15,30 - nr 15,5

DIAMOND RING

designed as a tapered 18K white gold band centred by a rectangular step-cut diamond weighing approx. 3.00 ct with shank set with baguette and brilliant-cut diamonds weighing approx. 4.20 ct.

€ 7.000



82



84



83



85

86

83

GRANDE ANELLO IN RUBINI, ZAFFIRI ROSA E DIAMANTI, PALMIERO

in oro bianco 18 kt di forma ovale ondulata ornata al centro da diamanti neri di ct 0,80 ca., corindoni rossi e rosa di ct 7,50 ca. e diamanti incolori taglio brillante di ct 2,50 ca. Punzone di Palmiero. Gr 32,00 - cm 4,50 x 3,70 - nr 14

LARGE RUBY, PINK SAPPHIRE AND DIAMOND RING, PALMIERO in 18K white gold of oval, undulated shape adorned at the centre with black diamonds weighing approx. 0.80 ct, red and pink corundums weighing approx. 7.50 ct and colourless brilliant-cut diamonds weighing approx. 2.50 ct. Maker's mark for Palmiero.

€ 2.000

84

ANELLO IN RUBINO E DIAMANTI

in oro bianco 18 kt a doppio motivo a V in diamanti taglio brillante di ct 0,35 ca. che trattengono un rubino birmano taglio goccia di ct 1,50 ca.

Gr 11,60 - cm 1,50 - nr 13

RUBY AND DIAMOND RING in 18K white gold with double "V" motif in brilliant-cut diamonds weighing approx. 0.35 ct holding a pear-cut Burmese ruby weighing approx. 1.50 ct.

€ 1.000

85

BRACCIALE IN RUBINI E DIAMANTI

in oro bianco 18 kt barrette alternate a fiorellini incastonati in rubini rotondi di ct 4,00 ca. e in diamanti taglio brillante di ct 1,00 ca.

Gr 16,90 - cm 17,50 x 0,80

RUBY AND DIAMOND BRACELET

designed as 18K white gold bars alternated with small flowers set with round rubies weighing approx. 4.00 ct and brilliant-cut diamonds weighing approx. 1.00 ct.

€ 1.000

86

BRACCIALE IN RUBINI E DIAMANTI

in oro bianco 18 kt a riviere di rubini taglio carré affiancati da diamanti taglio brillante di ct 0,80 ca. complessivi.

Gr 24,80 - cm 18,00 x 0,50

RUBY AND DIAMOND BRACELET

designed as an 18K white gold riviere set with square-cut rubies flanked by brilliant-cut diamonds weighing approx. 0.80 ct all together.

€ 1.000



87



88



89

87

GIROCOLLO IN ZAFFIRO BLU E DIAMANTI

in oro giallo 18 kt a maglie lineari con al centro uno zaffiro blu ovale di ct 3,30 ca. affiancato da due diamanti taglio ovale di ct 1,00 ca. complessivi.

Gr 80,30 - cm 41,50 x 1,50

BLUE SAPPHIRE AND DIAMOND NECKLACE designed as 18K yellow gold linear links centring an oval blue sapphire weighing approx. 3.30 ct flanked by two oval-cut diamonds weighing approx. 1.00 ct together.

€ 4.500

88

ANELLO IN ZAFFIRO BLU E DIAMANTI

in oro giallo 18 kt a maglia con zaffiro blu ovale di ct 1,50 ca. affiancato da piccoli diamanti.

Gr 15,10 - nr 20

BLUE SAPPHIRE AND DIAMOND RING designed as 18K yellow gold links with an oval blue sapphire weighing approx. 1.50 ct flanked by small diamonds.

€ 500

89

PAIO DI ORECCINI A CLIP IN DIAMANTI, LUNATI

in oro giallo 18 kt a fiore con petali rigati ornati al centro da un pavé rotondo di diamanti taglio rotondo di ct 0,40 ca. Punzone di Lunati.

Gr 9,20 - cm 2,10 x 1,40

PAIR OF DIAMOND EAR CLIPS, LUNATI designed as 18K yellow gold flowers with reeded petals adorned with round motif pavé-set with circular-cut diamonds weighing approx. 0.40 ct. Maker's mark for Lunati.

€ 800



91



90

90

DEMI PARURE IN DIAMANTI

in oro bicolore 18 kt formata da due bracciali rigidi e due anelli eternity di identica fattura, uno in oro giallo e uno in oro bianco, impreziositi da diamanti taglio brillante di ct 1,40 ca. complessivi. Un diamantino mancante.

Gr 48,40 - Bracciali / bangles diam cm 5,50; Anelli nr / rings size 11

DIAMOND DEMI PARURE

in 18K two-tone gold including two bangles and two eternity rings of identical design, one in yellow gold and one in white gold, highlighted with brilliant-cut diamonds weighing approx. 1.40 ct all together. A small diamond deficient.

€ 2.500

91

DEMI PARURE IN DIAMANTI

formata da un bracciale e un anello realizzati con catene rolò multifilo in oro giallo 18 kt trattenute da motivi quadrati in diamanti taglio brillante di ct 1,33 montati su oro bianco. Con garanzia originale.

Gr 30,60 - Bracciale / bracelet cm 18,20 x 1,50; Anello nr / ring size 17,5

DIAMOND DEMI PARURE

including a bracelet and ring designed as multiple 18K yellow gold cable chains held by square motifs set with brilliant-cut diamonds weighing 1.33 ct mounted on white gold. With original warranty certificate.

€ 1.300



92

92

ANELLO IN DIAMANTI E GEMME

in oro bicolore 18 kt di forma ovale ornato da zaffiri blu, rubini e smeraldi ovali inframmezzati da piccoli diamanti.

Gr 22,00 - cm 2,00 - nr 16

DIAMOND AND GEM-SET RING

in 18K two-tone gold of oval shape adorned with oval blue sapphires, rubies, and emeralds interspersed with small diamonds.

€ 1.000



93

93

BRACCIALE ALLA SCHIAVA IN DIAMANTI

in oro bianco 18 kt a larga fascia in galuchat nero ornato da gocce in pavé di diamanti taglio brillante di ct 3,50 ca.

Gr 78,50 - cm 4,00 diam cm 5,50

DIAMOND CUFF BRACELET

in 18K white gold designed as a large black galuchat band adorned with drops pavé-set with brilliant-cut diamonds weighing approx. 3.50 ct.

€ 2.000



94

95

ANELLO IN DIAMANTE

in oro bianco 18 kt lucido e satinato con gambo aperto a doppia onda che trattiene un diamante taglio Vecchia Europa di ct 0,75 - caratura incisa.

Gr 11,60 - cm 1,00 - nr 12

DIAMOND RING

in polished and brushed 18K white gold with open, double wave shank holding an Old European-cut diamond weighing 0.75 ct - carats engraved.

€ 1.200



95



96

94

ANELLO IN DIAMANTI E PIETRE DURE

in oro bianco 18 kt a contrariè in cristallo di rocca e onice satinati e incisi impreziositi da diamanti taglio brillante di ct 0,25 ca.

Gr 8,60 - cm 1,20 - nr 15,5

DIAMOND AND HARD STONE RING

in 18K white gold of crossover design with satin, carved rock crystal and onyx highlighted with brilliant-cut diamonds weighing approx. 0.25 ct.

€ 400

96

BRACCIALE IN DIAMANTI

in oro bianco 18 kt con maglie a doppio cuore snodate ornate da diamanti taglio brillante di ct 0,60 ca.

Gr 18,50 - cm 18,00 x 0,66

DIAMOND BRACELET

in 18K white gold with articulated double-heart links adorned with brilliant-cut diamonds weighing approx. 0.60 ct.

€ 1.000



97

97

GIROCOLLO IN DIAMANTI E ONICE

in oro bianco 18 kt formato da due catenine rolò che trattengono un pendente a goccia in stile decò in onice nero ornato da traforo in diamanti taglio brillante di ct 0,32 - caratura incisa.
Gr 10,50 - cm 40,00 x 4,50

DIAMOND AND ONYX NECKLACE

in 18K white gold designed as two thin cable chains suspending a drop pendant of Art Decò style in black onyx adorned with pierced design and brilliant-cut diamonds weighing 0.32 ct - carats engraved.

€ 800

98

ORIGINALE ANELLO IN TOPAZIO AZZURRO E GEMME

in oro bianco 18 kt con montatura ovale a scacchi in madreperla e onice che trattiene al centro un topazio azzurro ovale circondato da diamanti taglio brillante di ct 0,30 ca. Punzone della ditta New Italian Art, Valenza.
Gr 24,10 - cm 2,50 - nr 15

UNIQUE BLUE TOPAZ AND GEM RING

in 18K white gold with oval checkerboard mounting in mother-of-pearl and onyx centring an oval blue topaz framed by brilliant-cut diamonds weighing approx. 0.30 ct. Maker's mark for New Italian Art, Valenza.

€ 800



98



99

99

OROLOGIO DA DONNA, "REVERSO DUOFACE", JAEGER LE COULTRE

referenza 266.8.44 in acciaio con bracciale maglia panthère, cassa rettangolare ornata da diamanti, con un quadrante argentè con numeri romani e un quadrante in madreperla a guillochè. Carica manuale. Fornito di scatola e garanzia originali del 2004 e di maglie di ricambio. Da revisionare.
Cm 15,50 x 2,00

LADY'S WRISTWATCH, "REVERSO DUOFACE", JAEGER LE COULTRE

reference 266.8.44 in steel with panthère-link bracelet, rectangular case adorned with diamonds, with a silver dial and Roman numerals and a mother-of-pearl guilloché dial. Manual movement. Accompanied by original fitted case and warranty certificate dated 2004 and extra links. Needs to be serviced.

€ 2.000

100

PENDENTE IN ONICE E DIAMANTI, LA NOUVELLE BAGUE

formato da un onice nero di forma lobata ornato da diamanti taglio brillante di ct 0,20 ca. Firmato La Nouvelle Bague.
Gr 16,40 - cm 4,50 x 3,50

ONYX AND DIAMOND PENDANT, LA NOUVELLE BAGUE

in black onyx of lobed shape adorned with brilliant-cut diamonds weighing approx. 0.20 ct. Signed La Nouvelle Bague.

€ 500



100



101

101

ACCENDINO IN ORO GIALLO 18 KT, DUNHILL

di forma rettangolare a motivo rigato. Firmato Dunhill. Da revisionare. Circa 1970.

Gr 66,40 - cm 6,30 x 2,40 x 1,20

18K YELLOW GOLD LIGHTER, DUNHILL

of rectangular shape with reeded motif. Signed Dunhill. Needs to be serviced. Circa 1970.

€ 300

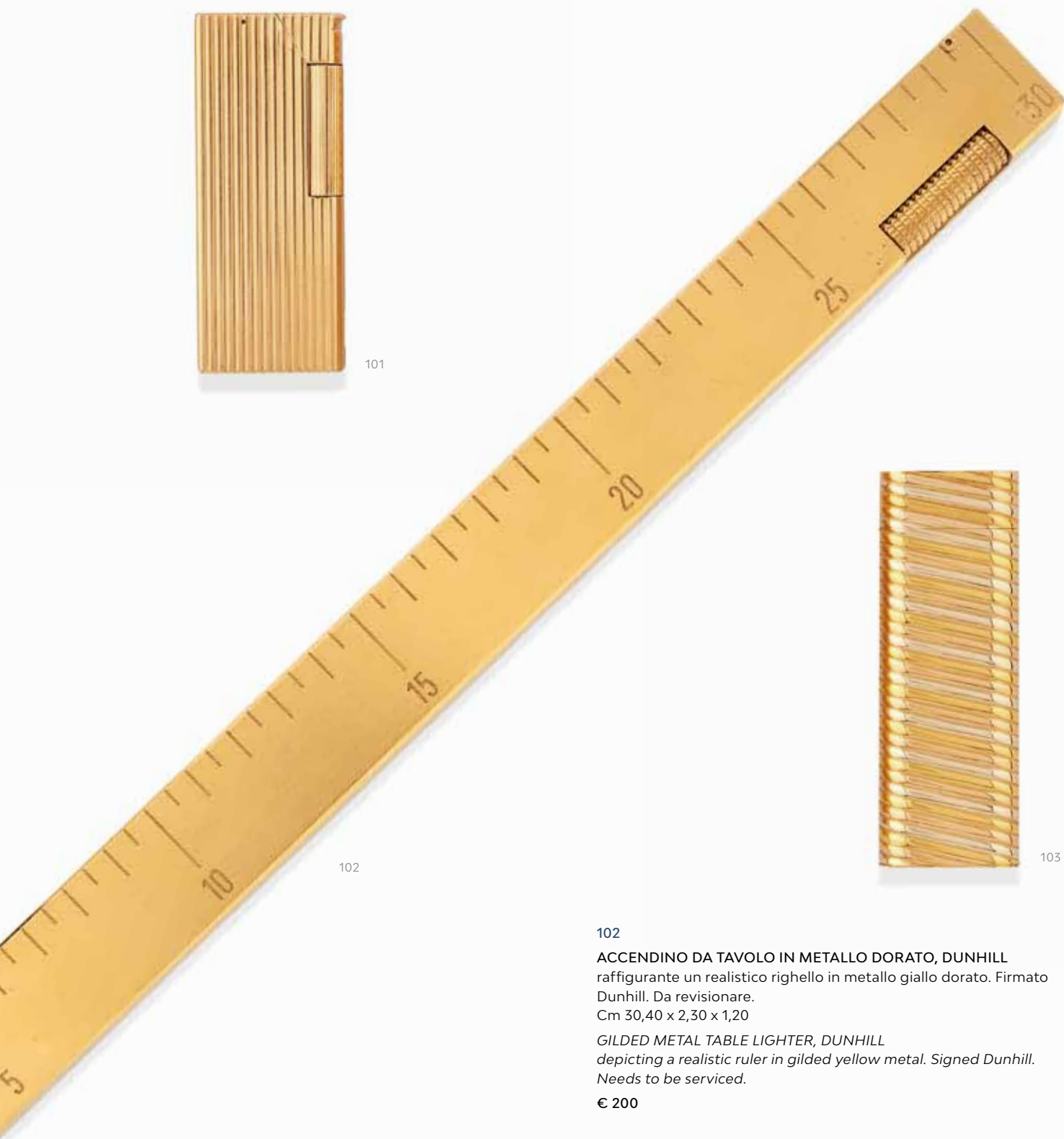

102

102

ACCENDINO DA TAVOLO IN METALLO DORATO, DUNHILL

raffigurante un realistico righello in metallo giallo dorato. Firmato Dunhill. Da revisionare.

Cm 30,40 x 2,30 x 1,20

GILDED METAL TABLE LIGHTER, DUNHILL

depicting a realistic ruler in gilded yellow metal. Signed Dunhill. Needs to be serviced.

€ 200



103

103

ACCENDINO IN ORO TRE COLORI 18 KT, CARTIER

di forma rettangolare a motivo rigato. Firmato Cartier Paris e numerato 81700.

Gr 98,60 - cm 7,00 x 2,50 x 1,20

18K TRICOLOUR GOLD LIGHTER, CARTIER

of rectangular shape with reeded motif. Signed Cartier Paris and numbered 81700.

€ 500



104



105



104

PORTA SIGARETTE IN ORO BICOLORE 18 KT

di forma rettangolare lavorato a tessuto. Circa 1960.

Gr 167,50 - cm 8,70 x 11,40 x 0,70

18K TWO-TONE GOLD CIGARETTE CASE

of rectangular shape with textured design. Circa 1960.

€ 4.000

105

PORTASIGARETTE E ACCENDINO IN ORO 18 KT

il portasigarette rettangolare lavorato a tessuto in oro bicolore con chiusura ornata da diamanti taglio brillante di ct 0,50 ca., l'accendino in pendant. Circa 1960.

Gr 149,40 - Portasigarette / cigarette case cm 9,20 x 5,20 x 1,10;

Accendino / lighter cm 6,10 x 3,70 x 1,00

18K GOLD CIGARETTE CASE AND LIGHTER

the rectangular cigarette case of woven design in two-tone gold with clasp adorned with brilliant-cut diamonds weighing approx. 0.50 ct, with matching lighter. Circa 1960.

€ 3.000



106



107



108



109



110

106

SPILLA IN DIAMANTI E ZAFFIRO BLU

in platino a barretta con zaffiro blu ovale di ct 3,50 ornato da diamanti taglio rotondo di ct 1,20 ca. Due diamantini mancanti. Circa 1940.

Gr 9,10 - cm 2,30 x 5,00

DIAMOND AND BLUE SAPPHIRE BROOCH

designed as a platinum bar with an oval blue sapphire weighing 3.50 ct adorned with circular-cut diamonds weighing approx. 1.20 ct. Two small diamonds deficient. Circa 1940.

€ 3.000

107

PENDENTE IN DIAMANTI

in platino di forma geometrica incastonata in diamanti taglio rotondo e baguette di ct 3,50 ca. Circa 1930.

Gr 10,00 - cm 3,80 x 3,60

DIAMOND PENDANT

in platinum of geometric shape set with circular-cut and baguette diamonds weighing approx. 3.50 ct. Circa 1930.

€ 1.500

108

BRACCIALE IN ZAFFIRI BLU E DIAMANTI

in platino a riviere di zaffiri blu taglio carré di ct 6,50 ca. impreziositi da diamanti taglio rotondo di ct 0,40 ca. Circa 1930.

Gr 23,70 - cm 19,00 x 0,70

BLUE SAPPHIRE AND DIAMOND BRACELET

designed as a platinum rivière set with square-cut blue sapphires weighing approx. 6.50 ct highlighted with circular-cut diamonds weighing approx. 0.40 ct. Circa 1930.

€ 2.000

109

ANELLO IN ZAFFIRO BLU E DIAMANTI

in oro bianco 18 kt a fascia scalare con zaffiro blu Ceylon non riscaldato di ct 8,00 ca. affiancato da diamanti taglio huit-huit di ct 0,50 ca. Punzone del fabbricante inframmezzato da Fascio. Circa 1940.

Gr 12,20 - cm 1,60 - nr 14

BLUE SAPPHIRE AND DIAMOND RING

designed as a tapered 18K white gold band set with an unheated Ceylon blue sapphire weighing approx. 8.00 ct flanked by simple-cut diamonds weighing approx. 0.50 ct. Maker's mark with "Fasces" emblem. Circa 1940.

€ 5.000

110

SPILLA IN DIAMANTI E ZAFFIRI BLU

in platino a barretta traforata e incastonata a milligrano con diamanti e zaffiri blu sintetici. Circa 1930.

Gr 6,80 - cm 0,90 x 7,70

DIAMOND AND BLUE SAPPHIRE BROOCH

designed as a pierced platinum bar millegrain-set with diamonds and synthetic blue sapphires. Circa 1930.

€ 500



111



112



113



114



115

111

PAIO DI ORECCHINI PENDENTI IN ZAFFIRI BLU E DIAMANTI

in platino di forma geometrica terminante a punta ornata da zaffiri blu taglio carré e diamanti taglio rotondo di ct 0,50 ca.

Gr 6,00 - cm 5,00 x 1,60

PAIR OF BLUE SAPPHIRE AND DIAMOND PENDENT EARRINGS

in platinum of geometric shape ending with tip adorned with carré-cut blue sapphires and round-cut diamonds weighing approx. 0.50 ct.

€ 1.000

112

SPILLA IN DIAMANTI

in platino a placca geometrica traforata e ornata da diamanti di vari tagli di ct 6,00 ca. complessivi. Circa 1930.

Gr 23,00 - cm 3,20 x 5,90

DIAMOND BROOCH

designed as a pierced, platinum geometric plate adorned with diamonds of various cuts weighing approx. 6.00 ct all together. Circa 1930.

€ 2.500

113

ANELLO IN ZAFFIRO BLU E DIAMANTI

in platino con zaffiro blu taglio a cuscino rettangolare di ct 13,00 ca. con bella montatura a milligrano in diamanti. Due diamantini mancanti. Circa 1940.

Gr 8,80 - nr 20

BLUE SAPPHIRE AND DIAMOND RING

in platinum with a rectangular cushion-cut blue sapphire weighing approx. 13.00 ct with lovely mounting millegrain-set with diamonds. Two small diamonds deficient. Circa 1940.

€ 12.000

114

SPILLA IN DIAMANTI E GEMME, VENTRELLA

in platino e oro giallo 18 kt raffigurante una realistica gondola ornata da diamanti di ct 0,50 ca. e rubini. Firmata Ventrella, Roma. Un diamantino mancante. Circa 1940.

Gr 7,90 - cm 2,30 x 4,60

DIAMOND AND GEM BROOCH, VENTRELLA

in platinum and 18K yellow gold depicting a realistic gondola adorned with diamonds weighing approx. 0.50 ct and rubies. Signed Ventrella, Rome. One small diamond deficient. Circa 1940.

€ 1.000

115

SPILLA IN DIAMANTI

in platino a placca mistilinea traforata ornata da diamanti taglio rotondo e baguette di ct 1,50 ca. incastonati a milligrano. Clip in oro bianco 18 kt. Circa 1930.

Gr 9,90 - cm 2,80 x 3,00

DIAMOND-SET BROOCH

in platinum designed as a mistilinear pierced plaque adorned with millegrain-set circular-cut and baguette diamonds weighing approx. 1.50 ct. 18K white gold clip. Circa 1930.

€ 500



UNA RACCOLTA DI ORECCHINI DELLA TRADIZIONE POPOLARE ITALIANA DELL'OTTOCENTO - LOTTI 116-133

A collection of earrings from 19th century Italian folk traditions - lots 116-133

La piccola ma significativa raccolta presenta orecchini sia a cerchio nelle varie sue declinazioni sia di ispirazione settecentesca a pendeloque e a girandole, rielaborati in modi diversi a seconda del territorio di provenienza. I materiali usati sono paste vitree, perline e smalti con lavorazioni auree a filigrana o a lastra che permettono grandi volumi. L'orecchino documenta la condizione economica di chi lo indossa in relazione alla dimensione ma è da interpretare quale dono simbolico per importanti passaggi della vita come nascita, fidanzamento o matrimonio. Inoltre si sottolinea come in tutta Italia, nella tradizione popolare l'orecchino, anche maschile, tramite la foratura del lobo estrinseca la sua funzione magico-terapeutica contro il malocchio. Esempari simili sono conservati al Museo Nazionale delle Arti e Tradizioni Popolari di Roma e in vari altri musei. Per riferimenti si veda "L'ornamento prezioso" De Luca Editore, 1986.

This small but significant collection includes earrings with hoop shape in its diverse variations as well as eighteenth-century inspired pendeloque and pinwheel designs, reworked in different ways depending on the territory of origin. The materials used were pastes, small pearls, and enamels with gold filigree or sheet decorations that allowed for large dimensions. The earring documents the economic class of the wearer in relation to its size, but it should also be interpreted as a symbolic gift for important life events such as a birth, engagement or marriage. Furthermore, it is worth emphasising how throughout Italy, in popular tradition the earring, even for males, through the piercing of the lobe, expresses its magical-therapeutic function against the evil eye. Similar earrings are housed at the National Museum of Popular Arts and Traditions in Rome and in various other museums. For references see "L'ornamento prezioso" of De Luca Editore, 1986.



116

116

ANTICO PAIO DI ORECCHINI PENDENTI IN PERLINE E PASTE VITREE

in oro giallo a titolo basso a girandole ornati da perline naturali e paste vitree rosse. Italia centrale, circa 1850.

Gr 42,30 - cm 9,00 x 6,50

ANTIQUE PAIR OF SMALL PEARL AND PASTE PENDENT EARRINGS in low-karat gold, of girandole design adorned with small natural pearls and red pastes. Central Italy, circa 1850.

€ 1.500



117

117

ANTICO PAIO DI ORECCHINI IN PERLINE E PASTE VITREE

in oro rosa a titolo basso formati da bottone rotondo decorato da perline trattenute con filo aureo con al centro una pasta vitrea trasparente rossa racchiusa in un grosso castone. Alla sommità della chiusura é saldato un occhiello. Italia centrale, circa 1850.

Gr 28,80 - diam cm 4,20

ANTIQUE PAIR OF SMALL PEARL AND PASTE EARRINGS in low-karat rose gold designed as round buttons decorated with small pearls held by a gold wire centring a transparent red paste in a large setting. An eyelet is soldered at the top of the clasp. Central Italy, circa 1850.

€ 1.000



118

118

ANTICO PAIO DI ORECCHINI PENDENTI IN PERLINE

in oro giallo a titolo basso con parte superiore rotonda che trattiene un pendente a campana lavorato a filigrana e ornato da piccole perline naturali. Circa 1860.

Gr 29,50 - cm 9,00 x 2,30

ANTIQUE PAIR OF SMALL PEARL PENDENT EARRINGS

in low-karat yellow gold with round surmount suspending a filigree bell pendant adorned with small natural pearls. Circa 1860.

€ 1.200

119

ANTICO PAIO DI ORECCHINI PENDENTI IN PERLINE E PASTE VITREE

in oro giallo a titolo basso con parte superiore a fiore che trattiene un pendente amovibile a goccia lavorato a filigrana e ornato da piccole perle e paste vitree rosse. Circa 1860.

Gr 15,70 - cm 7,80 x 2,80

ANTIQUE PAIR OF SMALL PEARL AND PASTE PENDENT EARRINGS

in low-karat yellow gold with flower surmount suspending a removable filigree drop pendant adorned with small pearls and red pastes. Circa 1860.

€ 1.200



119



120

120

DUE PAIA DI ANTICHI ORECCHINI IN ORO GIALLO 18 KT

formati da navicelle ornate da granuli e filigrane. Istria, circa 1850. Gr 10,70 - cm 5,50 x 2,30

TWO PAIRS OF ANTIQUE 18K YELLOW GOLD EARRINGS

designed as two boat-shaped pieces adorned with granules and filigree. Istria, circa 1850.

€ 700



121

121

ANTICO PAIO DI GRANDI ORECCHINI PENDENTI

in oro giallo 18 kt formati da un grosso gancio con al centro un bottone con bordi frastagliati che trattiene un grande pendente in lamina cesellata e incisa a motivi floreali. Italia centrale, circa 1880.

Un paio di orecchini molto simili, con lo stesso punzone sono esposti al Victoria & Albert Museum, Londra, The William and Judith Bollinger Gallery.

Gr 26,60 - cm 13,50 x 4,50

ANTIQUE PAIR OF LARGE PENDENT EARRINGS in 18K yellow gold with a large hook and button with indented border at the centre suspending a large, chiselled foil pendant engraved with floral motifs. Central Italy, circa 1880. One pair of very similar earrings, with the same maker's mark, are exhibited at the Victoria & Albert Museum in London, in the William and Judith Bollinger Gallery.

€ 1.500



122

122

ANTICO PAIO DI ORECCHINI PENDENTI IN PICCOLE PERLE

in oro giallo 18 kt con parte superiore a lastra che trattiene un semicerchio ornato di perline con elemento a stella mobile. Parte centrale a nodo con altro semicerchio che trattiene una sfera mobile lavorata a filigrana e tre pendenti a goccia. Italia di nord-est, circa 1850.

Gr 21,40 - cm 7,70 x 3,40

ANTIQUE PAIR OF SMALL PEARL PENDENT EARRINGS in 18K yellow gold with sheet surmount suspending a semicircle adorned with small pearls and mobile star element. Central part a bow with another semicircle suspending a mobile filigree sphere and three drop pendants. Northeastern Italy, circa 1850.

€ 1.500



123

123

ANTICO PAIO DI ORECCHINI PENDENTI SARDI

in oro giallo 18 kt con parte superiore a navicella lavorata a filigrana con al centro una pavoncella da cui si dipartono due pendenti staccabili a doppia piramide con decori floreali detti "lantionis". Questi orecchini erano il simbolo del fidanzamento "a fura", cioè non ancora ufficializzato. Sardegna, circa 1880.
Gr 26,50 - cm 13,00 x 5,00

ANTIQUE PAIR OF SARDINIAN PENDENT EARRINGS in 18K yellow gold with filigree boat-shaped surmount centring a lapwing from which two removable pendants of double pyramid design with floral decorations called "lantionis" hang. These earrings were a symbol of a "secret" engagement which hadn't yet been formalised. Sardinia, circa 1880.

€ 1.500

124

ANTICO PAIO DI ORECCHINI PENDENTI A GOCCIA

in oro giallo a titolo basso con parte superiore a conchiglia rigata che trattiene due grosse gocce sormontate da foglie.
Gr 20,40 - cm 9,00 x 2,00

ANTIQUE PAIR OF PENDENT DROP EARRINGS in low-karat yellow gold with reeded shell surmount suspending two large drops surmounted by leaves.

€ 800



124



125

125

ANTICO PAIO DI ORECCHINI A CERCHIO IN ORO GIALLO 18 KT

in oro giallo 18 kt a navicella formata da decorazioni applicate a forma di fiore, granuli e cerchi spirali; dalla parte centrale fuoriescono piccoli fiori. Lievi difetti e mancanze. Manifattura ligure, circa 1820.
Gr 15,60 - cm 5,00 x 4,50

ANTIQUE PAIR OF 18K YELLOW GOLD HOOP EARRINGS designed as 18K yellow gold boats with applied flower, granule and spiral-shaped ring decorations; small flowers emerge from the central part. Minor defects and losses. Made in Liguria, circa 1820.

€ 1.000



126

126

ANTICO PAIO DI ORECCHINI A CERCHIO CON ELEMENTI DECORATIVI INTERNI

in oro rosa 14 kt a cerchio lunato poligonale terminante con una semisfera liscia. All'interno del cerchio tre lamine traforate oscillanti, una a cerchio e due ellittiche. Campania, circa 1880. Gr 37,30 - diam cm 10,00

ANTIQUE PAIR OF HOOP EARRINGS WITH INTERNAL DECORATIVE ELEMENTS

designed as a 14K rose gold polygonal, curved hoop ending with a smooth hemisphere. Inside of the hoop are three oscillating pierced sheets, one circle and two ovals. Campania, circa 1880.

€ 1.000



127

127

PAIO DI ORECCHINI PENDENTI IN SMALTI

in oro rosa 14 kt di forma mistilinea ornata da smalti azzurri e blu. Chiusura a clip non coeva. Lievi difetti allo smalto. Circa 1880. Gr 17,80 - cm 10,00 x 3,20

PAIR OF ENAMEL PENDENT EARRINGS

in 14K rose gold of mistilinear shape adorned with light and dark blue enamel. Clip fittings of later design. Minor losses to the enamel. Circa 1880.

€ 400



128

128

ANTICO PAIO DI ORECCHINI PENDENTI IN PERLINE

in oro rosa a titolo basso con parte superiore a bottone decorato con perline e madreperla unito a foglie ricoperte di perline che trattengono il pendente a goccia staccabile con motivo a torciglione in filigrana e perline ritorte. Italia centrale, circa 1850.
Gr 24,20 - cm 10,00 x 3,10

*ANTIQUE PAIR OF SMALL PEARL PENDENT EARRINGS
in low-karat rose gold with button surmount decorated with small pearls and mother-of-pearl connected to leaves covered with small pearls suspending the removable drop pendant with torciglione motif in twisted filigree and small pearls. Central Italy, circa 1850.*

€ 1.200

129

PAIO DI ORECCHINI PENDENTI IN PERLINE

in oro rosa a titolo basso con parte superiore a conchiglia che trattiene un pendente a goccia con perline naturali. Lievi difetti. Italia centrale, circa 1850.
Gr 13,70 - cm 6,00 x 2,00

*PAIR OF SMALL PEARL PENDENT EARRINGS
in low-karat rose gold with shell surmount suspending a drop pendant with small natural pearls. Minor defects. Central Italy, circa 1850.*

€ 400



129



130

130

PAIO DI ORECCHINI PENDENTI IN PERLINE E SMALTI

in oro giallo a titolo basso con parte superiore rotonda che trattiene un pendente in filigrana ornato da piccole perline naturali e smalto. Italia centrale, circa 1850.
Gr 15,00 - cm 6,50 x 2,60

*PAIR OF SMALL PEARL AND ENAMEL PENDENT EARRINGS
in low-karat yellow gold with round surmount suspending a filigree pendant adorned with small natural pearls and enamel. Central Italy, circa 1850.*

€ 400



131

131

ANTICO PAIO DI ORECCHINI PENDENTI IN SMALTI E PERLINE
in oro giallo a titolo basso con parte superiore rotonda che
trattiene un pendente staccabile a goccia in filigrana, ornati da
smalti rossi e blu e piccole perline naturali. Circa 1850.

Gr 18,60 - cm 6,80 x 3,20

**ANTIQUE PAIR OF ENAMEL AND SMALL PEARL PENDENT
EARRINGS**

*in low-karat gold with round surmount suspending a removable
filigree pendant drop adorned with red and blue enamel and small
natural pearls. Circa 1850.*

€ 1.200



132

132

ANTICO PAIO DI ORECCHINI IN PASTE VITREE

in oro giallo a titolo basso con motivo mistilineo ornato da smalti
policromi. Circa 1870.

Gr 12,50 - cm 7,00 x 3,50

ANTIQUE PAIR OF PASTE EARRINGS

*in low-karat yellow gold with mistilinear motif adorned with
polychrome enamel. Circa 1870.*

€ 800



133

133

**ANTICO PAIO DI ORECCHINI PENDENTI IN PERLINE E PASTE
VITREE**

in oro rosa a titolo basso con parte superiore ovale che trattiene
un pendente staccabile con motivo a doppia ala, paste vitree blu e
perline. Circa 1850.

Gr 36,20 - cm 10,50 x 3,30

ANTIQUE PAIR OF SMALL PEARL AND PASTE PENDENT EARRINGS

*in low-karat rose gold with oval surmount suspending a removable
pendant with double-wing motif, blue paste and small pearls. Circa
1850.*

€ 1.200



134

DEMI PARURE IN MADREPERLA E PERLINE

formata da un girocollo e da un paio di orecchini pendenti realizzati con motivi in madreperla traforata interamente decorata con perline naturali infilate con crine di cavallo. Chiusure in oro rosa 18 kt. In scatola originale. Lievi difetti. Circa 1850.
Gr 27,30 - Girocollo / necklace cm 45,00 x 2,80; Orecchini / earrings cm 6,00 x 2,20

MOTHER-OF-PEARL AND SMALL PEARL DEMI PARURE including a necklace and pair of pendent earrings with pierced mother-of-pearl motifs entirely decorated with small natural pearls stranded with horse hair. 18K rose gold clasps. Minor defects. In original fitted case. Circa 1850.

€ 1.000



135

135

PENDENTE-SPILLA IN DIAMANTI E ONICE NERO

in platino a placca geometrica lavorata a traforo con al centro un decoro in onice nero che trattiene un diamante taglio cuscino antico di ct 1,80 ca. impreziosito da diamanti taglio rotondo e baguette di ct 7,20 ca. Circa 1940.

Gr 19,80 - cm 6,50 x 3,00

DIAMOND AND BLACK ONYX PENDANT-BROOCH

in platinum designed as a pierced geometric plaque centring a black onyx decoration holding an antique cushion-cut diamond weighing approx. 1.80 ct highlighted with circular-cut and baguette diamonds weighing approx. 7.20 ct. Circa 1940.

€ 6.000



136

136

BRACCIALE IN DIAMANTI

in platino a fascia lineare formata da placche quadrate traforate a motivo ad onda in diamanti taglio rotondo di ct 8,00 ca. complessivi, inframmezzate da sei diamanti taglio marquise di ct 6,00 ca. complessivi sottolineati da diamanti taglio baguette di ct 1,00 ca. Un diamantino mancante. Circa 1950.

Gr 52,30 - cm 18,50 x 2,00

DIAMOND BRACELET

in platinum designed as a linear band of pierced, square plates with wave motif in circular-cut diamonds weighing approx. 8.00 ct all together, interspersed with six marquise-cut diamonds weighing approx. 6.00 ct all together highlighted with baguette diamonds weighing approx. 1.00 ct. One small diamond deficient. Circa 1950.

€ 13.000





137

137

ACCENDINO IN ORO GIALLO 18 KT, DUNHILL

di forma rettangolare ornato da motivo a guillochè. Firmato Dunhill. Da revisionare. Circa 1940.

Gr 52,60 - cm 4,40 x 3,10 x 1,00

18K YELLOW GOLD LIGHTER, DUNHILL

of rectangular shape adorned with guilloche motif. Signed Dunhill. Needs to be serviced. Circa 1940.

€ 400



139

138

ACCENDINO IN ORO ROSA 9 KT CON OROLOGIO, DUNHILL

di forma quadrata lavorato a guillochè e impreziosito su un fianco da un orologio con quadrante rettangolare con numeri romani. Firmato Dunhill. Da revisionare. Circa 1935.

Gr 52,20 - cm 4,50 x 3,70 x 1,20

9K ROSE GOLD LIGHTER WITH CLOCK, DUNHILL

of square, guilloche design highlighted on one side by a clock with rectangular dial and Roman numerals. Signed Dunhill. Needs to be serviced. Circa 1935.

€ 300

139

PORTA SIGARETTE IN ARGENTO E ORO BICOLORE 18 KT, ALFRED DUNHILL

di forma rettangolare in argento a motivo rigato inframezzato da due bande lineari in oro giallo e rosa. Firmato Alfred Dunhill. Qualche ossidazione. Circa 1925.

Gr 180,50 - cm 11,70 x 8,00 x 0,80

SILVER AND 18K TWO-TONE GOLD CIGARETTE CASE, ALFRED DUNHILL

of rectangular shape with reeded motif in silver interspersed with two linear bands in yellow and rose gold. Signed Alfred Dunhill. Signs of oxidation. Circa 1925.

€ 200



138



140

140

PORTASIGARETTE IN ORO GIALLO 18 KT

di forma rettangolare lavorato a lastra con motivo guillochè. Circa 1940.

Gr 159,70 - cm 10,90 x 7,80 x 0,80

18K YELLOW GOLD CIGARETTE CASE

of rectangular, sheet design with guilloche motif. Circa 1940.

€ 4.000



141

141

ACCENDINO IN ORO GIALLO 18 KT E ZAFFIRO BLU, DUNHILL

di forma rettangolare con incisioni a raggiera e pulsante in zaffiro blu rotondo taglio cabochon. Firmato Dunhill. Da revisionare. Circa 1970.

Gr 111,50 - cm 6,50 x 2,40 x 1,20

18K YELLOW GOLD AND BLUE SAPPHIRE LIGHTER, DUNHILL

of rectangular shape with sunbeam engraving and round cabochon-cut blue sapphire button. Signed Dunhill. Needs to be serviced. Circa 1970.

€ 400



142

142

ACCENDINO IN ORO GIALLO 18 KT CON OROLOGIO, DUNHILL

di forma rettangolare rigata impreziosita da un orologio a carica manuale funzionante con quadrante rettangolare posto sul coperchio. Firmato Dunhill. Da revisionare.

Gr 120,70 - cm 7,30 x 2,30 x 1,30

18K YELLOW GOLD LIGHTER WITH CLOCK, DUNHILL

of reeded, rectangular design highlighted with a clock with functional manual movement and rectangular dial on the lid. Signed Dunhill. Needs to be serviced.

€ 750



143



144

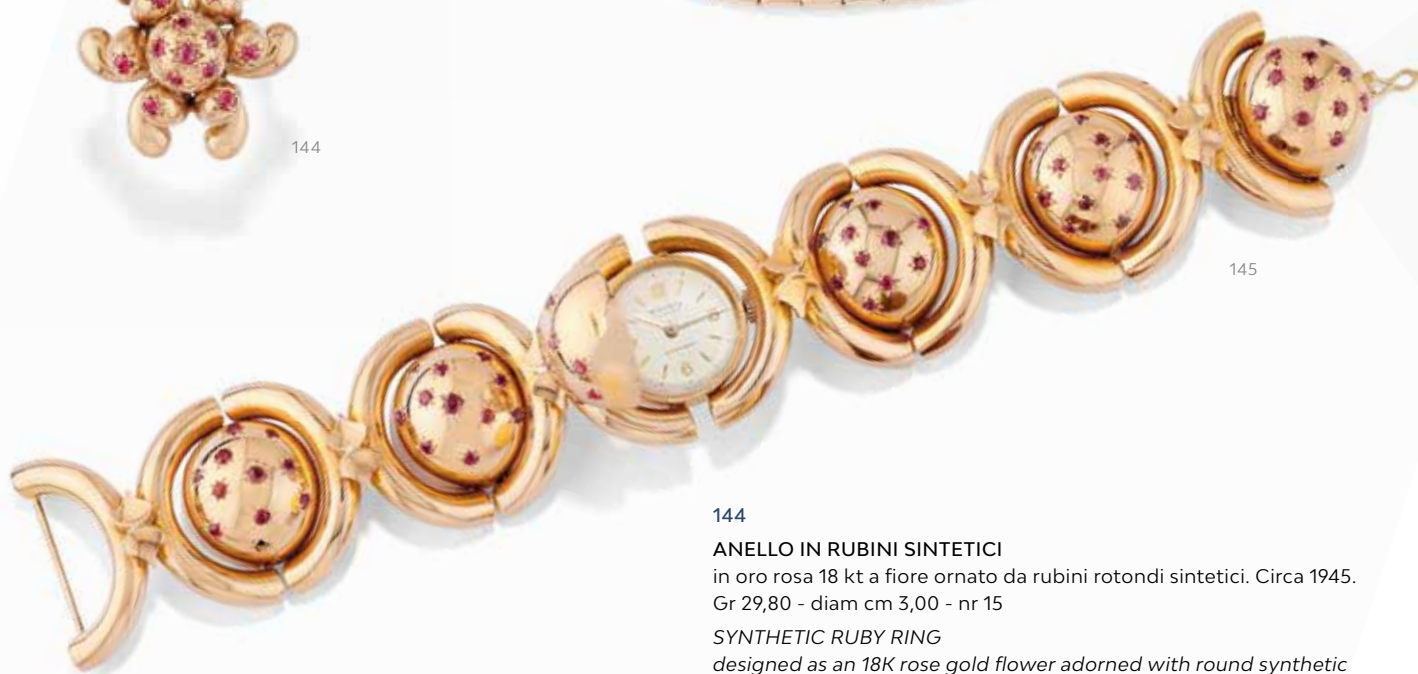

145

143

GIROCOLLO IN ORO ROSA 18 KT

formato da doppia maglia lineare lucida che si apre al centro e trattiene un motivo a cono. Manifattura Argentina. Circa 1940.
Gr 49,70 - cm 36,00 x 1,20

18K ROSE GOLD NECKLACE

designed as linear, polished double links opening at the centre and holding a cone motif. Made in Argentina. Circa 1940.

€ 2.200

144

ANELLO IN RUBINI SINTETICI

in oro rosa 18 kt a fiore ornato da rubini rotondi sintetici. Circa 1945.
Gr 29,80 - diam cm 3,00 - nr 15

SYNTHETIC RUBY RING

designed as an 18K rose gold flower adorned with round synthetic rubies. Circa 1945.

€ 1.200

145

BRACCIALE-OROLOGIO IN RUBINI

in oro rosa 18 kt formato da semicerchi snodati che trattengono semisfere in rubini rotondi sintetici incastonati a stella. La maglia centrale è apribile e rivela un orologio Wiler-Vetta con quadrante rotondo e carica manuale funzionante. Circa 1945.
Gr 99,40 - cm 18,50 x 3,00

RUBY BRACELET-WRISTWATCH

in 18K rose gold with articulated semicircles holding hemispheres with round synthetic rubies set in stars. The central link opens to reveal a Wiler-Vetta watch with round dial and manual movement in working condition. Circa 1945.

€ 5.000



147

146

SPILLA IN DIAMANTI E GEMME

in oro rosa satinato 18 kt raffigurante un personaggio orientale ornato da diamanti e gemme di colore. Un ago della clip mancante. Circa 1950.

Gr 15,20 - cm 3,10 x 4,20

DIAMOND AND GEM BROOCH

in brushed 18K rose gold depicting an Asian individual adorned with diamonds and coloured gems. A pin of the clip deficient. Circa 1950.

€ 1.000

147

SPILLA IN RUBINI E DIAMANTI

in oro rosa 18 kt e platino a cupola formata da fiori in rubini rotondi taglio cabochon con motivo centrale e decori laterali in diamanti taglio rotondo di ct 0,90 ca. Punzone del fabbricante inframmezzato da Fascio. Circa 1940.

Gr 33,30 - cm 5,70 x 4,00

RUBY AND DIAMOND BROOCH

designed as an 18K rose gold and platinum dome of flowers in round cabochon-cut rubies with central motif and lateral decoration in circular-cut diamonds weighing approx. 0.90 ct. Maker's mark interspersed with "Fasces" emblem. Circa 1940.

€ 2.000



146



148

148

ANELLO IN DIAMANTI

a fascia scalare in oro giallo 18 kt centrata da motivo rotondo in castoni di diamanti taglio rotondo di ct 0,30 ca. montati su oro bianco. Circa 1950.

Gr 15,90 - cm 2,20 - nr 19

DIAMOND RING

designed as a tapered 18K yellow gold band centred by a round motif in collet-set circular-cut diamonds weighing approx. 0.30 ct mounted on white gold. Circa 1950.

€ 800

149

BRACCIALE IN ORO GIALLO 18 KT, WEINGRILL

a fascia lineare formata da sfere. Punzoni di Weingrill. Lievi ammaccature. Circa 1950.

Gr 91,30 - cm 18,50 x 2,50

18K YELLOW GOLD BRACELET, WEINGRILL

designed as a linear band composed of spheres. Maker's mark for Weingrill. Minor dents. Circa 1950.

€ 3.000

149



150



151



152



153

150

GIROCOLLO IN DIAMANTI

in platino a barrette in diamanti taglio huit-huit con al centro un decoro a festoni e fiori in diamanti taglio brillante e baguette. Peso stimato dei diamanti ct 7,50 ca. In scatola originale della gioielleria Capello, Torino. Circa 1960.

Gr 49,60 - cm 40,00 x 3,50

DIAMOND NECKLACE

designed as platinum bars set with simple-cut diamonds centring a festoon and flower decoration in brilliant-cut and baguette diamonds. Total estimated weight of diamonds 7.50 ct. In original fitted case of the jeweller Capello, Turin. Circa 1960.

€ 4.500

151

ANELLO IN DIAMANTI

in platino con diamante taglio Vecchia Miniera di ct 0,90 ca. circondato da altri più piccoli e da diamanti taglio baguette di ct 2,50 ca. complessivi. Circa 1960.

Gr 14,20 - nr 18,5

DIAMOND RING

in platinum set with an Old Mine-cut diamond weighing approx. 0.90 ct framed by smaller diamonds and diamond baguettes weighing approx. 2.50 ct all together. Circa 1960.

€ 2.000

152

PAIO DI ORECCHINI A CLIP IN DIAMANTI, ILLARIO

in platino a tralcio stilizzato formato da diamanti taglio marquise, baguette e brillante di ct 3,00 ca. complessivi. Punzone di Illario. Circa 1960.

Gr 11,80 - cm 2,70 x 1,50

PAIR OF DIAMOND EAR CLIPS, ILLARIO

designed as a platinum stylised floral spray of marquise-cut, baguette and brilliant-cut diamonds weighing approx. 3.00 ct all together. Maker's mark for Illario. Circa 1960.

€ 1.500

153

ANELLO TRILOGY IN DIAMANTI

in oro bianco 18 kt con tre diamanti taglio brillante di ct 2,30 ca. complessivi.

Gr 6,30 - nr 13,5

DIAMOND TRILOGY RING

in 18K white gold set with three brilliant-cut diamonds weighing approx. 2.30 ct all together.

€ 2.200



154



155



156

157

154

SPILLA IN DIAMANTI

in platino a nodo incastonato in diamanti taglio rotondo e baguette di ct 6,00 ca. In scatola originale di Fasano, Torino. Circa 1950.

Gr 20,20 - cm 6,30 x 3,00

DIAMOND BROOCH

designed as a platinum bow set with circular-cut and baguette diamonds weighing approx. 6.00 ct. In original fitted case of Fasano, Turin. Circa 1950.

€ 2.500

155

PAIO DI ORECCHINI IN DIAMANTI

in platino a doppio semicerchio, uno incastonato in pavé di diamanti taglio brillante e uno in diamanti taglio baguette di ct 2,20 ca. complessivi. Chiusura a clip in oro bianco 18 kt. Circa 1950. Gr 10,30 - cm 1,60 x 1,10

PAIR OF DIAMOND EARRINGS

designed as double platinum semicircles, one pavé-set with brilliant-cut diamonds and one set with diamond baguettes weighing approx. 2.20 ct all together. 18K white gold clip fittings. Circa 1950.

€ 1.500

156

ANELLO IN DIAMANTE

in oro bianco 18 kt con diamante taglio rotondo di ct 1,35 ca. Gr 5,60 - cm 1,30 - nr 9,5

DIAMOND RING

in 18K white gold with a circular-cut diamond weighing approx. 1.35 ct.

€ 1.500

157

BRACCIALE IN DIAMANTI

in platino a fascia lineare a maglie fantasia ornate da diamanti taglio rotondo di ct 18,00 ca. Circa 1950. Gr 74,30 - cm 2,40 - nr 19

DIAMOND BRACELET

in platinum designed as a linear band of fancy links adorned with circular-cut diamonds weighing approx. 18.00 ct. Circa 1950.

€ 6.000



158

158

BRACCIALE IN DIAMANTI

in platino a doppia rivière di diamanti taglio rotondo e baguette terminanti con chiusura in diamanti taglio brillante e marquise. Al centro un decoro con voluta e fiore formato da un diamante taglio brillante di ct 1,00 ca. circondato da diamanti taglio brillante, marquise, baguette e goccia. Questo elemento è staccabile e può esser usato come spilla o inserito come centro su un girocollo a catena ornato da diamanti. Al suo posto sul bracciale può esser applicata una placchetta in smalto e oro bianco 18 kt con iniziali M. M. Peso totale stimato dei diamanti ct 25,00 ca. In scatola originale di Fasano. Circa 1950.

Gr 84,80 - cm 17,00 x 3,00

DIAMOND BRACELET

designed as a double platinum rivière set with circular-cut and baguette diamonds ending with a brilliant- and marquise-cut diamond clasp. At the centre a decoration with a scroll and flower formed by a brilliant-cut diamond weighing approx. 1.00 ct surrounded by brilliant-, marquise-, pear-, and baguette diamonds. The decoration is removable and may be worn as a brooch or placed at the centre of the necklace chain adorned with diamonds. In it's place on the bracelet an enamel and 18K white gold plaque bearing the initials M. M. may be inserted. Total estimated weight of diamonds 25.00 ct. In original fitted case by Fasano. Circa 1950.

€ 20.000



159

159

ANELLO IN RUBINO E DIAMANTI

in platino con rubino taglio cuscino rettangolare di ct 2,85 ca. contornato da diamanti taglio marquise di ct 2,00 ca. Il rubino è accompagnato da certificato RAG attestante che il rubino è di origine birmana senza evidenze di riscaldamento. Circa 1960.

Gr 6,90 - nr 12

RUBY AND DIAMOND RING

in platinum with a rectangular cushion-cut ruby weighing approx. 2.85 ct framed by marquise-cut diamonds weighing approx. 2.00 ct. The ruby is accompanied by RAG report stating that the ruby is of Burmese origin and shows no evidence of heating. Circa 1960.

€ 25.000





160



161



162



163

160

GIROCOLLO IN PERLE NATURALI

formato da un filo di perle naturali di acqua salata a scalare da mm 2,50 a mm 7,40 con chiusura a barilotto in platino e piccoli diamanti.

Gr 12,20 - cm 47,00

NATURAL PEARL NECKLACE

designed as a graduated strand of natural saltwater pearls measuring from 2.50 mm to 7.40 mm with platinum barrel clasp set with small diamonds.

€ 2.000

161

ANELLO IN PERLA COLTIVATA E DIAMANTI

in oro bicolore 18 kt in stile Buccellati a motivi vegetali incisi che trattengono una perla giapponese coltivata di mm 9,60 sottolineata da piccoli diamanti.

Gr 12,90 - nr 9

CULTURED PEARL RING

in 18K two-tone gold in Buccellati style with engraved naturalistic motifs holding a Japanese cultured pearl measuring 9.60 mm highlighted with small diamonds.

€ 800

162

PENDENTE IN PERLA COLTIVATA E DIAMANTI

in oro bicolore 18 kt a motivo vegetale ornato da diamanti taglio brillante di ct 0,15 ca. che trattiene una perla South Sea di ct 22,00 ca. che misura mm 14,00.

Gr 12,30 - cm 3,80 x 1,60

CULTURED PEARL AND DIAMOND PENDANT

in 18K two-tone gold with naturalistic motif adorned with brilliant-cut diamonds weighing approx. 0.15 ct holding a South Sea pearl weighing approx. 22.00 ct and measuring 14.00 mm.

€ 500

163

BRACCIALE IN ORO GIALLO 18 KT E PERLE

a larga fascia lineare a motivo intrecciato lavorato a cordonetto terminante con perline coltivate di mm 3,80. In scatola originale. Circa 1950.

Gr 67,70 - cm 19,00 x 3,40

18K YELLOW GOLD AND PEARL BRACELET

designed as a large linear band with intertwined rope motif ending with small cultured pearls measuring 3.80 mm. In original fitted case. Circa 1950.

€ 2.500



164

GIROCOLLO IN DIAMANTI E RUBINI

in oro giallo 18 kt raffigurante un realistico serpente con scaglie snodate satinare, capo e coda in pavé di diamanti taglio brillante di ct 1,00 ca. e occhi in gocce di rubini.

Gr 149,20 - cm 42,00 x 5,00

DIAMOND AND RUBY NECKLACE

in 18K yellow gold depicting a realistic serpent with articulated, brushed scales, head and tail pavé-set with brilliant-cut diamonds weighing approx. 1.00 ct and pear-cut ruby eyes.

€ 8.000

165

ANELLO IN DIAMANTE

in oro giallo 18 kt con diamante taglio brillante di ct 2,01.

Gr 4,80 - nr 13

DIAMOND RING

in 18K yellow gold set with a brilliant-cut diamond weighing 2.01 ct.

€ 6.000

164

166

ANELLO IN DIAMANTI

in oro giallo 18 kt a fascia scalare con diamante taglio smeraldo di ct 1,00 ca. impreziosito da diamanti taglio brillante di ct 0,80 ca. Molla all'interno.

Gr 7,30 - cm 1,00 - nr 10

DIAMOND RING

designed as a tapered 18K yellow gold band set with an emerald-cut diamond weighing approx. 1.00 ct highlighted with brilliant-cut diamonds weighing approx. 0.80 ct. Spring ring guard.

€ 2.000

166



167



168



169



170

167

GIROCOLLO IN DIAMANTI, DAMIANI

in oro giallo 18 kt e platino a barrette snodate centrate da un motivo a contrariè incastonato a pavé di diamanti taglio brillante di ct 5,17. Firmato Damiani. Con scatola originale e garanzia del 1987. Gr 103,40 - cm 42,00 x 2,00

DIAMOND NECKLACE, DAMIANI

in 18K yellow gold and platinum, designed as articulated bars centred by a crossover motif pavé-set with brilliant-cut diamonds weighing 5.17 ct. Signed Damiani. With original fitted case and warranty certificate dated 1987.

€ 6.500

168

SPILLA IN DIAMANTI E GEMME

in oro giallo 18 kt raffigurante una farfalla con ali in peridoti e quarzi citrini contornate da bordo in diamanti taglio brillante di ct 0,80 ca.

Gr 10,60 - cm 2,60 x 3,00

DIAMOND AND GEM BROOCH

designed as an 18K yellow gold butterfly with peridot and citrine quartz wings decorated with trim in brilliant-cut diamonds weighing approx. 0.80 ct.

€ 800

169

PAIO DI ORECCHINI A CLIP IN DIAMANTI

in oro bicolore 18 kt a semicerchio graduato incastonato a binario in diamanti taglio brillante di ct 1,20 ca. complessivi. Gr 12,80 - cm 2,10 x 1,30

PAIR OF DIAMOND EAR CLIPS

designed as tapered 18K two tone gold half hoops channel-set with brilliant-cut diamonds weighing approx. 1.20 ct all together.

€ 1.200

170

ANELLO IN SMERALDO E DIAMANTI

in oro giallo 18 kt con smeraldo colombiano taglio quadrato a gradini di ct 3,90 ca. contornato da diamanti taglio brillante e marquise di ct 2,40 ca. Accompagnato da certificato RAG attestante che lo smeraldo è di origine colombiana e presenta moderate tracce di olio nelle fessure.

Gr 11,00 - nr 14,5

EMERALD AND DIAMOND RING

in 18K yellow gold set with a square step-cut Colombian emerald weighing approx. 3.90 ct framed by brilliant- and marquise-cut diamonds weighing approx. 2.40 ct. Accompanied by RAG report stating that the emerald is of Colombian origin with moderate oil residue in fissures.

€ 6.000



171

171

ANELLO IN DIAMANTI

in oro bicolore 18 kt a fascia lineare con al centro pavé di diamanti taglio brillante di ct 1,00 ca. affiancati da diamanti taglio carré di ct 0,50 ca.

Gr 10,60 - cm 1,60 - nr 12,5

DIAMOND RING

designed as an 18K two-tone gold linear band pavé-set with brilliant-cut diamonds weighing approx. 1.00 ct at the centre, flanked by square-cut diamonds weighing approx. 0.50 ct.

€ 1.200

172

BRACCIALE RIGIDO IN DIAMANTI

in oro bicolore 18 kt con parte superiore a fascia in pavé di diamanti taglio brillante affiancati da diamanti taglio carré per un totale di ct 2,20 ca. complessivi.

Gr 40,20 - cm 1,30 diam cm 5,50

DIAMOND BANGLE

in 18K two-tone gold with top piece a band pavé-set with brilliant-cut diamonds flanked by square-cut diamonds weighing approx. 2.20 ct all together.

€ 2.800



172

173

ANELLO IN DIAMANTI E SMERALDI

in oro giallo 18 kt a cupola con motivo a stella in pavé di diamanti taglio brillante di ct 2,80 ca. sottolineati da smeraldi rotondi di ct 0,60 ca.

Gr 18,50 - nr 13

DIAMOND AND EMERALD RING

in 18K yellow gold designed as a dome with star motif pavé-set with brilliant-cut diamonds weighing approx. 2.80 ct highlighted with round emeralds weighing approx. 0.60 ct.

€ 1.800

174

ANELLO IN DIAMANTI

in oro giallo 18 kt a larga fascia leggermente scalare con diamante taglio brillante di ct 2,00 ca. affiancato da piccoli diamanti taglio rotondo.

Gr 18,40 - cm 1,20 - nr 12

DIAMOND RING

in 18K yellow gold designed as a large, slightly tapered band set with a brilliant-cut diamond weighing approx. 2.00 ct flanked by small circular-cut diamonds.

€ 1.200



174



175



176



177



178

175

DIAMANTE NON MONTATO

taglio brillante di ct 2,54. Accompagnato da certificato RAG attestante che il diamante è colore I, purezza VVS2, fluorescenza debole.

UNMOUNTED DIAMOND

brilliant-cut weighing 2.54 ct. Accompanied by RAG certificate stating that the diamond is I Colour, VVS2 Clarity, faint blue fluorescence.

€ 8.000

176

DIAMANTE NON MONTATO

taglio brillante di ct 2,46. Accompagnato da certificato RAG attestante che il diamante è colore G, purezza VVS1, fluorescenza nulla.

UNMOUNTED DIAMOND

brilliant-cut weighing 2.46 ct. Accompanied by RAG certificate stating that the diamond is G Colour, VVS1 Clarity, no fluorescence.

€ 10.000

177

DIAMANTE NON MONTATO

taglio brillante di ct 2,51. Accompagnato da certificato RAG attestante che il diamante è colore I, purezza VVS2, fluorescenza nulla.

UNMOUNTED DIAMOND

brilliant-cut weighing 2.51 ct. Accompanied by RAG certificate stating that the diamond is I Colour, VVS2 Clarity, no fluorescence.

€ 8.000

178

DIAMANTE NON MONTATO

taglio brillante di ct 1,99. Con montatura a pendente in platino.

UNMOUNTED DIAMOND

brilliant-cut weighing 1.99 ct. With pendant mounting in platinum.

€ 4.500



179



180



181



182

179

DIAMANTE NON MONTATO

taglio brillante di ct 1,72. Accompagnato da verifica del dott. Pio Visconti attestante che il diamante è colore J, purezza VS, fluorescenza nulla.

UNMOUNTED DIAMOND

brilliant-cut weighing 1.72 Accompanied by expertise of dr Pio Visconti stating that the diamond is J Colour, VS Clarity, no fluorescence.

€ 4.000

180

DIAMANTE NON MONTATO

taglio brillante di ct 1,03. Accompagnato da certificato GIA attestante che il diamante è colore D, purezza IF, taglio eccellente, cintura iscritta.

UNMOUNTED DIAMOND

brilliant-cut weighing 1.03 ct. Accompanied by GIA report stating that the diamond is D Colour, IF Clarity, excellent cut, girdle inscribed.

€ 7.500

181

DIAMANTE NON MONTATO

taglio Vecchia Miniera di ct 1,48.

UNMOUNTED DIAMOND

Old Mine-cut weighing 1.48 ct.

€ 1.200

182

SMERALDO COLOMBIANO NON MONTATO

taglio rettangolare a gradini di ct 5,01. Accompagnato da certificato IGI.

UNMOUNTED COLOMBIAN EMERALD

rectangular step-cut weighing 5.01 ct. Accompanied by IGI report.

€ 1.500



183



185

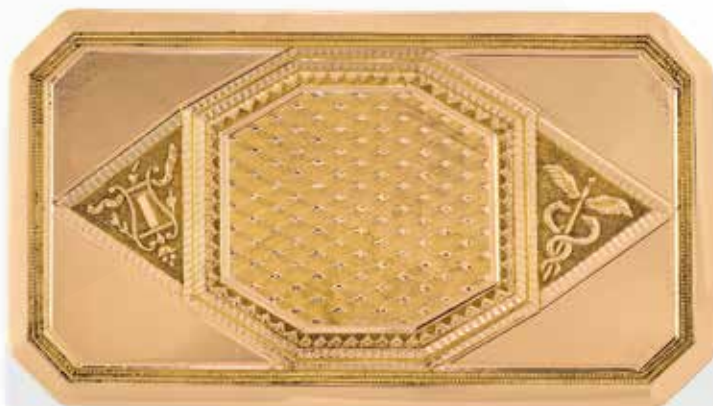

184

183

ANTICO ETUI IN ORO GIALLO 18 KT

a faretra lavorato a sbalzo e cesello con motivi d'amore. Sui lati elementi naturalistici, sul fronte è raffigurato Marte, sul retro Venere circondati da simboli amorosi, presenti anche sul coperchio. Passacatena mancante. All'interno un ago, una matita, un paio di forbici in oro e acciaio, un coltello e una tavoletta per appunti. Difetti. XVIII secolo.

Gr 80,00 - cm 10,50 x 3,90 x 2,00

ANTIQUE 18K YELLOW GOLD ETUI of quiver shape and tapered, chiselled design with sentimental motifs. On the sides naturalistic elements, the front depicting Mars and the back depicting Venus surrounded by romantic symbols, present on the lid as well. Bail deficient. It contains a needle, a pencil, a pair of gold and steel scissors, a knife and a small tablet for notes. Defects. XVIII Century.

€ 2.000

184

ANTICA TABACCHIERA IN ORO ROSA 18 KT

di forma ottagonale con coperchio con decoro geometrico a grata affiancato da un caduceo e da una lira, sul fondo una cornucopia e una faretra. Agli angoli vasi di fiori. Lievi difetti. Circa 1750.

Gr 99,00 - cm 5,10 x 9,00 x 1,80

ANTIQUE 18K ROSE GOLD SNUFFBOX

of octagonal shape with lid with lattice geometric decoration flanked by a caduceus and lyre, on the bottom a cornucopia and a quiver. Vases of flowers on the corners. Minor defects. Circa 1750.

€ 4.200

185

ANTICA SCATOLA IN AGATA E GEMME

di forma rotonda in agata zonata con montatura in oro giallo 18 kt a rocaille con motivi naturalistici e coperchio impreziosito da motivi floreali in diamanti e gemme, alcune montate su argento. XVIII secolo.

Gr 66,00 - cm 3,40 diam cm 4,50

ANTIQUE AGATE AND GEM BOX

of round shape in zoned agate with rocaille mounting in 18K yellow gold with naturalistic motifs and lid embellished with floral motifs in diamonds and gems, some mounted on silver. XVIII Century.

€ 2.500



186

186

ANTICA TABACCHIERA IN ORO GIALLO 18 KT

di forma rettangolare lavorata a guillochè con bordo cesellato a motivi naturalistici. Punzoni inglesi dell'oro e del fabbricante AJS. Inizi XIX secolo.

Gr 153,00 - cm 4,60 x 7,70 x 2,70

ANTIQUE 18K YELLOW GOLD SNUFFBOX

of rectangular, guilloche design with border chiselled with naturalistic motifs. English assay marks for gold and maker's mark for AJS. Early XIX century.

€ 7.000



187

187

ANTICO ETUI IN OTTONE DORATO

a forma di faretra lavorata a sbalzo e cesello, fianchi con motivi a rocaille, parte anteriore e posteriore con motivi orientali. Il coperchio apribile con pulsante, sormontato da gancio, è ornato da temi naturalistici. All'interno sono presenti un cucchiaino, un coltello, una lima e pinzetta in acciaio, un paio di forbici in oro e acciaio e un pennino in oro e acciaio. XVIII sec.

Gr 85,30 - cm 11,60 x 4,10 x 2,10

ANTIQUE GILDED BRASS ETUI

of quiver shape and tapered, chiselled design, sides with rocaille motifs, front and back with Oriental motifs. The lid which opens with a push button, surmounted by a bail, is adorned with naturalistic themes. It contains a small spoon, a knife, a steel nail file and tweezers, a pair of gold and steel scissors and a gold and steel nib. XVIII Century.

€ 800



188

188

FERMACAPELLI IN DIAMANTI E PERLE

in corno ornato da bordo inciso in oro giallo 18 kt e perline e da un motivo floreale in argento, diamanti e perline. Lievi difetti. Circa 1920.

Gr 11,70 - cm 12,70 x 3,00

DIAMOND AND PEARL HAIR PIN

in horn adorned with an engraved edge in 18K yellow gold and small pearls, and by a floral motif in silver, diamonds and small pearls. Minor defects. Circa 1920.

€ 400



189

ANTICA DEMI PARURE IN SMALTI E PASTE VITREE

in oro giallo a titolo basso formata da un girocollo e un paio di orecchini pendenti ornati da smalti bianchi e neri con paste vitree verdi e piccole perline naturali. Lievi difetti. In scatola originale. Gr 39,50 - Girocollo / necklace cm 45,00 x 7,50; Orecchini / earrings cm 8,80 x 2,50

ANTIQUE ENAMEL AND PASTE DEMI PARURE

in low-carat yellow gold including a necklace and pair of pendent earrings adorned with white and black enamel, green pastes and small natural pearls. Minor defects. In original fitted case.

€ 2.000



190

190

ANTICO PENDENTE IN SMERALDI E RUBINO

in oro giallo 18 kt a croce double face con bracci in smeraldi rettangolari con al centro un castone in argento con pasta vitrea rossa e diamante taglio rosa. Lievi difetti.

Gr 12,20 - cm 5,30 x 3,30

ANTIQUE EMERALD AND RUBY PENDANT

designed as an 18K yellow gold double-faced cross with arms set with rectangular emeralds centring a silver setting holding red paste and a rose-cut diamond. Minor defects.

€ 300

191

ANTICO PENDENTE DEVOZIONALE IN CRISTALLO DI ROCCA, SMALTI E GEMME

in oro giallo 18 kt a triplice catena ornata da piccoli coralli che sospendono un medaglione in cristallo di rocca intagliato circondato da smalti policromi che trattiene da un lato un Salvator Mundi in smalti e dall'altro un Agnus Dei circondati da bordino in smalto azzurro. Catene non coeve. Spagna, XVII sec.

Gr 9,50 - cm 9,00 x 3,00

ANTIQUE ROCK CRYSTAL, ENAMEL AND GEM DEVOTIONAL PENDANT

designed as three 18K yellow gold chains adorned with small coral beads suspending a carved rock crystal medallion framed by polychrome enamel holding an enamel "Salvator Mundi" on one side and on the other an "Agnus Dei" framed by a thin frame of blue enamel. Chains of later design. Spain, XVII century.

€ 2.000



191



192

192

QUATTRO ANTICHI ANELLI IN ORO E GEMME

in oro di vari titoli e argento con fogge diverse incastonati a notte con varie gemme. Lievi difetti. XVIII secolo.

Gr 21,60

FOUR ANTIQUE GOLD AND GEM RINGS

in gold of various karats and silver with various designs and close-set gems. Minor defects. XVIII century.

€ 800



193

ANTICA DEMI PARURE IN CAMMEI

in oro giallo 18 kt formata da un girocollo ad esclavage e da un paio di orecchini pendenti in cammei di conchiglia incisi con scene mitologiche. Lieve difetto. Circa 1810.

Gr 36,50 - Girocollo / necklace cm 38,00 x 3,60; Orecchini / earrings cm 7,50 x 2,40

ANTIQUE CAMEO DEMI PARURE

in 18K yellow gold including an esclavage necklace and pair of pendent earrings with shell cameos carved with mythological scenes. Minor defect. Circa 1810.

€ 2.000



194



195



196

194

GIROCOLLO CON CAMMEO

in oro giallo 12 kt a catena che trattiene al centro un cammeo in pasta vitrea con grande contorno mistilineo.

Gr 17,00 - cm 46,50 x 4,50

CAMEO NECKLACE

designed as a 12K yellow gold chain holding at the centre a paste cameo with large mistilinear border.

€ 500

195

PAIO DI ORECCHINI PENDENTI IN PASTE VITREE

in oro giallo a titolo basso con parte superiore a fiore che trattiene un pendente mistilineo in lastra con lo stesso motivo a fiore ornati da paste vitree.

Gr 18,50 - cm 9,00 x 3,50

PAIR OF PASTE PENDENT EARRINGS

in low-karat yellow gold with flower surmount suspending a mistilinear sheet pendant with the same flower motif adorned with pastes.

€ 800

196

ANTICO PAIO DI ORECCHINI PENDENTI IN PERLINE

in oro rosa 18 kt formati da tre fiori scalari ornati da perline. Circa 1880.

Gr 9,20 - cm 6,00 x 1,50

ANTIQUE PAIR OF SMALL PEARL PENDENT EARRINGS

in 18K rose gold with three graduated flowers adorned with small pearls. Circa 1880.

€ 400



197

PAIO DI ORECCHINI PENDENTI IN DIAMANTI E PERLE NATURALI
in oro giallo e argento con tre diamanti che trattengono un doppio
elemento a goccia e due perle naturali di acqua salata di mm 12,70
x 9,64 e mm 13,00 x 9,50 ca. Peso totale dei diamanti taglio antico
ct 4,80 ca. Circa 1830.

Gr 14,70 - cm 5,90 x 2,70

PAIR OF DIAMOND AND NATURAL PEARL PENDENT EARRINGS
in yellow gold and silver, with three diamonds suspending a double
drop element and two natural saltwater pearls measuring approx.
12.70 x 9.64 mm and 13.00 x 9.50 mm. Total estimated weight of
old-cut diamonds 4.80 ct. Circa 1830.

€ 12.000

198

IMPORTANTE GIROCOLLO IN PERLE NATURALI

formato da un filo di sessantasette perle naturali di acqua salata a
scalare da mm 5,80 a mm 12,20 ca. con chiusura con due diamanti.
Accompagnate da certificato RAG, Torino.

Gr 50,40 - cm 59,00

IMPORTANT NATURAL PEARL NECKLACE
designed as a single graduated strand of sixty-seven natural
saltwater pearls measuring from approx. 5.80 mm to 12.20 mm with
clasp set with two diamonds. Accompanied by RAG, Turin report.

€ 35.000





199



201

199

GIROCOLLO IN PERLE NATURALI

formato da un filo di perle naturali di acqua salata a scalare da mm 2,85 a mm 5,91 con chiusura in oro, argento e gemme. In scatola originale.

Gr 10,35 - cm 42,00

NATURAL PEARL NECKLACE

designed as a graduated strand of natural saltwater pearls measuring from 2.85 mm to 5.91 mm with clasp in gold, silver and gems. In original fitted case.

€ 1.000



200

200

PAIO DI ORECCHINI A LOBO IN PERLE NATURALI

in oro bianco 18 kt con due perle naturali di acqua salata di mm 11,40 ca. Accompagnate da certificato RAG.

Gr 6,30

PAIR OF NATURAL PEARL EAR STUDS

in 18K white gold with two natural saltwater pearls measuring approx. 11.40 mm. Accompanied by RAG report.

€ 2.000

201

BRACCIALE IN PERLINE E DIAMANTI

a fascia formata da motivo a rete in perline collegate da oro bianco 18 kt con chiusura in diamanti taglio Vecchia Miniera di ct 2,50 ca. centrati da tre perle di mm 9,00 e 6,00 probabilmente naturali. Un diamante mancante.

Gr 25,50 - cm 18,50 x 3,30

SMALL PEARL AND DIAMOND BRACELET

designed as a mesh band of small pearls connected by 18K white gold with clasp set with Old Mine-cut diamonds weighing approx. 2.50 ct centred by three likely natural pearls measuring 9.00 and 6.00 mm. A small diamond deficient.

€ 2.000



203



204



202



205

202

GIROCOLLO IN AMETISTA E DIAMANTI

a sottile catena in platino che trattiene un'ametista a cuore di ct 50,00 ca. coronata da diamanti taglio brillante di ct 0,80 ca. montata in oro giallo e platino. In scatola originale di Wilkinson, Cornhill. Circa 1930.

Gr 17,60 - cm 34,40 - Pendente / pendant cm 4,10 x 2,70 x 1,60

AMETHYST AND DIAMOND NECKLACE

designed as a thin platinum chain holding a heart-shaped amethyst weighing approx. 50.00 ct crowned by brilliant-cut diamonds weighing approx. 0.80 ct. In Wilkinson, Cornhill original fitted case. Circa 1930.

€ 1.500

203

ANELLO IN DIAMANTI

in platino con raffinata montatura lavorata a traforo e milligrano con piccoli diamanti che trattengono un diamante taglio Vecchia Europa di ct 1,30 ca. Circa 1930.

Gr 4,40 - nr 17

DIAMOND RING

in platinum with refined pierced mount millegrain-set with small diamonds holding an Old European-cut diamond weighing approx. 1.30 ct. Circa 1930.

€ 2.700

204

SPILLA IN DIAMANTI E PERLA

in oro giallo 18 kt e platino di forma allungata con al centro una perla di mm 5,30 affiancata da due diamanti taglio rotondo di ct 0,70 ca. circondati da diamanti di vari tagli di ct 1,00 ca. Circa 1920.

Gr 12,20 - cm 1,60 x 5,70

DIAMOND AND PEARL BROOCH

in 18K yellow gold and platinum of elongated shape centring a pearl measuring 5.30 mm flanked by two circular-cut diamonds weighing approx. 0.70 ct framed by variously cut diamonds weighing approx. 1.00 ct. Circa 1920.

€ 1.200

205

BRACCIALE IN ZAFFIRI BLU E DIAMANTI

in oro bianco 18 kt a riviére di diamanti taglio rotondo di ct 3,80 ca. inframmezzati da zaffiri blu sintetici taglio carré. Circa 1930.

Gr 23,00 - cm 19,10 x 0,70

BLUE SAPPHIRE AND DIAMOND BRACELET

designed as an 18K white gold riviére set with circular-cut diamonds weighing approx. 3.80 ct interspersed with square-cut synthetic blue sapphires. Circa 1930.

€ 2.800



206

206

GIROCOLLO IN ORO GIALLO 18 KT

a maglie ovalizzate. Circa 1940.

Gr 51,00 - cm 41,50 x 1,40

18K YELLOW GOLD NECKLACE

designed as oval-shaped links. Circa 1940.

€ 1.200



207

207

PENDENTE-SPILLA IN QUARZO CITRINO E DIAMANTI

in oro giallo 18 kt a nodo centrato da un quarzo citrino a cuore ornato da diamanti taglio huit-huit montati su platino. Circa 1950.

Gr 33,90 - cm 6,50 x 5,00

CITRINE QUARTZ AND DIAMOND PENDANT-BROOCH

designed as an 18K yellow gold knot centred by a heart-shaped citrine quartz adorned with simple-cut diamonds mounted on platinum. Circa 1950.

€ 1.000



208

208

ANELLO IN ACQUAMARINA

in oro giallo 18 kt con contorno a cordonetto che trattiene una grande acquamarina taglio rettangolare a gradini di ct 22,00 ca.

Gr 15,60 - nr 9

AQUAMARINE RING

in 18K yellow gold with a corded-wire frame embracing a large, rectangular step-cut aquamarine weighing approx. 22.00 ct.

€ 800



209

209

SPILLA IN SMERALDO E DIAMANTI

in oro giallo opaco 18 kt raffigurante una grande orchidea con bordi in diamanti montati su platino di ct 1,30 ca. e pistillo in smeraldo a goccia. Circa 1940.

Gr 35,00 - cm 9,20 x 6,50

EMERALD AND DIAMOND BROOCH

in matte 18K yellow gold depicting a large orchid with border in diamonds weighing approx. 1.30 ct mounted on platinum and emerald drop pistil. Circa 1940.

€ 2.000



210

210

ORIGINALE ACCENDINO IN CANNA DI BAMBÙ

il movimento meccanico metallico firmato Dunhill è ricoperto da una canna di bambù. Nella parte superiore è presente una placca in oro giallo 18 kt con iniziali incise. Movimento firmato sia Dunhill sia licenza Cartier. Da revisionare.

Gr 94,00 - cm 8,40 x 3,40 x 3,20

UNIQUE BAMBOO CANE LIGHTER

the mechanical, metal movement signed Dunhill is covered by bamboo cane. The top part has an 18K yellow gold plate with engraved initials. Movement signed both Dunhill and license Cartier. Needs to be serviced.

€ 400

211

BRACCIALE IN ORO GIALLO 18 KT

a fascia lineare formata da maglie bambù satinare. Circa 1950.

Gr 54,80 - cm 19,00 x 1,70

18K YELLOW GOLD BRACELET

designed as a linear band of brushed bamboo links. Circa 1950.

€ 1.500



212

212

SPILLA IN ORO GIALLO 18 KT E SMALTO, CARTIER

raffigurante un bocciolo con petali opachi rigati ornato da una coccinella in smalto. Firmata Cartier France e numerata L 8150. Punzone di Cartier. Punzoni inglesi di importazione e di Jacques Cartier. 1950.

Gr 29,70 - cm 5,60 x 4,80

18K YELLOW GOLD AND ENAMEL BROOCH, CARTIER

depicting a flower bud with matte reeded petals adorned with an enamel ladybird. Signed Cartier France and numbered L 8150. Maker's mark for Cartier. English import marks and Jacques Cartier's mark. 1950.

€ 3.000



213

213

RARO ACCENDINO IN SMALTO E DIAMANTI, CARTIER

in oro bianco 14 kt con movimento firmato Alfred Dunhill elaborato con smalto nero sottolineato da bordi e anello centrale in diamanti taglio rosa. Firmato Cartier. Da revisionare. Circa 1925.

Gr 67,50 - cm 4,60 x 3,80 x 1,30

RARE ENAMEL AND DIAMOND LIGHTER, CARTIER

in 14K white gold with movement signed Alfred Dunhill decorated with black enamel and highlighted with border and central ring in rose-cut diamonds. Signed Cartier. Needs to be serviced. Circa 1925.

€ 800





214

214

IMPORTANTE GIROCOLLO IN DIAMANTI

in platino a doppia riviere di diamanti taglio brillante che trattengono al centro un decoro in diamanti taglio marquise e goccia a scalare. Peso totale stimato dei diamanti ct 22,00 ca. In scatola originale di Fasano, Torino. Circa 1950.
Gr 105,30 - cm 41,60 x 1,90

IMPORTANT DIAMOND NECKLACE

designed as a platinum double riviere set with brilliant-cut diamonds holding at the centre a tapered decoration with marquise- and pear-cut diamonds. Total estimated weight of diamonds 22.00 ct. In original fitted case of Fasano, Turin. Circa 1950.

€ 22.000



215

215

PAIO DI ORECCHINI A CLIP IN DIAMANTI

in platino e diamanti taglio brillante, al centro due di ct 1,40 ca. circondati da altri di ct 3,00 ca. affiancati da fogliette in diamanti di ct 0,60 ca. Un diamantino mancante. Circa 1960.
Gr 18,40 - cm 3,50 x 2,20

PAIR OF DIAMOND EAR CLIPS

in platinum set with brilliant-cut diamonds, at the centre two weighing approx. 1.40 ct framed by others weighing approx. 3.00 ct flanked by diamond leaves weighing approx. 0.60 ct. One small diamond deficient. Circa 1960.

€ 2.500

216

ANELLO IN DIAMANTI

in oro bianco 18 kt con diamante taglio brillante di ct 1,80 ca. affiancato da due diamanti taglio baguette di ct 0,20 ca. complessivi.
Gr 2,80 - nr 16

DIAMOND RING

in 18K white gold with brilliant-cut diamond weighing approx. 1.80 ct flanked by two baguette diamonds weighing approx. 0.20 ct together.

€ 4.000



216



217



218



219



220

217

SPILLA IN DIAMANTI

in oro bianco 18 kt interamente incastonata con diamanti taglio brillante, marquise e baguette per complessivi ct 9,71. Con dichiarazione del venditore del 1971.

Gr 19,15 - cm 5,70 x 4,20

DIAMOND BROOCH

in 18K white gold entirely set with brilliant-, marquise-cut and baguette diamonds weighing 9.71 ct all together. With declaration from the seller dated 1971.

€ 5.000

218

PAIO DI ORECCHINI PENDENTI IN DIAMANTI

in platino a nodo realizzato in diamanti taglio baguette e brillante da cui pendono sei diamanti taglio goccia. Chiusura a clip in oro bianco 18 kt. Peso totale stimato dei diamanti ct 7,80 ca. Circa 1950. Gr 15,00 - cm 3,50 x 2,30

PAIR OF DIAMOND PENDENT EARRINGS

designed as a platinum knot set with baguette and brilliant-cut diamonds from which six diamond drops hang. 18K white gold clip fittings. Total estimated weight of diamonds 7.80 ct. Circa 1950.

€ 5.000

219

ANELLO IN DIAMANTI

in oro bianco 18 kt a contrariè con due diamanti taglio rotondo di ct 2,00 ca. complessivi.

Gr 7,00 - nr 15

DIAMOND RING

in 18K white gold of crossover design set with two circular-cut diamonds weighing approx. 2.00 ct together.

€ 4.000

220

BRACCIALE IN DIAMANTI

in oro bianco 18 kt a tre file di castoni in diamanti taglio brillante di ct 22,00 ca. complessivi. Circa 1960.

Gr 41,90 - cm 18,70 x 1,30

DIAMOND BRACELET

in 18K white gold designed as three rows of prong-set brilliant-cut diamonds weighing approx. 22.00 ct all together. Circa 1960.

€ 12.000



221

221

BORSA DA SERA IN DIAMANTI

in oro giallo 18 kt lavorata a intreccio con apertura ornata da un bordo in diamanti taglio brillante di ct 2,56 complessivi e da monogramma M. V. Specchio all'interno. Firmata Fasano. Accompagnato da certificato originale del 1957.

Gr 459,70 - cm 11,00 x 17,00 x 4,80

DIAMOND EVENING BAG

in 18K yellow gold of interwoven design with opening adorned with a border of brilliant-cut diamonds weighing 2.56 ct all together and the monogram M. V. Mirror inside. Signed Fasano. Accompanied by original certificate dated 1957.

€ 15.000

222

ACCENDINO DA DONNA IN ORO GIALLO 18 KT, VAN CLEEF & ARPELS

di forma geometrica lavorata a tessuto. Punzoni francesi. Firmato Van Cleef & Arpels e numerato 103814. Movimento Dunhill da revisionare. Circa 1970.

Gr 72,90 - cm 4,50 x 2,70 x 1,40

LADY'S 18K YELLOW GOLD LIGHTER, VAN CLEEF & ARPELS of geometric, textured design. French assay marks. Signed Van Cleef & Arpels and numbered 103814. Dunhill movement to be serviced. Circa 1970.

€ 750



222



223



224



225



226

223

ANELLO IN SMERALDO E DIAMANTI, BUCCELLATI

in oro bicolore 18 kt a fascia lineare traforata con smeraldo ovale di ct 0,70 ca. affiancato da piccoli diamanti. Punzone di Buccellati. Firmato M. Buccellati.

Gr 7,80 - cm 1,00 - nr 13

EMERALD AND DIAMOND RING, BUCCELLATI

designed as a pierced 18K two-tone gold linear band with an oval emerald weighing approx. 0.70 ct flanked by small diamonds.

Maker's mark for Buccellati. Signed M. Buccellati.

€ 1.500

224

ANELLO IN DIAMANTE

in oro bicolore 18 kt a fascia traforata in stile Buccellati con diamante taglio brillante di ct 3,80 ca. affiancato da altri piccoli diamanti.

Gr 9,20 - nr 11,5

DIAMOND RING

designed as an 18K two-tone gold pierced band in Buccellati style with a brilliant-cut diamond weighing approx. 3.80 ct. flanked by small diamonds.

€ 9.000

225

PAIO DI ORECCHINI PENDENTI IN GIADEITE, SMALTO E DIAMANTI

in platino con due crisoprasie rotondi che trattengono una bacchetta in smalto nero terminante con diamanti taglio rotondo e una giadeite a goccia. Chiusura a lobo in oro giallo. Circa 1930.

Gr 8,70 - cm 6,50 x 0,80

PAIR OF JADEITE, ENAMEL AND DIAMOND PENDENT EARRINGS

in platinum with two round chrysoprases suspending a black enamel rod ending with circular-cut diamonds and a jadeite drop. Yellow gold post fittings. Circa 1930.

€ 1.000

226

BRACCIALE IN SMERALDI, BUCCELLATI

a fascia lineare a maglie quadrate in oro giallo 18 kt e argento centrate da smeraldi massivi rotondi taglio cabochon separate da elementi in oro giallo inciso. Firmato M. Buccellati, Milano, Roma, Firenze, New York. In pochette originale. Circa 1955.

Gr 69,40 - cm 18,00 x 2,60

EMERALD BRACELET, BUCCELLATI

designed as a linear band of square links in 18K gold and silver centred by round cabochon-cut massive emeralds separated by engraved yellow gold elements. Signed M. Buccellati, Milano, Roma, Firenze, New York. In original pouch. Circa 1955.

€ 2.000



227

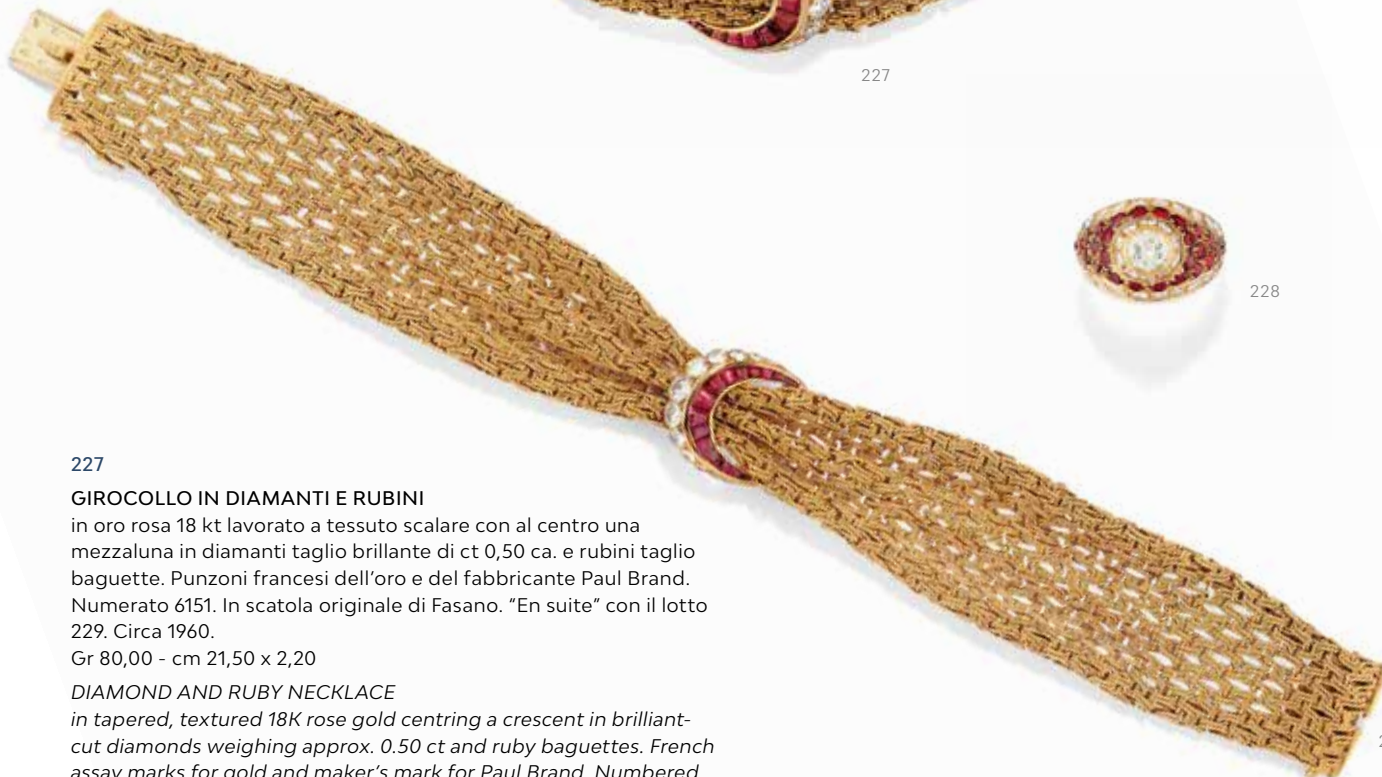

229



228

227

GIROCOLLO IN DIAMANTI E RUBINI

in oro rosa 18 kt lavorato a tessuto scalare con al centro una mezzaluna in diamanti taglio brillante di ct 0,50 ca. e rubini taglio baguette. Punzoni francesi dell'oro e del fabbricante Paul Brand. Numerato 6151. In scatola originale di Fasano. "En suite" con il lotto 229. Circa 1960.

Gr 80,00 - cm 21,50 x 2,20

DIAMOND AND RUBY NECKLACE

in tapered, textured 18K rose gold centring a crescent in brilliant-cut diamonds weighing approx. 0.50 ct and ruby baguettes. French assay marks for gold and maker's mark for Paul Brand. Numbered 6151. In original fitted case of Fasano. "En suite" with lot 229. Circa 1960.

€ 3.000

228

ANELLO IN DIAMANTI E RUBINI

in oro giallo 18 kt a cupola centrata da un castone rotondo in diamante taglio brillante di ct 0,50 ca. impreziosito alternativamente da altri diamanti di ct 1,00 ca. e da rubini rotondi. Gr 10,20 - nr 4,5

DIAMOND AND RUBY RING

designed as an 18K yellow gold dome centred by a collet-set brilliant-cut diamond weighing approx. 0.50 ct highlighted with alternating diamonds weighing approx. 1.00 ct and round rubies.

€ 1.200

229

BRACCIALE IN DIAMANTI E RUBINI

in oro rosa 18 kt a fascia lavorata a tessuto con al centro una mezzaluna in diamanti taglio brillante di ct 0,35 ca. e rubini taglio baguette. Punzoni francesi dell'oro e dell'orafo Paul Brand. Numerato 6142. In scatola originale di Fasano. "En suite" con il lotto 227. Circa 1960.

Gr 44,00 - cm 18,80 x 2,20

DIAMOND AND RUBY BRACELET

designed as an 18K rose gold textured band centring a crescent in brilliant-cut diamonds weighing approx. 0.35 ct and ruby baguettes. French assay marks for gold and maker's mark for Paul Brand. Numbered 6142. In original fitted case of Fasano. En suite with lot 227. Circa 1960.

€ 2.000



231



230



232



233

230

BRACCIALE RIGIDO IN RUBINI

in oro giallo satinato 18 kt di raffinata lavorazione a graticcio ornato da fiorellini centrati da rubini taglio rotondo. Circa 1960.
Gr 69,80 - cm 2,80 diam cm 5,50

RUBY BANGLE

in brushed 18K yellow gold with refined latticework adorned with small flower centred by circular-cut rubies. Circa 1960.

€ 2.800

231

ANELLO IN PERLA COLTIVATA E GEMME

in oro giallo 18 kt martellato a cupola con perla barocca ornata da diamanti e rubini ovali incastonati su platino e da perline.
Gr 25,60 - cm 2,50 - nr 12

CULTURED PEARL AND GEM RING

designed as a hammered 18K yellow gold dome with baroque pearl adorned with diamonds and oval rubies mounted on platinum and with small pearls.

€ 800

232

SPILLA IN DIAMANTI E PERLA

in oro giallo 18 kt raffigurante un maggiolino in diamanti taglio brillante di ct 3,80 ca. e perla coltivata di mm 7,20.
Gr 17,00 - cm 4,50 x 4,20

DIAMOND AND PEARL BROOCH

designed as an 18K yellow gold beetle set with brilliant-cut diamonds weighing approx. 3.80 ct and a cultured pearl measuring 7.20 mm.

€ 2.000

233

PAIO DI ORECHCHINI A CLIP IN DIAMANTI E RUBINI, LUNATI

in oro giallo 18 kt a fiore con petali ornati da pavé di diamanti taglio brillante di ct 1,60 ca. centrati da rubini ovali taglio cabochon. Punzone di Lunati.
Gr 18,80 - cm 2,40 x 2,30

PAIR OF DIAMOND AND RUBY EAR CLIPS

designed as 18K yellow gold flowers with petals adorned with pavé-set brilliant-cut diamonds weighing approx. 1.60 ct centred by oval cabochon-cut rubies. Maker's mark for Lunati.

€ 1.500



234

234

GIROCOLLO IN MONETE E SMALTO BLU

in oro giallo 18 kt con al centro tre monete 4 Ducati d'oro austriaci del 1915 trattenuti da motivi geometrici in smalto blu. Circa 1970. Gr 131,80 - cm 4,00 - nr 40

COIN AND BLUE ENAMEL NECKLACE

in 18K yellow gold with at the centre three Austrian 4 Ducat gold coins dated 1915 held by blue enamel geometric motifs. Circa 1970.

€ 6.000



236

235

ANELLO IN ZAFFIRO BLU, CODOGNATO

in oro giallo 18 kt a serpente con testa ornata da uno zaffiro blu rotondo taglio cabochon di ct 1,50 ca. Firmato A. Codognato. In pochette originale di A. Codognato, Venezia. Gr 15,50 - cm 6,00 - nr 18,5

BLUE SAPPHIRE RING, CODOGNATO

designed as an 18K yellow gold serpent with head adorned with a round cabochon-cut blue sapphire weighing approx. 1.50 ct. Signed A. Codognato. In original pouch by A. Codognato, Venice.

€ 1.000

236

ANELLO IN ZAFFIRO BLU, CODOGNATO

in oro giallo 18 kt a serpente con testa in zaffiro blu ovale taglio cabochon di ct 1,80 ca. Firmato A. Codognato. In scatola originale di A. Codognato, Venezia. Gr 13,10 - cm 2,00 - nr 11

BLUE SAPPHIRE RING, CODOGNATO

designed as an 18K yellow gold serpent with head embellished with oval cabochon-cut blue sapphire weighing approx. 1.80 ct. Signed A. Codognato. In original fitted case of A. Codognato, Venice.

€ 600



238

237

BRACCIALE A MOLLA IN SMALTO BLU

in oro giallo 18 kt a contrariè formato da maglie snodate a ventaglio con bordo ondulato inciso e ornate da smalto blu. Lievi difetti allo smalto. Adatto ad un polso piccolo. Probabile manifattura di Illario. 1962.

Gr 107,30 - cm 3,00

BLUE ENAMEL FLEXIBLE SPRING BRACELET

in 18K yellow gold of crossover design with articulated fan links with engraved undulated border and blue enamel. Minor losses to the enamel. Suitable for a small wrist. Likely produced by Illario. 1962.

€ 3.500

238

DEMI PARURE IN SMALTI POLICROMI

in oro giallo 18 kt formata da un paio di orecchini a clip e una spilla in smalti policromi ornati da diamanti taglio huit-huit. Circa 1970. Gr 34,30 - Orecchini / ear clips cm 3,20 x 2,20; Spilla / brooch cm 5,60 x 3,50

POLYCHROME ENAMEL DEMI PARURE

in 18K yellow gold including a pair of ear clips and a brooch in polychrome enamels adorned with simple-cut diamonds. Circa 1970.

€ 1.000



237



239

239

SPILLA IN SMALTI E GEMME, LUNATI

in oro giallo 18 kt raffigurante un gufo ornato da smalti policromi, con occhi in zaffiri blu taglio cabochon e piccoli diamanti. Punzone di Lunati. Circa 1970.

Gr 46,90 - cm 6,50 x 5,50

ENAMEL AND GEM BROOCH, LUNATI

designed as an 18K yellow gold owl adorned with polychrome enamel, with cabochon-cut blue sapphire and small diamond eyes. Maker's mark for Lunati. Circa 1970.

€ 1.500



240

PARURE IN DIAMANTI, "TRECCIA", DAMIANI

in oro bianco 18 kt con motivo a treccia, formata da bracciale rigido, paio di orecchini a clip a semicerchio e girocollo a catena con pendente, incastonati in pavé di diamanti taglio brillante di ct 12,00 ca. complessivi. Firmati Damiani.

Gr 93,15 - Bracciale / bangle cm 6,00 x 1,60; Girocollo / necklace cm 53,00; Pendente / pendant cm 3,00 x 2,00; Orecchini / ear clips cm 2,30 x 1,50

DIAMOND PARURE, "TRECCIA", DAMIANI

in 18K white gold of braided design including a bangle, a pair of half-hoop ear clips and a chain necklace with pendant, all pavé-set with brilliant-cut diamonds weighing approx. 12.00 ct all together. Signed Damiani.

€ 8.000

240

241

241

ANELLO IN ZAFFIRO BLU E DIAMANTI

in oro bicolore 18 kt in stile Buccellati con zaffiro blu ovale impreziosito da diamanti taglio rotondo di ct 0,60 ca.

Gr 6,70 - cm 2,00 - nr 13

BLUE SAPPHIRE AND DIAMOND RING

in 18K two-tone gold of Buccellati style with an oval blue sapphire highlighted with circular-cut diamonds weighing approx. 0.60 ct.

€ 750

242

BRACCIALE IN ZAFFIRI BLU E DIAMANTI

in oro bianco 18 kt a rivièrè che alterna zaffiri blu ovali di ct 2,80 ca. a barrette in diamanti taglio brillante di ct 0,50 ca.

Gr 14,30 - cm 18,50 x 0,40

BLUE SAPPHIRE AND DIAMOND BRACELET

designed as an 18K white gold rivièrè alternating oval blue sapphires weighing approx. 2.80 ct and bars set with brilliant-cut diamonds weighing approx. 0.50 ct.

€ 800

242



243

243

IMPORTANTE PAIO DI ORECCHINI PENDENTI IN DIAMANTI
in oro bianco 18 kt realizzati a doppia cascata di diamanti ad abbracciare l'orecchio, formata da castoni articolati in diamanti taglio brillante di ct 17,42. Chiusura a clip.
Gr 33,80 - cm 8,00 x 2,00

*IMPORTANT PAIR OF DIAMOND PENDENT EARRINGS
in 18K white gold with double cascade of diamonds embracing the ear, with articulated settings holding brilliant-cut diamonds weighing 17.42 ct. Clip fittings.*

€ 13.000 ◆

244

ANELLO IN DIAMANTI, "TRONCHETTO", BULGARI
in oro bianco 18 kt ornato da diamanti taglio brillante di ct 0,70 ca. Firmato Bulgari. In scatola originale.
Gr 9,50 - cm 1,00 - nr 13

*DIAMOND RING, "TRONCHETTO", BULGARI
in 18K white gold adorned with brilliant-cut diamonds weighing approx. 0.70 ct. Signed Bulgari. In original fitted case.*

€ 1.500



244



245

245

ANELLO IN DIAMANTI E ZAFFIRI BLU, CRIVELLI
in oro bianco 18 kt a fascia traforata in diamanti taglio brillante e zaffiri blu che sospende pendenti mobili a goccia. Peso dei diamanti ct 2,97; peso degli zaffiri ct 5,49 - carature incise. Punzone di Crivelli.
Gr 13,60 - cm 2,20 - nr 14

*DIAMOND AND BLUE SAPPHIRE RING, CRIVELLI
designed as a pierced 18K white gold band with brilliant-cut diamonds and blue sapphires suspending movable drop pendants. Total weight of diamonds 2.97 ct; weight of blue sapphires 5.49 ct - carats engraved. Maker's mark for Crivelli.*

€ 4.000 ◆



246

247



248

247

ANELLO IN DIAMANTE, BULGARI

in oro giallo 18 kt con diamante fancy yellow taglio marquise di ct 1,40 ca. Firmato Bulgari. Circa 1960. Diamante non testato per l'origine naturale.

Gr 9,60 - cm 1,00 - nr 14

DIAMOND RING, BULGARI

in 18K yellow gold set with a marquise-cut fancy yellow diamond weighing approx. 1.40 ct. Signed Bulgari. Circa 1960. Diamond not tested for natural colour.

€ 4.000

248

ANELLO IN DIAMANTI, CIRIO TORINO

in oro bianco 18 kt con gambo raffigurante un realistico ramo ornato da castoni rotondi in diamanti fancy e incolori di ct 0,70 ca. che impreziosiscono un grande diamante nero di forma triangolare sfaccettata di ct 50,00 ca. Firmato Cirio, Torino.

Gr 47,60 - cm 3,50 - nr 16

DIAMOND RING, CIRIO TORINO

in 18K white gold with realistic branch shank adorned with round settings holding fancy and colourless diamonds weighing approx. 0.70 ct highlighting a large, faceted black diamond of triangular shape weighing approx. 50.00 ct. Signed Cirio, Torino.

€ 2.500

246

BRACCIALE "DITIRAMBO" IN DIAMANTI, CIRIO

realizzato con satiri danzanti in oro giallo 18 kt ornati da diamanti grezzi montati su oro bianco di ct 80,00 ca. complessivi e diamanti taglio brillante, gialli e incolori di ct 0,70 ca. Firmato Cirio, Torino. Gr 102,00 - cm 20,20 x 4,00

DIAMOND "DITHYRAMB" BRACELET, CIRIO

with dancing satyrs in 18K yellow gold adorned with rough diamonds mounted on white gold weighing approx. 80.00 ct all together and brilliant-cut yellow and colourless diamonds weighing approx. 0.70 ct. Signed Cirio, Torino.

€ 6.500



250



251



249

249

LUNGA COLLANA IN ORO GIALLO 18 KT

in oro giallo 18 kt formato da un filo di sfere lineari satiniate di mm 8,00.

Gr 110,20 - cm 100,00

LONG 18K YELLOW GOLD NECKLACE

in 18K yellow gold designed as a strand of linear, brushed beads measuring 8.00 mm.

€ 3.500

250

ANELLO IN DIAMANTI

a cupola traforata in oro giallo 18 kt lavorata a corteccia impreziosita da castoni in diamanti taglio brillante di ct 0,70 ca. Circa 1970.

Gr 20,30 - cm 2,00 - nr 14

DIAMOND RING

designed as a pierced dome in 18K yellow gold with bark design highlighted with prong-set brilliant-cut diamonds weighing approx. 0.70 ct. Circa 1970.

€ 1.600

251

ANELLO IN DIAMANTI

in oro giallo 18 kt opaco lavorato ad intreccio con al centro un diamante taglio Vecchia Europa di ct 1,70 ca. contornato da diamanti taglio huit-huit montati su platino. Circa 1960.

Gr 11,70 - cm 1,50 - nr 17

DIAMOND RING

in matte 18K yellow gold of interwoven design centring an Old European-cut diamond weighing approx. 1.70 ct framed by simple-cut diamonds mounted on platinum. Circa 1960.

€ 2.500



252

252

PENDENTE IN ORO GIALLO 18 KT, 670, PONTECORVO

raffigurante un personaggio snodato con cappello. Firmato Pontecorvo e numerato 670 4/5. Accompagnato da scatola e certificato originale firmato dall'artista. Circa 1970.

Gr 27,80 - cm 11,00 x 5,50

18K YELLOW GOLD PENDANT, 670, PONTECORVO

depicting an articulated figure with hat. Signed Pontecorvo and numbered 670 4/5. Accompanied by fitted case and original certificate signed by the artist. Circa 1970.

€ 1.200



253

253

GIROCOLLO IN DIAMANTI, POMELLATO

in oro bicolore 18 kt a catena rolò scalare con chiusura a cuore in diamanti taglio brillante di ct 0,35 ca. Firmato Pomellato.

Gr 41,00 - cm 40,00

DIAMOND NECKLACE, POMELLATO

designed as a tapered 18K two-tone gold cable chain with heart clasp set with brilliant-cut diamonds weighing approx. 0.35 ct.

Signed Pomellato.

€ 2.000

254

ANELLO IN DIAMANTI, POMELLATO

formato da gambo in catene rotonde in oro giallo 18 kt trattenute da tre barrette in oro bianco e diamanti taglio brillante di ct 0,50 ca. Firmato Pomellato.

Gr 28,10 - cm 1,50 - nr 14

DIAMOND RING, POMELLATO

with 18K yellow gold round chain shank held by three white gold bars and brilliant-cut diamonds weighing approx. 0.50 ct. Signed Pomellato.

€ 2.000



254



255

255

BRACCIALE IN ORO BICOLORE 18 KT, POMELLATO

collezione "Iconica", formato da maglie alternate rotonde in oro giallo e ovalizzate in oro bianco. Firmato Pomellato.

Gr 48,70 - cm 19,50 x 1,80

18K TWO-TONE GOLD BRACELET, POMELLATO

"Iconica" collection, designed as alternating yellow gold round links and white gold oval links. Signed Pomellato.

€ 2.000



256

256

ANELLO IN GRANATO, POIRAY

in oro giallo 18 kt con granato rettangolare di ct 4,31. Con certificato e scatola originale di Poiray.

Gr 10,70 - cm 0,80 x 1,40 - nr 12

GARNET RING, POIRAY

in 18K yellow gold set with a rectangular garnet weighing 4.31 ct. With original Poiray invoice and fitted case.

€ 500



257



259



258



260

257

ANELLO IN DIAMANTE

in oro bicolore 18 kt con diamante taglio brillante di ct 1,38. Con garanzia originale.

Gr 11,10 - nr 16,5

DIAMOND RING

in 18K two-tone gold set with a brilliant-cut diamond weighing 1.38 ct. With original warranty certificate.

€ 2.000

259

ANELLO IN GRANATO, POMELLATO

in oro giallo 18 kt a fascia scalare centrata da un granato ovale sfaccettato. Firmato Pomellato. In scatola originale di Pomellato.

Gr 9,40 - nr 11

GARNET RING, POMELLATO

designed as an 18K yellow gold tapered band centred by a faceted oval garnet. Signed Pomellato. In original fitted case.

€ 750

258

GIROCOLLO CON PENDENTE IN DIAMANTI, POMELLATO

in oro bicolore 18 kt a catena rolò che trattiene un pendente snodato raffigurante una regina ornata da diamanti. Catena e pendente firmati Pomellato. In scatola originale.

Gr 28,70 - cm 49,50; Pendente / pendant cm 3,50 x 2,50

NECKLACE WITH DIAMOND PENDANT, POMELLATO

designed as an 18K two-tone gold cable chain suspending an articulated pendant depicting a queen adorned with diamonds. Chain and pendant signed Pomellato. In original fitted case.

€ 1.200

260

BRACCIALE IN GRANATO, POMELLATO

in oro giallo 18 kt a catena massiccia intrecciata con chiusura rotonda in granato sfaccettato. Firmato Pomellato. In scatola originale.

Gr 33,60 - cm 17,00

GARNET BRACELET, POMELLATO

designed as a braided 18K yellow gold solid chain with round clasp holding a faceted garnet. Signed Pomellato. In original fitted case.

€ 1.500



261



262



263

261

IMPORTANTE GIROCOLLO IN DIAMANTI, HARPO'S

in oro bicolore 18 kt a onde graduate realizzate con motivi rigati in oro giallo e pavé di diamanti taglio brillante di ct 25,00 ca. montati su oro bianco. Firmato Harpo's. "En suite" con lotto 263. Circa 1980. Gr 144,10 - cm 42,00 x 2,00

IMPORTANT DIAMOND NECKLACE, HARPO'S designed as 18K two-tone gold graduated waves with yellow gold reeded motifs and pavé-set brilliant-cut diamonds weighing approx. 25.00 ct mounted on white gold. Signed Harpo's. "En suite" with lot 263. Circa 1980.

€ 12.000

262

ANELLO IN DIAMANTI

in oro bicolore 18 kt di forma quadrata con pavé di diamanti taglio brillante di ct 3,00 ca. complessivi.

Gr 13,70 - cm 2,40 - nr 15

DIAMOND RING

in 18K two-tone gold of rectangular shape pavé-set with brilliant-cut diamonds weighing approx. 3.00 ct all together.

€ 1.800

263

PAIO DI ORECCHINI PENDENTI IN DIAMANTI, HARPO'S

in oro bicolore 18 kt con parte superiore a goccia che trattiene due pendenti ondulati, tutti incastonati in pavé di diamanti taglio brillante di ct 2,80 ca. Chiusura a clip. Un diamantino mancante. Punzone di Harpo's. "En suite" con lotto 261.

Gr 20,20 - cm 4,10 x 1,10

PAIR OF DIAMOND PENDENT EARRINGS, HARPO'S

in 18K two-tone gold with drop surmount suspending two undulated pendants, all pavé-set with brilliant-cut diamonds weighing approx. 2.80 ct. Clip fittings. One small diamond deficient. Maker's mark for Harpo's. "En suite" with lot 261.

€ 1.500



264



266



265



267

264

PAIO DI ORECCHINI A CLIP IN ZAFFIRI BLU E DIAMANTI

in oro bicolore 18 kt con due zaffiri blu taglio cuscino di ct 10,00 ca. complessivi circondati da diamanti taglio rotondo di ct 4,30 ca. Gr 17,60 - cm 2,20 x 2,10

PAIR OF BLUE SAPPHIRE AND DIAMOND CLIP EARRINGS in 18K two-tone gold set with two cushion-cut blue sapphires weighing approx. 10.00 ct framed by circular-cut diamonds weighing approx. 4.30 ct.

€ 3.000

265

GIROCOLLO IN DIAMANTE

in oro bicolore 18 kt formato da due catene rolò che trattengono un castone rotondo con diamante taglio brillante di ct 0,45 ca. Gr 10,90 - cm 40,00 x 1,00

DIAMOND NECKLACE in 18K two-tone gold designed as two cable chains holding a collet-set brilliant-cut diamond weighing approx. 0.45 ct.

€ 1.000

266

ANELLO IN DIAMANTI

in oro giallo 18 kt con diamante taglio brillante di ct 2,50 ca. affiancato da diamanti taglio baguette di ct 1,00 ca. Gr 9,30 - nr 12,5

DIAMOND RING in 18K yellow gold with a brilliant-cut diamond weighing approx. 2.50 ct flanked by baguette diamonds weighing approx. 1.00 ct.

€ 5.000

267

BRACCIALE IN ORO BICOLORE 18 KT

formato da maglie lineari allungate in oro bianco e giallo lavorate a cordonetto. Circa 1970. Gr 63,50 - cm 19,00 x 1,80

18K TWO-TONE GOLD BRACELET designed as elongated, linear rope links in white and yellow gold. Circa 1970.

€ 2.200



268

268

OROLOGIO IN DIAMANTI, CARTIER

in platino a cassa rettangolare sottolineata da due diamanti taglio baguette unita al bracciale a maglie rettangolari interamente incastonate in diamanti taglio rotondo di ct 2,50 ca. Movimento "Duoplan" firmato Le Coultre & Co. Quadrante silver con numeri romani firmato Cartier. Chiusura in oro bianco 18 kt. Circa 1930. Gr 30,10 - Cassa / case mm 2,20 x 0,60; Bracciale / bracelet cm 16

DIAMOND WRISTWATCH, CARTIER

in platinum with rectangular case highlighted with two diamond baguettes connecting the bracelet designed as rectangular links entirely set with circular-cut diamonds weighing approx. ct 2.50. Duoplan" movement signed Le Coultre & Co. Silver dial with Roman numerals signed Cartier. 18K white gold clasp. Circa 1930.

€ 9.000



269

269

IMPORTANTE BRACCIALE IN DIAMANTI, LACLOCHE-PARIS

in platino a doppia fascia lineare traforata e incastonata a pavé di diamanti taglio rotondo inframmezzata da due elementi circolari affiancati da frecce e centrati da due diamanti taglio Vecchia Europa. Peso totale stimato dei diamanti ct 12,00 ca. Punzoni francesi del platino e del fabbricante. Firmato Lacloche-Paris e numerato. In scatola originale di Fasano, Torino. Circa 1925. Gr 37,70 - cm 19,00 x 2,20

IMPORTANT DIAMOND BRACELET, LACLOCHE-PARIS

in pierced platinum designed as a double, linear band pavé-set with circular-cut diamonds interspersed with two circular elements flanked by arrows and centred by two Old European-cut diamonds. Total estimated weight of diamonds 12.00 ct. French assay marks for platinum and maker's mark. Signed Lacloche-Paris and numbered. In original fitted case of Fasano, Turin. Circa 1925.

€ 20.000



270

270

SPILLA CLIP IN DIAMANTI, CARTIER

in platino di forma geometrica a freccia stilizzata centrata da un diamante taglio Vecchia Europa di ct 1,20 ca. circondata da diamanti taglio rotondo incastonati a pavé di ct 3,20 ca. e da altri diamanti di vari tagli di ct 3,60 ca. Firmata Cartier London. Circa 1930. Gr 25,30 - cm 4,20 x 3,70

DIAMOND CLIP-BROOCH, CARTIER

in platinum designed as a stylised arrow of geometric shape centred by an Old European-cut diamond weighing approx. 1.20 ct framed by pavé-set circular-cut diamonds weighing approx. 3.20 ct and additional diamonds of various cuts weighing approx. 3.60 ct. Signed Cartier London. Circa 1930.

€ 7.500





271

271

**IMPORTANTE PAIO DI ORECCHINI PENDENTI IN PERLE
NATURALI E DIAMANTI**

in platino a motivo geometrico in diamanti di vari tagli di ct 2,50 ca. che trattengono due perle naturali di acqua salata, una di mm 11,95 x 13,73 x 16,00 e una di mm 12,01 x 13,92 x 16,00. Accomagnate da certificato RAG. Circa 1940.

Gr 23,30 - cm 5,80 x 1,40

**IMPORTANT PAIR OF NATURAL PEARL AND DIAMOND PENDENT
EARRINGS**

in platinum with geometric motif with diamonds of various cuts weighing approx. 2.50 ct suspending two natural saltwater pearls, one measuring 11.95 x 13.73 x 16.00 mm and one measuring 12.01 x 13.92 x 16.00 mm. Accompanied by RAG report. Circa 1940.

€ 50.000





272



273



274

272

IMPORTANTE PAIO DI ORECCHINI PENDENTI IN DIAMANTI E SMERALDI

in oro bianco 18 kt con parte superiore a doppia voluta, una in smeraldi taglio rotondo e carré e una in diamanti taglio brillante e goccia, che trattiene una cascata di smeraldi e diamanti taglio baguette. Peso dei diamanti ct 4,57. Peso degli smeraldi ct 18.88. Chiusura a clip.
Gr 30,10 - cm 7,00 x 3,50.

IMPORTANT PAIR OF DIAMOND AND EMERALD PENDENT EARRINGS

in 18K white gold with double scroll surmount, one in circular- and square-cut emeralds and one in brilliant- and pear-cut diamonds, suspending a cascade of emerald and diamond baguettes. Total weight of diamonds 4.57 ct. Total weight of emeralds 18.88 ct. Clip fittings.

€ 12.000 ♦

273

ANELLO IN SMERALDO E DIAMANTI, ROMOLO GRASSI

in platino e oro giallo 18 kt con smeraldo taglio quadrato a gradini di ct 2,75 ca. affiancato da due diamanti taglio rettangolare a gradini di ct 3,40 ca. L'anello è accompagnato da certificato RAG attestante che lo smeraldo è di origine colombiana con moderata presenza di olio. Punzone di Romolo Grassi. In scatola originale di Romolo Grassi.

Gr 6,20 - nr 15

EMERALD AND DIAMOND RING, ROMOLO GRASSI

in platinum and 18K yellow gold with a square step-cut emerald weighing approx. 2.75 ct flanked by two rectangular step-cut diamonds weighing approx. 3.40 ct. The ring is accompanied by RAG report stating that the emerald is of Colombian origin with moderate oil residue. Maker's mark for Romolo Grassi. In original fitted case of Romolo Grassi.

€ 22.000

274

IMPORTANTE ANELLO IN SMERALDO E DIAMANTI, VAN CLEEF & ARPELS

in platino e oro giallo con smeraldo taglio rettangolare a gradini di ct 2,79 contornato da diamanti taglio brillante e marquise di ct 2,70 ca. Punzoni francesi e del fabbricante. Firmato Van Cleef & Arpels e numerato 22923. Accompagnato da certificato della Maison che attesta la presenza dell'anello negli archivi datandolo 1972. Lo smeraldo è accompagnato da certificato RAG attestante che la gemma è di origine colombiana con moderata presenza di olio.
Gr 8,30 - nr 13

IMPORTANT EMERALD AND DIAMOND RING, VAN CLEEF & ARPELS

in platinum and yellow gold set with a rectangular step-cut emerald weighing 2.79 ct framed by brilliant-cut and marquise diamonds weighing approx. 2.70 ct. French assay and maker's marks. Signed Van Cleef & Arpels e numbered 22923. Accompanied by Van Cleef & Arpels certificate confirming the presence of the ring in their archives, dating it 1972. The emerald is accompanied by RAG report stating that the emerald is of Colombian origin with moderate oil residue.

€ 38.000





SECONDA SESSIONE

Session two

Mercoledì 2 ottobre 2024 | ore 9.30
Wednesday 2 October 2024 | 9.30 p.m.

lotti | lots 275 - 682

Internet live

Immagini disponibili su www.astebolaffi.it
Images available at www.astebolaffi.it

Seconda



275



276



277



278



279



280

275

BRACCIALE RIGIDO CON MINIATURA E GEMME

in oro rosa a titolo basso e argento con al centro una miniatura raffigurante profilo femminile con contorno traforato ornato da diamanti e rubini.

Gr 30,10 - cm 4,20 x 3,80 diam cm 6,00

BANGLE WITH MINIATURE AND GEMS

in low karat rose gold and silver centring a miniature depicting a woman's profile with pierced border adorned with diamonds and rubies.

€ 1.000

276

ANTICO PENDENTE IN GRANATI E DIAMANTI

in oro giallo 18 kt formato da tre granati ovali con al centro un castone in diamante taglio rotondo di ct 0,40 ca. e passacatena in piccoli diamanti.

Gr 14,10 - cm 4,50 x 3,20

ANTIQUE GARNET AND DIAMOND PENDANT

in 18K yellow gold with three oval garnets centring a circular-cut diamond weighing approx. 0.40 ct and bail set with small diamonds.

€ 500

277

ANTICA SPILLA IN SMALTI E PASTA VITREA

in oro giallo 18 kt con contorno doppio ornato da smalto nero che trattiene una pasta vitrea viola ovale. Circa 1880.

Gr 19,10 - cm 4,00 x 5,60

ANTIQUE ENAMEL AND PASTE BROOCH

in 18K yellow gold with double frame adorned with black enamel holding an oval, purple paste. Circa 1880.

€ 300

278

PAIO DI ORECCHINI PENDENTI IN DIAMANTI

in oro rosa di titolo basso e argento con motivo fantasia ornato da diamanti taglio rosa.

Gr 11,70 - cm 5,50 x 2,50

PAIR OF DIAMOND PENDENT EARRINGS

in low-karat rose gold and silver with fancy motif adorned with rose-cut diamonds.

€ 500

279

SPILLA IN PIETRA LAVICA

in oro giallo 18 kt a nodo in pietra lavica marrone ornato da pendenti a goccia e a conchiglia. Circa 1850.

Gr 13,70 - cm 5,00 x 5,00

LAVA BROOCH

in 18K yellow gold with brown lava knot adorned with drops and shell pendants. Circa 1850.

€ 300

280

ANTICO PAIO DI ORECCHINI PENDENTI IN SMALTO NERO

in oro giallo 18 kt con lavorati a stampo con parte superiore ovale che trattiene un elemento a goccia staccabile entrambi ornati in smalto nero con disegni astratti. Lievi difetti. Circa 1850.

Gr 5,40 - cm 4,50 x 1,40

ANTIQUE PAIR OF BLACK ENAMEL PENDENT EARRINGS

in 18K yellow gold of moulded design with oval surmount suspending a removable drop element, both adorned with black enamel abstract designs. Minor defects. Circa 1850.

€ 350

281

PENDENTE A CROCE IN PASTE VITREE GIALLE

in oro giallo 18 kt a croce latina traforata ornata da paste vitree gialle. In scatola originale del gioielliere Veronesi, Torino. Circa 1930.

Gr 17,70 - cm 9,50 x 6,20

YELLOW PASTE CROSS PENDANT

designed as a pierced 18K yellow gold Latin cross adorned with yellow pastes. In original fitted case of the jeweller Veronesi, Turin. Circa 1930.

€ 500

282

ANTICA LUNGA CATENA IN ORO ROSA 18 KT

formata da barrette doppie alternate a catena grumette. Chiusura a moschettone. Circa 1880.

Gr 22,95 - cm 160,00 x 0,20

ANTIQUE 18K ROSE GOLD LONG CHAIN

designed as double bars alternated with curb chain. Lobster clasp. Circa 1880.

€ 800

283

BRACCIALE RIGIDO IN ORO BICOLORE 18 KT

di forma ovale a fascia lineare incisa in oro giallo con decori applicati in oro bianco. Circa 1920.

Gr 29,00 - cm 2,00 diam cm 6,30

18K TWO-TONE GOLD BANGLE

of oval shape, designed as a linear, engraved yellow gold band with applied decorations in white gold. Circa 1920.

€ 1.000

284

ANELLO IN DIAMANTI E RUBINI SINTETICI

in oro giallo 18 kt e argento di forma ovale traforata ornata da diamanti taglio rosa e piccoli rubini carré sintetici.

Gr 6,10 - cm 2,00 - nr 21

DIAMOND AND SYNTHETIC RUBY RING

in 18K yellow gold and silver of pierced, oval shape adorned with rose-cut diamonds and small square-cut synthetic rubies.

€ 200

285

QUATTRO SPILLONI IN DIAMANTI E GEMME

in oro giallo 18 kt e platino di varie foggie con diamanti e gemme naturali e sintetiche. Circa 1900.

Gr 18,10

FOUR DIAMOND AND GEM-SET TIE PINS

in 18K yellow gold and platinum of various designs with diamonds and natural and synthetic gems. Circa 1900.

€ 500



286



287



288



289



290



292



293



291



294



295

286

GIROCOLLO IN DIAMANTI E GEMME

in oro giallo 18 kt a catena bizantina ornata da rubini, zaffiri blu e smeraldi rotondi taglio cabochon e da diamanti di ct 1,00 ca. montati su oro bianco.

Gr 70,80 - cm 41,70 x 1,00

DIAMOND AND GEM NECKLACE

designed as 18K yellow gold byzantine chain adorned with cabochon-cut rubies, blue sapphires, emeralds and diamonds weighing approx. 1.00 ct mounted on white gold.

€ 2.500

287

PARURE IN SMERALDI E DIAMANTI

in oro giallo 18 kt formata da un bracciale rigido, un anello a fascia e un paio di orecchini a clip impreziositi da smeraldi ovali taglio cabochon circondati da diamanti taglio brillante di ct 0,60 ca. montati su oro bianco.

Gr 51,70 - Bracciale / bangle diam cm 5,50; Anello nr / ring size 13,5; Orecchini / ear clips cm 1,80 x 1,60

EMERALD AND DIAMOND PARURE

in 18K yellow gold including a bangle, a band ring and a pair of ear clips highlighted with oval cabochon-cut emeralds framed by brilliant-cut diamonds weighing approx. 0.60 ct mounted on white gold.

€ 2.500

288

SPILLA IN PERLE COLTIVATE E SMALTO

in oro giallo 18 kt di forma rotonda con fogliette in smalti e piccole perle coltivate. Circa 1970.

Gr 9,00 - cm 2,60 x 3,00

CULTURED PEARL AND ENAMEL BROOCH

in 18K yellow gold of round shape with leaves in enamel and small cultured pearls. Circa 1970.

€ 300

289

BRACCIALE IN SMERALDI E DIAMANTI

in oro giallo 18 kt a catena grumette impreziosita da smeraldi taglio cabochon e diamanti taglio brillante montati su oro bianco.

Gr 39,80 - cm 17,70 x 1,20

EMERALD AND DIAMOND BRACELET

designed as 18K yellow gold curb chain highlighted with cabochon-cut emeralds and brilliant-cut diamonds mounted on white gold.

€ 1.500

290

ANELLO IN SMERALDO E DIAMANTI

in oro giallo 18 kt con smeraldo rettangolare di ct 0,80 ca. contornato da diamanti taglio brillante e baguette di ct 1,00 ca. Molla all'interno.

Gr 9,20 - cm 1,30 - nr 11,5

EMERALD AND DIAMOND RING

in 18K yellow gold with a rectangular emerald weighing approx. 0.80 ct framed by brilliant-cut and baguette diamonds weighing approx. 1.00 ct. Spring ring guard.

€ 1.000

291

PAIO DI ORECCHINI PENDENTI IN DIAMANTI E SMERALDI

in oro giallo 18 kt in diamanti taglio brillante di ct 1,50 ca. inframmezzati da smeraldi taglio rettangolare di ct 2,40 ca. Un diamante mancante. Chiusura a clip.

Gr 21,20 - cm 5,50 x 1,30

PAIR OF DIAMOND AND EMERALD PENDENT EARRINGS

in 18K yellow gold with geometric motif in brilliant-cut diamonds weighing approx. 1.50 ct interspersed with rectangular-cut emeralds weighing approx. 2.40 ct. One diamond deficient. Clip fittings.

€ 1.500

292

ANELLO IN DIAMANTI, BICEGO

in oro giallo 18 kt a fili intrecciati e rigati ornati da castoni in diamanti taglio brillante di ct 0,40 ca. complessivi. Firmato Marco Bicego.

Gr 15,90 - cm 1,80 - nr 17

DIAMOND RING, BICEGO

in 18K yellow gold designed as intertwined reeded wires adorned with prong-set brilliant-cut diamonds weighing approx. 0.40 ct all together. Signed Marco Bicego.

€ 900

293

DUE ANELLI IN SMERALDI E DIAMANTI

in oro bicolore 18 kt di forme simili con castoni alternati in tre smeraldi ovali e tre diamanti taglio ovale di ct 0,90 ca. complessivi.

Gr 12,00 - nr 14

TWO EMERALD AND DIAMOND RINGS

in 18K two-tone gold of similar design with settings holding three oval emeralds alternated with three oval-cut diamonds weighing approx. 0.90 ct all together.

€ 500

294

ANELLO IN SMERALDO E DIAMANTI, DAMIANI

in oro giallo 18 kt con smeraldo ovale di ct 0,85 affiancato da diamanti taglio carré di ct 0,95. Firmato Damiani. Con certificato originale di Damiani del 1988.

EMERALD AND DIAMOND RING, DAMIANI

in 18K yellow gold with an oval emerald weighing 0.85 ct flanked by square-cut diamonds weighing 0.95 ct. Signed Damiani. With original certificate by Damiani dated 1988.

€ 1.000

295

ANELLO IN PERLA E DIAMANTI

in oro giallo 18 kt raffigurante un bocciolo con perla coltivata barocca di mm 13,60 sottolineata da piccoli diamanti.

Gr 20,00 - nr 18,5

PEARL AND DIAMOND RING

in 18K yellow gold depicting a flower bud with a baroque cultured pearl measuring mm 13.60 highlighted with small diamonds.

€ 750

296

BRACCIALE IN ORO GIALLO 18 KT, WEINGRILL

a maglie marina lineari. Punzone di Weingrill.

Gr 56,60 - cm 21,00 x 1,20

18K YELLOW GOLD BRACELET, WEINGRILL

designed as linear marine links. Maker's mark for Weingrill.

€ 2.000

297

DEMI PARURE IN CRISTALLO DI ROCCA

in oro giallo 18 kt formata da una collana lunga e un paio di orecchini pendenti a barrette intervallate da sfere in cristallo di rocca sfaccettate e perle coltivate.

Gr 51,80 - Collana / necklace cm 83,00; Orecchini / earrings cm 4,70 x 1,00

ROCK CRYSTAL DEMI PARURE

in 18K yellow gold including a long necklace and a pair of pendent earrings designed as bars interspersed with faceted rock crystal beads and cultured pearls.

€ 750

298

ANELLO IN RUBINO E DIAMANTI

in oro giallo 18 kt e argento con rubino ovale glass filled contornato da piccoli diamanti.

Gr 8,50 - cm 3,00 - nr 20

RUBY AND DIAMOND RING

in 18K yellow gold and silver with oval glass-filled ruby framed by small diamonds.

€ 150

299

LOTTO DI DUE DIAMANTI NON MONTATI

taglio brillante, uno di ct 0,27 e uno di ct 0,31.

LOT OF TWO UNMOUNTED DIAMONDS

brilliant-cut, one weighing 0.27 ct and one weighing 0.31 ct.

€ 400

300

SPILLA IN DIAMANTI E RUBINI

in platino a motivo fantasia in diamanti di vari tagli e rubini sintetici taglio carrè. Circa 1930.

Gr 7,50 - cm 2,00 x 5,20

DIAMOND AND RUBY BROOCH

in platinum with fancy motif set with diamonds of various cuts and square-cut synthetic rubies. Circa 1930.

€ 500

301

TRE ANELLI IN DIAMANTI E GEMME

in oro bianco 18 kt, uno in diamanti taglio brillante e smeraldi taglio goccia, uno in diamanti e zaffiri blu taglio goccia e uno con contorno di diamanti taglio huit-huit che trattiene un rubino sintetico. Peso totale stimato dei diamanti ct 0,70 ca.

Gr 14,30 - nr 17

THREE DIAMOND AND GEM RINGS

in 18K white gold, one set with brilliant-cut diamonds and pear-cut emeralds, one with diamonds and pear-cut blue sapphires, and one with simple-cut diamonds framing a synthetic ruby. Total estimated weight of diamonds 0.70 ct.

€ 800

302

GIROCOLLO IN PERLE COLTIVATE

formato da tre fili di perle coltivate ovalizzate di mm 5,30 trattenuti da una chiusura rettangolare in oro giallo 18 kt e argento ornata da piccoli diamanti.

Gr 53,90 - cm 44,00 x 1,80

CULTURED PEARL NECKLACE

designed as three strands of oval-shaped cultured pearls measuring 5.30 mm held by a rectangular clasp in 18K yellow gold and silver adorned with small diamonds.

€ 250

303

PAIO DI POLSINI IN SMALTO E DIAMANTI

in oro giallo 18 kt di forma quadrata ornati da smalto nero e piccoli diamanti.

Gr 6,80 - cm 1,10 x 1,10

PAIR OF ENAMEL AND DIAMOND CUFF LINKS

in 18K yellow gold of square shape adorned with black enamel and small diamonds.

€ 200

304

ANELLO IN AMETISTE

in oro giallo 18 kt con tre ametiste sintetiche sfaccettate ornate da piccoli simulanti del diamante.

Gr 14,80 - cm 2,50 - nr 16

AMETHYST RING

in 18K yellow gold with three faceted synthetic amethysts adorned with small diamond simulants.

€ 500

305

BRACCIALE IN ARGENTO E SMALTO

a larga fascia lineare formata da elementi rettangolari in smalto rosso. Punzone norvegese.

Gr 62,60 - cm 3,60 x 16,50

SILVER AND ENAMEL BRACELET

designed as a large linear band of rectangular elements in red enamel. Norwegian assay mark.

€ 100

306

ANELLO IN DIAMANTE

in oro bianco 18 kt con diamante centrale taglio brillante di ct 1,01.

Con certificato di vendita sudafricano attestante che il diamante è colore I, purezza I2.

Gr 6,80 - nr 14

DIAMOND RING

in 18K white gold with central brilliant-cut diamond weighing 1.01 ct. With South African purchase certificate stating that the diamond is I Colour, I2 Clarity.

€ 700

307

SPILLA DA CRAVATTA IN PERLA COLTIVATA E GEMME

in oro giallo 18 kt con perla barocca che ricorda la testa di un gatto con occhi in piccoli diamanti e naso in rubino.

Gr 2,10 - cm 5,30 x 1,20

CULTURED PEARL AND GEM-SET TIE PIN

in 18K yellow gold with a baroque pearl resembling a cat's head with small diamond eyes and ruby nose.

€ 200

308

ANELLO IN DIAMANTI E RUBINI

in oro rosa 14 kt a fibbia ornata da rubini carré e piccoli diamanti. Lieve ossidazione.

Gr 12,60 - cm 2,00 - nr 14

DIAMOND AND RUBY RING

designed as a 14K rose gold buckle adorned with square-cut rubies and small diamonds. Slightly tarnished.

€ 400

309

BRACCIALE IN ORO GIALLO 18 KT

a fascia lineare formata da maglie geometriche. Lievi ammaccature. Circa 1940.

Gr 30,50 - cm 17,00 x 1,70

18K YELLOW GOLD BRACELET

designed as a linear band of geometric links. Minor dents. Circa 1940.

€ 1.000

310

PAIO DI ORECCHINI PENDENTI IN AMAZZONITE

in oro giallo 18 kt a maglie lucide e rigate scalari che trattengono due amazzoniti a goccia. Circa 1950.

Gr 18,70 - cm 6,00 x 1,70

PAIR OF AMAZONITE PENDENT EARRINGS

in 18K yellow gold with graduated polished and reeded links suspending two amazonite drops. Circa 1950.

€ 500

311

ANELLO IN QUARZO CITRINO E GEMME

in oro giallo 18 kt con grande quarzo citrino ovale affiancato da rubini massivi ovali e piccoli diamanti.

Gr 16,40 - cm 2,50 - nr 15

CITRINE QUARTZ AND GEM RING

in 18K yellow gold with a large, oval citrine quartz flanked by oval massive rubies and small diamonds.

€ 400

312

SPILLA E ANELLO IN ORO 18 KT E GEMME

in oro giallo 18 kt, la spilla rotonda ornata da smalti e piccoli rubini, l'anello di forma allungata ornato da un crisoprasio e piccoli diamanti.

Gr 27,70 - Spilla / brooch diam cm 4,20; Anello nr / ring size 10, cm 2,80 x 1,20

18K GOLD AND GEM-SET BROOCH AND RING

in 18K yellow gold, the round brooch adorned with enamel and small rubies, the ring of elongated shape adorned with a chrysoptase and small diamonds.

€ 1.000

313

GIROCOLLO IN DIAMANTI

in oro giallo 18 kt a barrette che trattengono al centro una riviera di diamanti taglio brillante di ct 0,50 montati su oro bianco. Con garanzia originale.

Gr 22,60 - cm 43,00 x 0,50

DIAMOND NECKLACE

designed as 18K yellow gold bars holding at the centre a rivière of brilliant-cut diamonds weighing 0.50 ct mounted on white gold. With original warranty certificate.

€ 1.000

314

DUE ANELLI IN DIAMANTI

in oro bicolore 18 kt, uno a cupola incisa con fiore in diamanti taglio brillante di ct 0,35 ca. e uno a fascia con diamante taglio brillante di ct 0,25 ca.

Gr 14,20 - Nr 8; Nr 9,5

TWO DIAMOND RINGS

in 18K two-tone gold, one designed as an engraved dome with flower in brilliant-cut diamonds weighing approx. 0.35 ct and one a band set with a brilliant-cut diamond weighing approx. 0.25 ct.

€ 500

315

LOTTO IN ORO GIALLO 18 KT E GEMME

formato da una spilla e un pendente in gemme e da una collana in diaspro rosso di mm 20,00 con chiusura a gancio in oro giallo 18 kt. Spilla e pendente in oro e gemme gr 14,00.

Gr 246,70

LOT IN 18K YELLOW GOLD AND GEMS

including a brooch and pendant in gems and a necklace with red jasper beads measuring 20.00 mm and an 18K yellow gold lobster clasp. Gold and gem-set brooch and pendant weighing 14.00 gr.

€ 200

316

BRACCIALE IN PERLE COLTIVATE E DIAMANTI

formato da cinque fili di perle giapponesi coltivate di mm 4,50 trattenute da una chiusura in oro bianco 18 kt e diamanti, di cui tre mancanti. Circa 1960.

Gr 32,20 - cm 19,00 x 2,50

CULTURED PEARL AND DIAMOND BRACELET

designed as five strands of Japanese cultured pearls measuring 4.50 mm held by an 18K white gold and diamond clasp. Three diamonds deficient. Circa 1960.

€ 500

317

ANELLO IN PERLE COLTIVATE

in argento a tre castoni irregolari ornate da perle barocche. Probabile opera di Ada Minola. Circa 1960.

Gr 32,10 - cm 3,50 - nr 21

CULTURED PEARL RING

designed as three silver irregular settings adorned with baroque pearls. Likely made by Ada Minola. Circa 1960.

€ 100

318

OROLOGIO DA DONNA IN ORO BIANCO 18 KT, OMEGA

cassa rotonda ornata da diamanti di ct 0,40 ca., quadrante argenté con indici, movimento a carica manuale, bracciale a tessuto originale. Circa 1960.

Gr 35,50 - cm 17,00 diam cm 1,50

LADY'S 18K WHITE GOLD WRISTWATCH, OMEGA

round case adorned with diamonds weighing approx. 0.40 ct, silver dial with indexes, manual movement, original textured bracelet. Circa 1960.

€ 1.000



319



320



321



322



323



325



326



324



327

319

BRACCIALE IN LAPISLAZZULI

in oro giallo 18 kt con lapislazzuli ovali. Circa 1960.
Gr 75,70 - cm 18,00 x 2,20

LAPIS LAZULI BRACELET

in 18K yellow gold with oval lapis lazulis. Circa 1960.

€ 1.200

320

COLLANA IN SMALTI POLICROMI

in oro giallo 18 kt formata da maglie geometriche ornate da smalti traslucidi policromi. Circa 1970.

Gr 111,80 - cm 97,00 x 1,60

POLYCHROME ENAMEL NECKLACE

designed as 18K yellow gold geometric links adorned with translucent polychrome enamel. Circa 1970.

€ 2.500

321

PENDENTE IN SMALTO E DIAMANTI, CODOGNATO

raffigurante una mela, forse in ceramica, con foglie in oro giallo 18 kt e smalto e passacatena in diamanti. Firmato A. Codognato. Difetti e restauri. In pochette originale di A. Codognato, Venezia. Gr 40,30 - cm 5,00 x 5,00

ENAMEL AND DIAMOND PENDANT, CODOGNATO

depicting an apple, possibly ceramic, with 18K yellow gold and enamel leaves and diamond bail. Signed A. Codognato. Defects and restorations. In original pouch of A. Codognato, Venice.

€ 750

322

PAIO DI ORECCHINI A CLIP IN ORO 18 KT

formati da maglie ovali intrecciate in oro bianco e in oro giallo. Gr 16,40 - cm 2,80 x 2,20

PAIR OF 18K GOLD EAR CLIPS

designed as intertwined oval links in white and yellow gold.

€ 750

323

ANELLO IN SMALTI POLICROMI

in oro giallo 18 kt lavorato a corteccia e ornato da ovali in smalti policromi. Circa 1970.

Gr 8,60 - cm 2,50 x 2,50 - nr 13

POLYCHROME ENAMEL RING

in 18K yellow gold of bark design adorned with ovals in polychrome enamel. Circa 1970.

€ 400

324

SPILLA IN SMALTI E GEMME

in oro giallo 18 kt raffigurante fiori di cui alcuni in smalti policromi centrati da piccoli smeraldi e da un diamante. Circa 1960.

Gr 14,30 - cm 3,70 x 3,70

ENAMEL AND GEM BROOCH

in 18K yellow gold depicting flowers, some in polychrome enamel, centred by small emeralds and a diamond. Circa 1960.

€ 400

325

LUNGA COLLANA CON PENDENTE IN GEMME, SFORZA

in oro giallo 18 kt opaco con catena a barrette che trattiene un pendente rettangolare ornato da pietre semipreziose ovali, un diamante e piccole perle. Firmato Sforza. Circa 1970.

Gr 54,20 - Collana / long chain cm 80,00 x 0,50; Pendente / pendant cm 6,50 x 3,30

LONG CHAIN WITH GEM-SET PENDANT, SFORZA

in matte 18K yellow gold with bar chain suspending a rectangular pendant adorned with oval semi-precious stones, a diamond and small pearls. Signed Sforza. Circa 1970.

€ 2.000

326

SPILLA IN DIAMANTI, LUNATI

in oro bicolore 18 kt a foglia satinata impreziosita da diamanti taglio brillante e huit-huit di ct 0,40 ca. Punzone di Lunati. Circa 1960.

Gr 19,70 - cm 7,50 x 2,50

DIAMOND BROOCH, LUNATI

designed as a brushed 18K two-tone gold leaf highlighted with brilliant- and simple-cut diamonds weighing approx. 0.40 ct. Maker's mark for Lunati. Circa 1960.

€ 800

327

SPILLA IN ZAFFIRI BLU E DIAMANTI

in oro giallo opaco e lucido 18kt a voluta rigata ornata da zaffiri blu rotondi e piccoli diamanti. Circa 1960.

Gr 17,40 - cm 3,90 x 3,70

BLUE SAPPHIRE AND DIAMOND BROOCH

in matte and polished 18K yellow gold, designed as a reeded scroll adorned with round blue sapphires and small diamonds. Circa 1960.

€ 750

328

PAIO DI ORECCHINI PENDENTI IN DIAMANTI E GEMME

in argento con parte superiore in diamanti brown taglio brillante che trattiene un grande pendente triangolare in gemma verde traforata.

Gr 29,60 - cm 7,70 x 4,30

PAIR OF DIAMOND AND GEM PENDENT EARRINGS

in silver with surmount set with brilliant-cut brown diamonds suspending a large, triangular pendant with pierced green gem.

€ 200

329

GIROCOLLO IN DIAMANTI E GEMME, STERN

formato da un filo di sfere in cristallo di rocca satinato di mm 8,00 ornato al centro da tre cuoricini in peridoto, quarzo citrino e topazio azzurro montati, come la chiusura, in oro giallo 18 kt e diamanti taglio brillante di ct 0,40 ca. complessivi. Punzone di Stern. In scatola originale.

Gr 48,00 - cm 44,00 x 2,00

DIAMOND AND GEM-SET NECKLACE, STERN

designed as a strand of satin rock crystal beads measuring 8.00 mm adorned at the centre with three peridot, citrine quartz and blue topaz hearts mounted, like the clasp, in 18K yellow gold and brilliant-cut diamonds weighing approx. 0.40 ct all together. Maker's mark for Stern. In original fitted case.

€ 350



330



331



333



332



335



334



336



339



337



338



340



330

DEMI PARURE IN DIAMANTI, CHIMENTO

in oro bianco 18 kt formata da un paio di orecchini a clip e un girocollo a catena con pendente ornati da diamanti taglio brillante di ct 1,50 ca. complessivi. Firmati Chimento.
Gr 24,30 - Girocollo / necklace cm 48,00; Orecchini / ear clips cm 2,00 x 0,90

DIAMOND DEMI PARURE, CHIMENTO

in 18K white gold, including a pair of ear clips and a chain necklace with pendant adorned with brilliant-cut diamonds weighing approx. 1.50 ct all together. Signed Chimento.

€ 1.200

331

PAIO DI ORECCHINI IN DIAMANTI

in oro bianco 18 kt a doppio cerchio incastonati in diamanti taglio brillante di ct 1,15 complessivi. Chiusura a clip. Con garanzia originale.
Gr 15,40 - cm 4,50 x 3,00

PAIR OF DIAMOND EARRINGS

designed as 18K white gold double hoops set with brilliant-cut diamonds weighing 1.15 ct all together. Clip fittings. With original warranty certificate.

€ 800

332

PAIO DI ORECCHINI A LOBO IN DIAMANTI

in oro bianco 18 kt con due diamanti taglio brillante di ct 0,80 ca. complessivi.
Gr 1,70 - diam cm 0,50

PAIR OF DIAMOND EAR STUDS

in 18K white gold with two brilliant-cut diamonds weighing approx. 0.80 ct together.

€ 800

333

PAIO DI ORECCHINI IN DIAMANTI

in oro bianco 18 kt a semicerchio incastonato in pavé di diamanti taglio brillante di ct 3,40 ca. complessivi.
Gr 12,20 - cm 2,20 x 1,70

PAIR OF DIAMOND EARRINGS

designed as 18K white gold half hoop pavé-set with brilliant-cut diamonds weighing approx. 3.40 ct all together.

€ 1.500

334

PENDENTE IN DIAMANTI

in oro bianco 18 kt di forma rettangolare a doppia cornice di diamanti taglio brillante di ct 0,70 ca.
Gr 5,70 - cm 3,00 x 1,00

DIAMOND PENDANT

in 18K white gold of rectangular shape with double frame set with brilliant-cut diamonds weighing approx. 0.70 ct.

€ 300

335

PAIO DI ORECCHINI IN DIAMANTI

in oro bianco 18 kt a doppio semicerchio incastonato in diamanti taglio brillante di ct 0,40 ca.
Gr 8,80 - diam cm 2,00

PAIR OF DIAMOND EARRINGS

designed as 18K white gold double semicircles set with brilliant-cut diamonds weighing approx. 0.40 ct.

€ 500

336

BRACCIALE TENNIS IN DIAMANTI

in oro bianco 18 kt con castoni quadrati incastonati in diamanti taglio brillante di ct 0,50 ca. complessivi.
Gr 16,50 - cm 18,40 x 0,30

DIAMOND TENNIS BRACELET

in 18K white gold with square settings holding brilliant-cut diamonds weighing approx. 0.50 ct all together.

€ 750

337

ANELLO IN DIAMANTI

in oro bianco 18 kt a maglia morbida interamente ornata da castoni in diamanti taglio brillante di ct 0,90 ca.
Gr 12,90 - cm 1,50 - nr 13

DIAMOND RING

designed as 18K white gold flexible links entirely collet-set with brilliant-cut diamonds weighing approx. 0.90 ct.

€ 600

338

ANELLO IN DIAMANTI

in oro bianco 18 kt a cinque fili ornati da castoni in diamanti taglio brillante di ct 0,35 ca.
Gr 12,00 - cm 1,50 - nr 15

DIAMOND RING

designed as five 18K white gold wires adorned with prong-set brilliant-cut diamonds weighing approx. 0.35 ct.

€ 600

339

ANELLO IN DIAMANTE

in oro bianco 18 kt con diamante taglio brillante di ct 1,07.
Gr 4,30 - nr 11

DIAMOND RING

in 18K white gold set with a brilliant-cut diamond weighing 1.07 ct.

€ 2.800

340

PENDENTE E ANELLO IN DIAMANTI

in oro bianco 18 kt, il pendente a doppia stella interamente incastonata in diamanti taglio brillante di ct 0,80 ca. e l'anello in diamante brown taglio marquise di ct 0,60 ca. con motivo a V impreziosito da piccoli diamanti.
Gr 13,40 - Stella / star cm 5,50 x 4,80; Anello nr / ring size 16

DIAMOND PENDANT AND RING

in 18K white gold, the pendant a double star entirely set with brilliant-cut diamonds weighing approx. 0.80 ct and the ring set with marquise-cut brown diamonds weighing approx. 0.60 ct with "V" motif highlighted with small diamonds.

€ 1.000

341

ROSARIO IN LAPISLAZZULI

formato da sfere di lapislazzuli di mm 6,00 montate in oro giallo 18 kt.

Gr 30,60 - cm 65,00

LAPIS LAZULI ROSARY

designed as lapis lazuli beads measuring 6.00 mm mounted in 18K yellow gold.

€ 500

342

TRE ANELLI IN DIAMANTI TAGLIO ROSA

in oro 18 kt, uno a rivièrè in argento, oro giallo e cinque diamanti, uno in oro bicolore e uno in oro giallo, smalto blu e diamanti. Difetti allo smalto.

Gr 14,60 - nr 19, nr 24, nr 21

THREE ROSE-CUT DIAMOND RINGS

in 18K gold, one designed as a rivièrè in silver, yellow gold and five diamonds, one in two-tone gold and one in yellow gold, blue enamel and diamonds. Defects to the enamel.

€ 500

343

PENDENTE PORTAPILLOLE IN QUARZO CITRINO

in oro rosa 18 kt di forma rettangolare con grande quarzo citrino e montatura apribile utilizzabile come contenitore portapillole. Circa 1950.

Gr 27,30 - cm 4,60 x 2,80

CITRINE QUARTZ PILLBOX PENDANT

in 18K rose gold of rectangular shape with a large citrine quartz and mounting which may be opened to be used as a pillbox. Circa 1950.

€ 500

344

ANELLO IN TOPAZIO AZZURRO E GEMME

in oro giallo 18 kt con grande topazio azzurro rettangolare affiancato da piccoli rubini e diamanti.

Gr 23,20 - cm 2,30 - nr 15

BLUE TOPAZ AND GEM RING

in 18K yellow gold with a large, rectangular blue topaz flanked by small rubies and diamonds.

€ 800

345

TRE GIROCOLLI IN PERLE COLTIVATE DI ACQUA DOLCE

uno formato da un filo di perle barocche alternate, uno da un filo di perle sferiche di mm 9,60 e uno da un filo di perle ovaloidi scalari da mm 10,00 a mm 14,00. Mai usati, senza chiusura.

Gr 241,80 - cm 42,00

THREE CULTURED FRESHWATER PEARL NECKLACES

one designed as a strand of alternating baroque pearls, one as a strand of spherical pearls measuring 9.60 mm, and one as a graduated strand of ovaloid pearls measuring from 10.00 mm to 14.00 mm. Never worn, without clasps.

€ 300

346

BRACCIALE IN PERLINE

in oro rosa 18 kt formato da placche rettangolari incise a motivi orientali inframmezzate da placche ornate da perline.

Gr 39,40 - cm 19,50 x 2,70

SMALL PEARL BRACELET

designed as 18K rose gold rectangular sheets engraved with Oriental motifs interspersed with sheets adorned with small pearls.

€ 800

347

ANELLO DA UOMO IN DIAMANTE

in oro bicolore 18 kt con castone quadrato che trattiene un diamante taglio brillante di ct 0,50 ca. Circa 1950.

Gr 12,50 - nr 23,5

GENT'S DIAMOND RING

in 18K two-tone gold with square setting holding a brilliant-cut diamond weighing approx. 0.50 ct. Circa 1950.

€ 800

348

OROLOGIO DA DONNA IN ORO GIALLO 18 KT, ROLEX

cassa quadrata, quadrante silver, movimento a carica manuale funzionante, cinturino in pelle. Cassa, quadrante, movimento e fibbia placcata firmati Rolex. Lievi difetti. Circa 1940.

Cassa / case cm 1,50 x 1,50

LADY'S 18K YELLOW GOLD WRISTWATCH, ROLEX

square case, silver dial, manual movement in working condition, leather bracelet. Case, dial, movement and plated buckle signed Rolex. Minor defects. Circa 1940.

€ 500

349

ANELLO IN DIAMANTI

in oro bianco 18 kt a rivièrè con cinque diamanti taglio brillante di ct 0,40 ca. complessivi.

Gr 4,00 - cm 0,40 - nr 12

DIAMOND RING

designed as an 18K white gold rivièrè set with five brilliant-cut diamonds weighing approx. 0.40 ct all together.

€ 400

350

PAIO DI ORECCHINI IN PIETRE DURE, MISSONI

formati da due dischi rigati in oro giallo 18 kt affiancati da dischi in corniole e lapislazzuli. Chiusura a clip. Firmati Missoni.

Gr 9,40 - cm 3,30 x 2,50

PAIR OF HARD STONE EARRINGS, MISSONI

designed as two reeded 18K yellow gold disks flanked by carnelian and lapis lazuli disks. Clip fittings. Signed Missoni.

€ 300

351

BRACCIALE IN CORALLI ROSSI MEDITERRANEI

formato da sette fili di corallo (corallium rubrum) di mm 3,50 trattenuti da una chiusura rigata in oro bicolore 18 kt.

Gr 32,30 - cm 20,00 x 1,80

RED MEDITERRANEAN CORAL BRACELET

designed as seven strands of coral (corallium rubrum) beads measuring 3.50 mm held by an 18K two-tone gold reeded clasp.

€ 250

352

ANELLO IN SMALTI POLICROMI, LA NOUVELLE BAGUE

in oro bicolore 18 kt a motivo intrecciato in smalti rosso e marrone trattenuti da una barretta in diamanti taglio brillante di ct 0,12 ca.

Firmato la Nouvelle Bague.

Gr 13,30 - cm 1,50 - nr 13

POLYCHROME ENAMEL RING, LA NOUVELLE BAGUE

in 18K two-tone gold of interwoven design in red and brown enamel held by a bar set with brilliant-cut diamonds weighing approx. 0.12 ct. Signed la Nouvelle Bague.

€ 400

353

QUATTRO PENDENTI IN GEMME

in oro giallo 18 kt, tre con sfere in pietre dure e uno di forma geometrica ornato da gemme. Difetti.

Gr 34,30

FOUR GEM PENDANTS

in 18K yellow gold, three with hard stone spheres and one of geometric shape adorned with gems. Defects.

€ 500

354

ANELLO IN DIAMANTI

in oro giallo 18 kt e argento con diamanti taglio Vecchia Europa di ct 0,60 ca. Circa 1910.

Gr 6,10 - cm 1,80 - nr 25

DIAMOND RING

in 18K yellow gold and silver with Old European-cut diamonds weighing approx. 0.60 ct. Circa 1910.

€ 300

355

BRACCIALE RIGIDO IN RUBINI E DIAMANTI

in oro bianco 18 kt con parte centrale a rivièrè in rubini birmani taglio rotondo di ct 5,00 ca. inframmezzati da diamanti taglio brillante di ct 0,30 ca. Circa 1960.

Gr 14,80 - cm 0,90 diam cm 6,00

RUBY AND DIAMOND BANGLE

in 18K white gold with central part rivièrè-set with circular-cut Burmese rubies weighing approx. 5.00 ct interspersed with brilliant-cut diamonds weighing approx. 0.30 ct. Circa 1960.

€ 1.200

356

LOTTO DI TRE DIAMANTI NON MONTATI

taglio brillante di ct 1,50 ca. complessivi.

LOT OF THREE UNMOUNTED DIAMONDS

brilliant-cut weighing approx. 1.50 ct all together.

€ 1.500

357

LOTTO DI TRE DIAMANTI NON MONTATI

taglio brillante di ct 1,44 complessivi.

LOT OF THREE UNMOUNTED DIAMONDS

brilliant-cut weighing 1.44 ct all together.

€ 1.500

358

DIAMANTE NON MONTATO

taglio brillante di ct 0,65 ca.

UNMOUNTED DIAMOND

brilliant-cut weighing approx. 0.65 ct.

€ 750

359

ANELLO IN PASTA VITREA VIOLA

in oro giallo 18 kt e argento con intaglio in pasta vitrea viola raffigurante un profilo. Circa 1930.

Gr 11,70 - cm 2,00 - nr 19

PURPLE PASTE RING

in 18K yellow gold and silver with purple paste intaglio depicting a profile. Circa 1930.

€ 200

360

SPILLA IN AGATA ZONATA

di forma ovale con contorno in oro giallo 18 kt.

Gr 12,70 - cm 3,50 x 5,00

ZONED AGATE BROOCH

of oval shape with 18K yellow gold frame.

€ 200

361

GIROCOLLO IN PERLE COLTIVATE

formato da due fili di perle giapponesi coltivate di mm 7,50 con chiusura in oro bicolore 18 kt ornata da diamanti taglio rotondo di ct 0,60 ca.

Gr 79,60 - cm 47,00

CULTURED PEARL NECKLACE

designed as two strands of Japanese cultured pearls measuring 7.50 mm with 18K two-tone gold clasp adorned with circular-cut diamonds weighing approx. 0.60 ct.

€ 800

362

ANELLO IN DIAMANTI

in oro bianco 18 kt con nove diamanti taglio brillante di ct 0,40 ca. complessivi.

Gr 2,90 - nr 11

DIAMOND RING

in 18K white gold with nine brilliant-cut diamonds weighing approx. 0.40 ct all together.

€ 400



363



364



365



366



367



368



369



370



371



372

363

DEMI PARURE IN DIAMANTI, HARPO'S

formata da un girocollo e un paio di orecchini a clip in oro bicolore 18 kt. Il girocollo semirigido a barrette leggermente scalari trattiene al centro un diamante taglio cuore di ct 0,86 con contorno in diamanti taglio baguette di ct 2,02, gli orecchini con due diamanti taglio cuore di ct 0,52 contornati da diamanti taglio baguette di ct 2,18. Con ricevuta originale. Punzone di Harpo's. Gr 62,60 - Girocollo / necklace cm 42,00 x 1,60; Orecchini / ear clips cm 1,30 x 1,30

DIAMOND DEMI-PARURE, HARPO'S

including a necklace and pair of ear clips in 18K two-tone gold. The necklace designed as slightly tapered semi-rigid bars holding at the centre a heart-cut diamond weighing 0.86 ct with frame of diamond baguettes weighing 2.02 ct, the ear clips with two heart-cut diamonds weighing 0.52 ct framed by diamond baguettes weighing 2.18 ct. With original purchase receipt. Maker's mark for Harpo's.

€ 3.500

364

GIROCOLLO IN DIAMANTE E SMERALDO

in oro bicolore 18 kt formato da una catena rolò decorata al centro da due barrette, una terminante in diamante taglio brillante di ct 0,30 ca. e una in smeraldo rettangolare.

Gr 7,00 - cm 42,00 x 3,30

DIAMOND AND EMERALD NECKLACE

in 18K two-tone gold designed as a cable chain decorated at the centre with two bars, one ending with a brilliant-cut diamond weighing approx. 0.30 ct and one with a rectangular emerald.

€ 500

365

OROLOGIO DA DONNA IN ORO GIALLO 18 KT E ACCIAIO, ROLEX

quadrante argenté con numeri romani, movimento automatico funzionante, cinturino originale. Con scatola originale. Cm 16,00 x 2,50

LADY'S 18K YELLOW GOLD AND STEEL WRISTWATCH, ROLEX silver dial with Roman numerals, automatic movement in working condition, original bracelet. With original fitted case.

€ 500

366

ANELLO IN AMETISTA

in oro giallo 18 kt con ametista ovale sottolineata da bordo inciso con gambo aperto ornato da sfingi. Firmato Ivo Spina.

Gr 30,50 - cm 3,00 - nr 16

AMETHYST RING

in 18K yellow gold with an oval amethyst highlighted with an engraved border and open shank adorned with sphinxes. Signed Ivo Spina.

€ 1.000

367

PENDENTE IN OPALE E DIAMANTI

in oro giallo 18 kt con opale arlecchino ovale di ct 3,00 ca. contornato da diamanti taglio tapered baguette di ct 0,80 ca. Gr 5,60 - cm 3,00 x 1,80

OPAL AND DIAMOND PENDANT

in 18K yellow gold with an oval harlequin opal weighing approx. 3.00 ct framed by tapered baguette diamonds weighing approx. 0.80 ct.

€ 400

368

ANELLO IN PERIDOTO

in oro giallo 18 kt a fascia rigata con peridoto ovale di ct 9,00 ca. Gr 17,00 - cm 1,80 x 2,10 - nr 11

PERIDOT RING

designed as an 18K yellow gold reeded band set with an oval peridot weighing approx. 9.00 ct.

€ 400

369

ANELLO IN DIAMANTI

in oro bicolore 18 kt a fascia scalare centrata da un diamante taglio Vecchia Miniera di ct 0,40 ca. affiancato da diamanti taglio rotondo di ct 1,00 ca.

Gr 9,00 - nr 13,5

DIAMOND RING

designed as an 18K two-tone gold tapered band centred by an Old Mine-cut diamond weighing approx. 0.40 ct flanked by circular-cut diamonds weighing approx. 1,00 ct.

€ 600

370

BRACCIALE IN ORO BICOLORE SATINATO 18 KT

a fascia lineare articolata in oro giallo ornata da disegni geometrici in oro bianco. Circa 1960.

Gr 67,60 - cm 19,50 x 2,00

BRUSHED 18K TWO-TONE GOLD BRACELET

designed as an articulated, linear band in yellow gold adorned with geometric designs in white gold. Circa 1960.

€ 2.500

371

ANELLO E PENDENTE IN TORMALINE E DIAMANTI

in oro giallo 18 kt, l'anello con tormalina multicolore ovale incisa sottolineata da piccoli diamanti, il pendente "en suite" con tormalina sottolineata da gemme ovali.

Gr 31,80 - Anello nr / ring size 16; Pendente / pendant cm 6,50 x 3,30

TOURMALINE AND DIAMOND RING AND PENDANT

in 18K yellow gold, the ring set with an oval, carved, multicoloured tourmaline highlighted with small diamonds, the matching pendant with a tourmaline highlighted with oval gems.

€ 900

372

PAIO DI ORECCHINI PENDENTI IN GEMME MULTICOLORI

in oro giallo 18 kt con parte superiore a fiore centrato da smeraldo che trattiene pendenti in tormaline multicolore. Chiusura a clip.

Gr 17,00 - cm 6,50 x 2,00

PAIR OF MULTICOLOURED GEM PENDENT EARRINGS

in 18K yellow gold with flower surmount centred by an emerald suspending multicoloured tourmaline pendants. Clip fittings.

€ 300

373

LOTTO DI TRE SPILLE E UN ANELLO IN GEMME

in oro giallo 18 kt, le spille a motivi floreali e l'anello ad intreccio, tutti ornati da gemme.

Gr 37,30

LOT OF THREE GEM-SET BROOCHES AND A RING

in 18K yellow gold including floral motif brooches and interwoven ring, all adorned with gems.

€ 1.000



374



375



376



379



377



378



380



381



382



383



374 

GIROCOLLO IN CORALLO ROSSO MEDITERRANEO

formato da tre fili di elementi sfaccettati a scalare in corallo (corallium rubrum) da mm 8,00 a mm 14,80 con grande chiusura ovale in corallo e oro giallo 12 kt.

Gr 192,00 - cm 51,50

RED MEDITERRANEAN CORAL NECKLACE

designed as three strands of graduated faceted coral beads (corallium rubrum) measuring from mm 8.00 to mm 14.80 with large 12K oval coral and yellow gold clasp.

€ 2.000

375

BRACCIALE RIGIDO IN ORO GIALLO 18 KT

a larga fascia lineare intrecciata decorata con motivi aztechi.

Gr 84,80 - cm 4,20 diam cm 5,50

18K YELLOW GOLD BANGLE

designed as a large, linear interwoven band decorated with Aztec motifs.

€ 2.500

376

PENDENTE-SPILLA IN ORO GIALLO 18 KT

di forma ovale lavorato a traforo con motivi aztechi.

Gr 17,20 - cm 5,00 x 3,80

18K YELLOW GOLD PENDANT-BROOCH

of oval shape and pierced design with Aztec motifs.

€ 700

377 

PAIO DI ORECCHINI A CLIP IN CORALLO ROSSO

a bottone rotondo in corallo giapponese (corallium elatius) con contorno a cordonetto in oro tre colori 18 kt.

Gr 23,00 - diam cm 2,00

PAIR OF RED CORAL PAIR OF EAR CLIPS

designed as a round Japanese coral (corallium elatius) button with 18K tricolour gold rope frame.

€ 750

378 

ANELLO IN CORALLO ROSSO E DIAMANTI

in oro giallo 18 kt con corallo mediterraneo (corallium rubrum) ovale circondato da diamanti taglio brillante di ct 1,10 ca. complessivi.

Gr 10,60 - cm 2,00 - nr 13

RED CORAL AND DIAMOND RING

in 18K yellow gold with an oval Mediterranean coral (corallium rubrum) framed by brilliant-cut diamonds weighing approx. 1.10 ct all together.

€ 900

379

PAIO DI POLSINI IN ORO GIALLO 18 KT

raffiguranti una testa di giaguaro in oro massiccio satinato.

Gr 16,20 - cm 1,50 x 1,50

PAIR OF 18K YELLOW GOLD CUFF LINKS

depicting a jaguar head in solid, brushed gold.

€ 750

380 

PENDENTE IN CORALLO ROSSO E DIAMANTI

in oro giallo 18 kt con corallo giapponese ovale (corallium elatius) contornato da diamanti taglio brillante di ct 0,80 ca.

Gr 5,90 - cm 3,20 x 2,00

RED CORAL AND DIAMOND PENDANT

in 18K yellow gold with oval Japanese coral (corallium elatius) framed by brilliant-cut diamonds weighing approx. 0.80 ct.

€ 750

381 

ANELLO IN CORALLO ARANCIONE

la montatura in oro giallo 18 kt lucido e satinato trattiene un grande cammeo in corallo giapponese (corallium elatius) raffigurante un putto che suona la viola.

Gr 30,30 - cm 3,70 x 2,50 - nr 14

ORANGE CORAL RING

the polished and brushed 18K yellow gold mounting holding a large Japanese coral (corallium elatius) cameo depicting a cherub playing the viola.

€ 1.000

382 

PAIO DI ORECCHINI IN CORALLO ARANCIONE E DIAMANTI

in oro giallo 18 kt con corallo giapponese (corallium elatius) ovale rigato sormontato da due diamanti taglio brillante. Chiusura a clip.

Gr 14,40 - cm 2,50 x 1,50

PAIR OF ORANGE CORAL AND DIAMOND EARRINGS

in 18K yellow gold with oval, reeded Japanese coral (corallium elatius) surmounted by two brilliant-cut diamonds. Clip fittings.

€ 300

383

BRACCIALE IN ORO GIALLO 18 KT

a larga fascia lineare con maglie a cordonetto ornate da piccole sfere. Circa 1950.

Gr 66,40 - cm 20,00 x 2,80

18K YELLOW GOLD BRACELET

designed as a large, linear band of rope links adorned with small spheres. Circa 1950.

€ 2.500

384 

GIROCOLLO IN CORALLO ROSSO MEDITERRANEO

formato da cinque fili in barilotti di corallo (corallium rubrum) di mm 4,50 con grande chiusura geometrica in oro giallo 18 kt.

Gr 65,20 - cm 45,00

RED MEDITERRANEAN CORAL NECKLACE

designed as five strands of coral (corallium rubrum) barrels measuring 4.50 mm with a large 18K yellow gold geometric clasp.

€ 400

385 

GIROCOLLO IN CORALLO ROSSO MEDITERRANEO

formato da quindici fili di corallo (*corallium rubrum*) di mm 3,80 ca. trattenuti da una grande chiusura rotonda in oro giallo 18 kt satinato.

Gr 159,70 - cm 46,00 x 3,30

RED MEDITERRANEAN CORAL NECKLACE

designed as fifteen strands of coral (corallium rubrum) measuring approx. 3.80 mm held by a large, round, brushed 18K yellow gold clasp.

€ 1.000

386 

PAIO DI ORECCHINI PENDENTI IN ONICE, CORALLO ROSSO E DIAMANTI

in oro bianco 18 kt con triangolo in onice che trattiene un elemento in corallo rosso mediterraneo (*corallium rubrum*) ornato da piccoli diamanti.

Gr 13,20 - cm 6,00 x 2,00

PAIR OF ONYX, RED CORAL AND DIAMOND PENDENT EARRINGS

in 18K white gold with onyx triangle suspending a red Mediterranean coral (corallium rubrum) element adorned with small diamonds.

€ 400

387

TRE CAMMEI IN LAVA E CONCHIGLIA

un pendente in oro giallo 18 kt con cammeo in lava raffigurante una figura femminile con pampini, due spille in argento, una con cammeo ovale in conchiglia e una con cammeo in pietra lavica. Lievi difetti.

Gr 41,40 - Pendente / pendant cm 6,00 x 5,00; Spilla / brooch cm 2,50 x 3,20; Spilla / brooch cm 3,50 x 3,50

THREE LAVA AND SHELL CAMEOS

one a pendant in 18K yellow gold with lava cameo depicting a feminine figure with vine leaves, and two brooches in silver, one with an oval shell cameo and one with a lava cameo. Minor defects.

€ 300

388

ANELLO IN TOPAZIO AZZURRO, RUBINI E DIAMANTI

in oro bicolore 12 kt in stile retrò, con grande topazio azzurro rettangolare sottolineato da rubini taglio baguette e piccoli diamanti.

Gr 17,70 - cm 2,60 - nr 15

BLUE TOPAZ, RUBY AND DIAMOND RING

in 12K two-tone gold in retro style with a large, rectangular blue topaz highlighted with baguette rubies and small diamonds.

€ 400

389 

LUNGA COLLANA IN CORALLO MEDITERRANEO

a catena fantasia in oro giallo 18 kt inframmezzata da sfere di corallo rosso (*corallium rubrum*) a scalare.

Gr 63,10 - cm 112,50

LONG MEDITERRANEAN CORAL NECKLACE

designed as an 18K yellow gold fancy link chain interspersed with graduated red coral (corallium rubrum) beads.

€ 750

390

BRACCIALE RIGIDO IN ORO GIALLO

in canna vuota lavorata a sbalzo e cesello con motivi floreali. Lievi difetti. Circa 1920.

Gr 18,50 - cm 0,80 diam cm 6,50

YELLOW GOLD BANGLE

designed as hollow cane embossed and chiseled with floral motifs. Minor defects. Circa 1920.

€ 600

391

DUE ANELLI IN DIAMANTI

uno in oro giallo 18 kt a rivière di cinque diamanti taglio brillante di ct 1,00 ca. e uno da uomo in oro bicolore 18 kt con diamante centrale di ct 0,40 ca.

Gr 10,30 - nr 19

TWO DIAMOND RINGS

one designed as an 18K yellow gold rivière set with five brilliant-cut diamonds weighing approx. 1.00 ct and one a gent's ring in 18K two-tone gold set with a central diamond weighing approx. 0.40 ct.

€ 1.000

392

OROLOGIO DA DONNA IN PERLE E GEMME, AUDEMARS PIGUET

in oro bianco 18 kt con cassa quadrata, quadrante bianco con indici, bracciale in perle coltivate montate in oro bianco, movimento a carica manuale e chiusura in zaffiri blu.

Cm 18,40 - Cassa / case cm 2,50 x 2,50

LADY'S PEARL AND GEM WRISTWATCH, AUDEMARS PIGUET

in 18K white gold with square case, white dial with indexes, bracelet of cultured pearls mounted on white gold, manual movement and blue sapphire clasp.

€ 500

393

SPILLA IN GEMME E PERLA COLTIVATA

in oro bianco 18 kt di forma mistilinea ornata da zaffiri blu e rubini sintetici, diamanti e perla coltivata di mm 8,30. Circa 1970.

Gr 10,40 - cm 5,00 x 3,50

GEM AND CULTURED PEARL BROOCH

in 18K white gold of mistilinear shape adorned with synthetic blue sapphires and rubies, diamonds and a cultured pearl measuring 8.30 mm. Circa 1970.

€ 250

394

DUE ANELLI IN DIAMANTI

in oro bianco 18 kt, uno in diamanti taglio rosa montati su argento e uno con diamante taglio Vecchia Miniera di ct 0,60 ca.

Gr 7,60

TWO DIAMOND RINGS

in 18K white gold, one set with rose-cut diamonds mounted on silver and one with an Old Mine-cut diamond weighing approx. 0.60 ct.

€ 300

395

COLLANA IN LAPISLAZZULI

formata da un filo di sfere di mm 10,00 con chiusura a fiore e spaziatori in oro giallo 18 kt.

Gr 81,80 - cm 56,00 x 2,20

LAPIS LAZULI NECKLACE

designed as a strand of beads measuring 10.00 mm with flower clasp and spacers in 18K yellow gold.

€ 300

396

TRE ANELLI IN ORO GIALLO 18 KT

di varie fogge, due in smalto e uno in piccoli diamanti.

Gr 14,90

THREE 18K YELLOW GOLD RINGS

of various shapes, two with enamel and one set with small diamonds.

€ 300

397

SPILLA CON CAMMEO IN PASTA VITREA

in oro rosa 14 kt con cammeo ovale in pasta vitrea blu e bianca raffigurante un busto femminile. Lievi difetti. Circa 1850.

Gr 23,00 - cm 4,50 x 3,50

PASTE CAMEO BROOCH

in 14K rose gold with oval cameo in blue and white paste depicting a feminine bust. Minor defects. Circa 1850.

€ 200

398

LOTTO DI PERLINE NON MONTATE

formato da quattro cartine di perline di varia misura molte delle quali naturali.

Gr 26,80

LOT OF UNMOUNTED PEARLS

including four parcel papers containing small pearls of various sizes, many of which are natural.

€ 500

399

LOTTO DI SEI ACQUAMARINE

taglio rettangolare a gradini di complessivi ct 70,10.

LOT OF SIX AQUAMARINES

rectangular step-cut weighing 70.10 ct all together.

€ 700

400

ANELLO IN DIAMANTI

in oro bianco 18 kt a contrariè con motivi rotondi incastonati in diamanti taglio rotondo di ct 0,50 ca. di cui uno mancante.

Gr 5,10 - cm 2,20 - nr 17

DIAMOND RING

in 18K white gold of crossover design with round motifs set with circular-cut diamonds weighing approx. 0.50 ct, one diamond deficient.

€ 300

401

GIROCOLLO IN PERLE NATURALI

formato da un filo in perle naturali di acqua salata a scalare da mm 2,50 a mm 5,50 con chiusura a barilotto in oro giallo 18 kt.

Gr 7,30 - cm 43,80

NATURAL PEARL NECKLACE

designed as a graduated strand of natural saltwater pearls measuring from 2.50 mm to 5.50 mm with 18K yellow gold barrel clasp.

€ 1.000

402

PAIO DI ORECCHINI PENDENTI IN PERLE COLTIVATE E DIAMANTI

in oro bianco 18 kt a barrette snodate in diamanti taglio brillante di ct 0,30 ca. che trattengono due perle coltivate barocche di mm 12,00 ca.

Gr 9,00 - cm 6,00 x 1,20

PAIR OF CULTURED PEARL AND DIAMOND PENDENT EARRINGS

designed as 18K white gold articulated bars set with brilliant-cut diamonds weighing approx. 0.30 ct suspending two cultured baroque pearls measuring approx. 12,00 mm.

€ 300

403

ANELLO IN TORMALINA E DIAMANTI

in oro bianco 18 kt con tormalina rosa di ct 4,50 ca. contornata da diamanti taglio brillante di ct 0,30 ca.

Gr 5,40 - cm 1,40 - nr 27

TOURMALINE AND DIAMOND RING

in 18K white gold with a pink tourmaline weighing approx. 4.50 ct framed by brilliant-cut diamonds weighing approx. 0.30 ct.

€ 200

404

GRANDE SPILLA IN PASTE VITREE

in oro giallo 18 kt con paste vitree multicolori e simulanti del diamante.

Gr 46,20 - cm 5,50 x 8,30

LARGE PASTE BROOCH

in 18K yellow gold with multicoloured pastes and diamond simulants.

€ 300

405

DIAMANTE NON MONTATO

taglio brillante di ct 0,50. Accompagnato da certificato IGI Anversa attestante che il diamante è colore D, purezza IF, fluorescenza nulla.

UNMOUNTED DIAMOND

brilliant-cut weighing 0.50 ct. Accompanied by IGI Antwerp certificate stating that the diamond is D Colour, IF Clarity and no fluorescence.

€ 1.200

406

DIAMANTE NON MONTATO

taglio brillante di ct 0,50. Accompagnato da certificato IGI attestante che il diamante è colore H, purezza IF, fluorescenza nulla.

UNMOUNTED DIAMOND

brilliant-cut weighing 0.50 ct. Accompanied by IGI report stating that the diamond is H Colour, IF Clarity, no fluorescence.

€ 1.000



407



408



410



409



411



413



412



414



415

407

PENDENTE IN DIAMANTI

in platino di forma allungata ornato di diamanti taglio rosa e rotondo. Circa 1930.

Gr 7,20 - cm 5,50 x 2,30

DIAMOND PENDANT

in platinum of elongated shape adorned with rose-and round-cut diamonds. Circa 1930.

€ 800

408

BRACCIALE RIGIDO IN PERLINE E ONICI NERI

in oro giallo 18 kt a motivo inciso impreziosito da piccole perline naturali e onici. Circa 1920.

Gr 14,50 - cm 0,60 diam cm 6,20

SMALL PEARL AND BLACK ONYX BANGLE

in 18K yellow gold with engraved motif highlighted with small natural pearls and onyx. Circa 1920.

€ 750

409

PAIO DI ORECCHINI PENDENTI IN DIAMANTI

in oro giallo 18 kt e platino con decoro pendente rotondo in diamanti taglio Vecchia Miniera di ct 0,50 ca. Circa 1930.

Gr 6,50 - cm 4,60 x 1,60

PAIR OF DIAMOND PENDENT EARRINGS

in 18K yellow gold and platinum with round pendent decoration set with Old Mine-cut diamonds weighing approx. 0.50 ct. Circa 1930.

€ 500

410

ANELLO IN DIAMANTI E ZAFFIRI BLU

in oro giallo 18 kt e platino di forma quadrata con diamanti taglio rosa che contornano un diamante taglio Vecchia Miniera circondato da piccoli zaffiri blu. Circa 1920.

Gr 4,00 - cm 1,50 - nr 17

DIAMOND AND BLUE SAPPHIRE RING

in 18K yellow gold and platinum of square shape with rose-cut diamonds framing an Old Mine-cut diamond surrounded by small blue sapphires. Circa 1920.

€ 400

411

ANELLO IN ZAFFIRI BLU, DIAMANTI E PERLA

in oro giallo 18 kt e argento di forma allungata ornato da zaffiri blu, diamanti taglio rosa e piccola perla. Circa 1915.

Gr 5,50 - nr 13,5

BLUE SAPPHIRE, DIAMOND AND PEARL RING

in 18K yellow gold and silver of elongated shape adorned with blue sapphires, rose-cut diamonds and a small pearl. Circa 1915.

€ 500

412

ANELLO IN DIAMANTI E PERLA

in oro giallo 18 kt con perla di mm 7,00 circondata da diamanti taglio Vecchia Miniera di ct 1,80 ca. complessivi.

Gr 4,00 - nr 12

DIAMOND AND PEARL RING

in 18K yellow gold with a pearl measuring 7.00 mm framed by Old Mine-cut diamonds weighing approx. 1.80 ct all together.

€ 1.000

413

PAIO DI ORECCHINI IN DIAMANTI

in platino e oro giallo 18 kt a fiore traforato incastonato a milligrano in diamanti taglio rotondo di ct 1,00 ca. Chiusura a molletta. Circa 1930.

Gr 4,60 - cm 2,00 x 1,50

PAIR OF DIAMOND EARRINGS

in platinum and 18K yellow gold designed as pierced flowers millegrain-set with circular-cut diamonds weighing approx. 1.00 ct. Leverback fittings. Circa 1930.

€ 800

414

PENDENTE IN DIAMANTI E RUBINI

in platino di forma geometrica incastonato in diamanti taglio rosa sottolineati da due rubini sintetici. Circa 1930.

Gr 6,50 - cm 5,50 x 2,20

DIAMOND AND RUBY PENDANT

in platinum of geometric shape set with rose-cut diamonds highlighted with two synthetic rubies. Circa 1930.

€ 800

415

BRACCIALE IN ZAFFIRI BLU SINTETICI

in oro giallo 18 kt a maglie massicce intervallate da zaffiri blu ovali sintetici. Circa 1920.

Gr 28,50 - cm 19,00 x 1,80

SYNTHETIC BLUE SAPPHIRE BRACELET

designed as 18K yellow gold solid links interspersed with oval synthetic blue sapphires. Circa 1920.

€ 1.000

416

QUATTRO PAIA DI ORECCHINI PENDENTI IN DIAMANTI E GEMME

in oro giallo di titoli vari e argento, ornati da piccoli diamanti e gemme. Circa 1880.

Gr 26,50

FOUR PAIRS OF DIAMOND AND GEM PENDENT EARRINGS

in yellow gold of various karats and silver, adorned with small diamonds and gems. Circa 1880.

€ 500

417

TRE SPILLE IN DIAMANTI E RUBINI

in oro 18 kt e platino a barretta incastonate in diamanti e rubini di vari tagli.

Gr 13,10

THREE DIAMOND AND RUBY BROOCHES

designed as 18K gold and platinum bars set with diamonds and rubies of various cuts.

€ 600



418



419



421



420



422



423



425



424



426



427

418

GIROCOLLO IN ORO GIALLO 18 KT

a maglia lineare "cous cous" intrecciata.

Gr 75,90 - cm 40,30 x 1,60

18K YELLOW GOLD NECKLACE

designed as intertwined, linear "cous cous" bands.

€ 2.500

419

BRACCIALE RIGIDO IN DIAMANTI

in oro giallo a canna ritorta incisa e impreziosita da diamanti taglio brillante di ct 2,00 ca.

Gr 43,90 - cm 16,50 x 1,00

DIAMOND BANGLE

designed as engraved, twisted yellow gold cane highlighted with brilliant-cut diamonds weighing approx. 2.00 ct.

€ 1.200

420

SPILLA IN SMALTO E DIAMANTI

in oro giallo 18 kt raffigurante un cappellino ornato da fascia in smalto bianco e da fiore in pasta vitrea blu centrato da piccoli diamanti. Firmata Gianni Carità.

Gr 18,80 - cm 3,20 x 4,40

ENAMEL AND DIAMOND BROOCH

designed as an 18K yellow gold hat adorned with a white enamel band and a blue paste flower centred by small diamonds. Signed Gianni Carità.

€ 750

421

ANELLO IN SMERALDO E DIAMANTI

in oro giallo 18 kt con smeraldo taglio rettangolare a gradini di ct 0,90 ca. affiancato da diamanti taglio baguette di ct 0,70 ca.

Gr 7,30 - nr 14,5

EMERALD AND DIAMOND RING

in 18K yellow gold with a rectangular step-cut emerald weighing approx. 0.90 ct flanked by baguette diamonds weighing approx. 0.70 ct.

€ 1.000

422

BRACCIALE IN ORO GIALLO 18 KT

a maglia lineare "cous cous" intrecciata.

Gr 38,90 - cm 19,10 x 1,60

18K YELLOW GOLD BRACELET

designed as intertwined, linear "cous cous" bands.

€ 1.200

423

BRACCIALE IN ORO GIALLO 18 KT

a catena grumette lineare con maglie satiniate.

Gr 78,80 - cm 21,00 x 2,00

18K YELLOW GOLD BRACELET

designed as linear, brushed curb-chain links.

€ 3.500

424

DEMI PARURE IN DIAMANTI

in oro bicolore 18 kt formata da un anello e un paio di orecchini pendenti di forma allungata ornati da castoni in diamanti taglio brillante di ct 2,70 ca.

Gr 17,70 - Orecchini / earrings cm 4,00 x 1,60; Anello nr / ring size 18

DIAMOND DEMI PARURE

in 18K two-tone gold including a ring and pair of pendent earrings of elongated shape adorned with brilliant-cut diamonds weighing approx. 2.70 ct.

€ 1.200

425

ANELLO IN DIAMANTI

in oro giallo 18 kt con diamante taglio brillante di ct 1,00 ca. affiancato da diamanti taglio carrè di ct 0,30 ca.

Gr 5,00 - nr 14

DIAMOND RING

in 18K yellow gold with brilliant-cut diamond weighing approx. 1.00 ct flanked by square-cut diamonds weighing approx. 0.30 ct.

€ 2.000

426

ANELLO IN QUARZO CITRINO E DIAMANTI

in oro bicolore 18 kt a fascia lineare incisa e traforata, ornata da un quarzo citrino rettangolare impreziosito da piccoli diamanti.

Gr 7,20 - cm 1,00 - nr 13

CITRINE QUARTZ AND DIAMOND RING

designed as a linear, pierced and engraved 18K two-tone gold band adorned with a rectangular citrine quartz highlighted with small diamonds.

€ 400

427

SPILLA IN PERLA E OPALI

formata da una grande mezzaluna in oro giallo 18 kt ornata da opali ovali e affiancata da una grande perla di fiume di forma irregolare.

Gr 34,30 - cm 6,80 x 5,50

PEARL AND OPAL BROOCH

designed as a large crescent in 18K yellow gold adorned with oval opals and flanked by a large freshwater pearl of irregular shape.

€ 1.200

428

DUE ANELLI IN DIAMANTI E SMERALDI

uno in oro giallo 18 kt con castone rotondo in oro bianco che trattiene un diamante taglio brillante di ct 0,50 ca. e uno a fascia che alterna smeraldi rotondi e diamanti taglio brillante di ct 0,50 ca.

Gr 16,00 - Nr 24; Nr 15

TWO DIAMOND AND EMERALD RINGS

one in 18K yellow gold with a round setting in white gold holding a brilliant-cut diamond weighing approx. 0.50 ct and one band ring alternating round emeralds and brilliant-cut diamonds weighing approx. 0.50 ct.

€ 800

429 

GIROCOLLO IN CORALLO ROSSO

formato da un filo di sfere in corallo giapponese (*corallium elatius*) di mm 9,00 con chiusura in oro giallo 18 kt.

Gr 52,10 - cm 49,50

RED CORAL NECKLACE

designed as a strand of Japanese coral (corallium elatius) beads measuring 9.00 mm with 18K yellow gold clasp.

€ 750

430 

PENDENTE-SPILLA IN CORALLO, DIAMANTI E SMERALDI

in oro bicolore 18 kt con cammeo ovale in corallo giapponese (*corallium elatius*) raffigurante scena mitologica con cornice mistilinea ornata da diamanti e smeraldi taglio brillante.

Gr 32,50 - cm 6,00 x 4,80

CORAL, DIAMOND AND EMERALD PENDANT-BROOCH

in 18K two-tone gold with oval cameo in Japanese coral (corallium elatius) depicting a mythological scene with mistilinear frame adorned with brilliant-cut diamonds and emeralds.

€ 800

431

ANELLO TRILOGY IN DIAMANTI

in oro giallo 18 kt e argento con tre diamanti taglio antico di ct 1,00 ca.

Gr 2,40 - nr 13

DIAMOND TRILOGY RING

in set with three antique-cut diamonds weighing approx. 1.00 ct.

€ 800

432

GIROCOLLO IN ORO GIALLO 18 KT

formato da maglie geometriche alternate.

Gr 59,80 - cm 70,00 x 0,80

18K YELLOW GOLD NECKLACE

designed as alternating geometric links.

€ 2.700

433

ANELLO IN CAMMEO E DIAMANTI

in oro giallo 18 kt con cammeo ovale in onice raffigurante un profilo maschile contornato da diamanti taglio rosa. Circa 1880.

Gr 5,00 - nr 16

CAMEO AND DIAMOND RING

in 18K yellow gold with oval onyx cameo depicting a male profile framed by rose-cut diamonds. Circa 1880.

€ 250

434

GRANDE PENDENTE-SPILLA IN TOPAZI AZZURRI, ZAFFIRI BLU E PERLE

in oro giallo 14 kt a volute ornate da topazi azzurri, zaffiri blu e perle coltivate. Un topazio azzurro mancante.

Gr 38,00 - cm 11,50 x 6,00

LARGE BLUE TOPAZ, BLUE SAPPHIRE AND PEARL PENDANT-BROOCH

designed as 14K yellow gold scrolls adorned with blue topazes, blue sapphires, and cultured pearls. One blue topaz deficient.

€ 750

435

OROLOGIO DA DONNA IN ORO ROSA 18 KT, LONGINES

cassa rettangolare ornata da rubini sintetici, quadrante dorato, bracciale a maglie rettangolari, movimento a carica manuale funzionante. Circa 1940.

Cm 17,20 - Cassa / case cm 2,20 x 1,40

LADY'S 18K ROSE GOLD WRISTWATCH, LONGINES

rectangular case adorned with synthetic rubies, gold dial, bracelet with rectangular links, manual movement in working condition. Circa 1940.

€ 1.000

436

ANELLO ETERNITY IN DIAMANTI

in platino con fianchi incisi interamente incastonata in diamanti taglio huit-huit di ct 1,00 ca.

Gr 7,30 - cm 0,40 - nr 23,5

DIAMOND ETERNITY RING

in platinum with engraved sides entirely set with simple-cut diamonds weighing approx. 1.00 ct.

€ 700

437

LUNGA COLLANA IN GRANATI

formata da un filo di granati sfaccettati di mm 7,50 con chiusura in oro giallo a titolo basso.

Gr 128,10 - cm 100,00

LONG GARNET NECKLACE

designed as a strand of faceted garnets measuring 7.50 mm with low-karat yellow gold clasp.

€ 300

438

DUE PAIA DI ORECCHINI E UNA SPILLA IN ORO GIALLO 18 KT

un paio a clip con bottone, uno a largo cerchio a clip e la spilla a doppia maglia grumette.

Gr 52,60

TWO PAIRS OF 18K YELLOW GOLD EARRINGS AND A BROOCH

one pair of button ear clips, one pair of large hoop ear clips and a double curb chain brooch.

€ 1.500

439

ANELLO DA UOMO IN DIAMANTE

in oro bicolore 18 kt con diamante taglio brillante di ct 0,50 ca.

Gr 6,90 - nr 23

GENT'S DIAMOND RING

in 18K two-tone gold set with a brilliant-cut diamond weighing approx. 0.50 ct.

€ 500

440

TRE GIROCOLLI IN PERLE GIAPPONESI COLTIVATE

ciascuno formata da un filo di perle scalari, due con chiusure in oro bianco 18 kt e piccoli zaffiri blu e una con chiusura in argento e rubini.

Gr 115,80

THREE JAPANESE CULTURED PEARL NECKLACES

each designed as a single graduated strand of pearls, two with 18K white gold and small blue sapphire clasps and one with a silver and ruby clasp.

€ 750

441

SPILLA IN PERLE COLTIVATE

in oro giallo 18 kt formata da due nodi centrati da perle coltivate di mm 5,00 ca. e collegati da tre catene rolò.

Gr 12,30 - cm 3,50 x 14,00

CULTURED PEARL BROOCH

in 18K yellow gold designed as two bows centred by cultured pearls measuring approx. 5.00 mm connected by three cable chains.

€ 400

442

GRANDE ANELLO IN DIAMANTI E GEMME

in oro giallo 14 kt a fiori ornati di gemme naturali e sintetiche e piccoli diamanti.

Gr 20,20 - cm 3,30 - nr 18

LARGE DIAMOND AND GEM-SET RING

in 14K yellow gold with flowers adorned with natural and synthetic gems and small diamonds.

€ 400

443

BRACCIALE IN ORO GIALLO 18 KT

a fascia lineare con motivo a fiorellini. Circa 1950.

Gr 40,70 - cm 19,20 x 2,20

18K YELLOW GOLD BRACELET

designed as a linear band with small flower motif. Circa 1950.

€ 1.500

444

PAIO DI ORECCHINI IN DIAMANTI

in oro giallo 18 kt di forma rotonda ornati al centro da fiore in diamanti taglio rosa. Un diamante mancante. Chiusura ad amo.

Gr 10,40 - cm 3,60 x 2,30

PAIR OF DIAMOND EARRINGS

in 18K yellow gold of round shape adorned at the centre with a flower in rose-cut diamonds. One diamond deficient. Hook fittings.

€ 450

445

ANELLO IN DIAMANTI

in oro bianco 18 kt a fascia scalare traforata ornata da diamanti taglio rotondo di ct 1,20 ca.

Gr 8,80 - cm 1,30 - nr 13

DIAMOND RING

designed as a tapered, pierced 18K white gold band adorned with circular-cut diamonds weighing approx. 1.20 ct.

€ 600

446 

GIROCOLLO IN CORALLO ROSSO MEDITERRANEO

formato da un filo di sfere lineari in corallo (*corallium rubrum*) di mm 7,80 ca. con chiusura a gancio in oro giallo 18 kt.

Gr 40,60 - cm 48,00

RED MEDITERRANEAN CORAL NECKLACE

*designed as a single linear strand of coral (*corallium rubrum*) beads measuring approx. 7.80 mm with 18K yellow gold lobster clasp.*

€ 500

447

DIAMANTE NON MONTATO

taglio brillante di ct 0,70. Accompagnato da certificato GIA attestante che il diamante è colore G, purezza IF, fluorescenza nulla.

UNMOUNTED DIAMOND

brilliant-cut weighing 0.70 ct. Accompanied by GIA report stating that the diamond is G Colour, IF Clarity, no fluorescence.

€ 1.400

448

DIAMANTE NON MONTATO

taglio brillante di ct 0,70. Accompagnato da certificato HRD Anversa attestante che il diamante è colore G, purezza IF, fluorescenza nulla.

UNMOUNTED DIAMOND

brilliant-cut weighing 0.70 ct. Accompanied by HRD Antwerp report stating that the diamond is G Colour, IF Clarity, no fluorescence.

€ 1.400

449

ANELLO IN TORMALINA ROSA E DIAMANTI

in oro bianco 18 kt con grande tormalina rosa ovale di ct 40,00 ca. trattenuta da punte in diamanti taglio brillante di ct 0,40 ca.

Gr 22,00 - nr 17,5

PINK TOURMALINE AND DIAMOND RING

in 18K white gold set with a large, oval pink tourmaline weighing approx. 40.00 ct held by prongs set with brilliant-cut diamonds weighing approx. 0.40 ct.

€ 950

450

SPILLA IN DIAMANTI E PERLA

in oro giallo 18 kt e platino a barretta in diamanti taglio Vecchia Miniera e rotondo di ct 1,00 ca. che trattengono una perla di mm 7,50. Circa 1910.

Gr 6,70 - cm 1,40 x 4,80

DIAMOND AND PEARL BROOCH

designed as an 18K yellow gold and platinum bar set with Old Mine- and circular-cut diamonds weighing approx. 1.00 ct holding a pearl measuring 7.50 mm. Circa 1910.

€ 400



451



452



453



454



455



457



456



458

451

DEMI PARURE IN DIAMANTI E PERLE COLTIVATE

in oro bianco 18 kt, gli orecchini pendenti con motivo superiore a virgola che trattiene due perle coltivate South Sea di mm 10,00 ca., girocollo a sottile catena con motivo centrale in diamanti che trattiene una perla a goccia di mm 11,00 ca. Peso totale stimato dei diamanti taglio brillante ct 1,00 ca.

Gr 23,30 - Orecchini / earrings cm 3,00 x 1,50; Girocollo / necklace cm 45,00 x 6,00

DIAMOND AND CULTURED PEARL DEMI PARURE

in 18K white gold, the pendent earrings with surmount depicting comma motif suspending two South Sea cultured pearls measuring approx. 10.00 mm, the necklace designed as a thin chain with central motif in diamonds suspending a pearl drop measuring approx. 11.00 mm. Total estimated weight of brilliant-cut diamonds 1.00 ct.

€ 1.000

452

GIROCOLLO CON PENDENTE IN TURCHESI E DIAMANTI

in oro bianco 18 kt, a sottile catena rolò che trattiene una croce ornata da turchesi rotonde e da diamanti taglio brillante di ct 0,50 ca. Gr 17,20 - Girocollo / necklace cm 50,00; Croce / cross cm 5,30 x 4,00

NECKLACE WITH TURQUOISE AND DIAMOND PENDANT

in 18K white gold, designed as a thin cable chain suspending a cross adorned with round turquoises and brilliant-cut diamonds weighing approx. 0.50 ct.

€ 500

453

PAIO DI ORECCHINI PENDENTI IN TURCHESI E DIAMANTI

in oro bianco 18 kt con parte superiore rotonda che trattiene un motivo a tulipani in piccoli diamanti e un pendente a goccia. Gr 6,30 - cm 5,00 x 0,80

PAIR OF TURQUOISE AND DIAMOND PENDENT EARRINGS

in 18K white gold with round surmount suspending a tulip motif in small diamonds and a drop pendant.

€ 300

454

PAIO DI ORECCHINI IN PERLE COLTIVATE E DIAMANTI

in oro bianco 18 kt con perle barocche coltivate di mm 14,00 impreziosite da diamanti taglio brillante di ct 0,75 ca. Gr 14,90 - cm 2,10 x 2,20

PAIR OF CULTURED PEARL AND DIAMOND EARRINGS

in 18K white gold with baroque cultured pearls measuring 14,00 mm highlighted with brilliant-cut diamonds weighing approx. 0.75 ct.

€ 1.000

455

BRACCIALE IN PERLE COLTIVATE E DIAMANTI

formato da cinque fili di perle giapponesi coltivate di mm 7,50 intervallate da barrette in oro bianco 14 kt impreziosite da diamanti taglio brillante di ct 0,70 ca. complessivi. Gr 81,20 - cm 18,50 x 4,00

CULTURED PEARL AND DIAMOND BRACELET

designed as five strands of Japanese cultured pearls measuring 7.50 mm interspersed with 14K white gold bars highlighted with brilliant-cut diamonds weighing approx. 0.70 ct all together.

€ 1.000

456

PENDENTE IN PERLA COLTIVATA E DIAMANTI

in oro bianco 18 kt con particolare motivo a nodi in diamanti taglio brillante di ct 0,30 ca. che trattiene una perla South Sea di ct 18,00 ca. di mm 14,20.

Gr 10,30 - cm 3,50 x 1,50

CULTURED PEARL AND DIAMOND PENDANT

in 18K white gold with particular bow motif in brilliant-cut diamonds weighing approx. 0.30 ct holding a South Sea pearl weighing approx. 18.00 ct and measuring 14.20 mm.

€ 500

457

PENDENTE IN PERLA COLTIVATA E DIAMANTI

in oro bianco 18 kt con perla coltivata South Sea di mm 15,00 ornata da diamanti taglio brillante di ct 0,40 ca. complessivi. Gr 8,20 - cm 2,50 x 1,60

CULTURED PEARL AND DIAMOND PENDANT

in 18K white gold with a South Sea cultured pearl measuring 15.00 mm adorned with brilliant-cut diamonds weighing approx. 0.40 ct all together.

€ 500

458

PAIO DI ORECCHINI PENDENTI IN TURCHESI E DIAMANTI

in oro bianco 18 kt a riviere formata da pasta di turchesi rotonde alternate a elementi in diamanti taglio brillante di ct 0,15 ca. Gr 6,20 - cm 4,00 x 0,80

PAIR OF TURQUOISE AND DIAMOND PENDENT EARRINGS

designed as an 18K white gold riviere of round turquoise pastes alternated with elements set with brilliant-cut diamonds weighing approx. 0.15 ct.

€ 500

459

ANELLO IN DIAMANTI

in oro bianco 18 kt a margherita in diamanti taglio brillante centrata da un diamante di ct 0,50 ca. con diamanti più piccoli di ct 1.00 ca. Gr 3,60 - nr 19

DIAMOND RING

in 18K white gold of cluster design in brilliant-cut diamonds, centred by one weighing approx. 0.50 ct with smaller diamonds weighing approx. 1.00 ct.

€ 1.300

460

GIROCOLLO IN DIAMANTE

in oro bianco 18 kt a coda di topo con castone quadrato in diamante taglio brillante di ct 0,80 ca.

Gr 7,00 - cm 43,00

DIAMOND NECKLACE

designed as an 18K white gold mouse-tail chain with square setting holding a brilliant-cut diamond weighing approx. 0.80 ct.

€ 1.800

461

GIROCOLLO IN PERLE COLTIVATE

formato da un filo di perle South Sea a scalare da mm 8,30 a mm 12,10. Mai usato, senza chiusura. Gr 67,20 - cm 43,00

CULTURED PEARL NECKLACE

designed as a graduated strand of South Sea pearls measuring from 8.30 mm to 12.10 mm. Never worn, without clasp.

€ 700



462



463



464



466



467



465



469



470



468



471



472

462

GIROCOLLO IN ZAFFIRI BLU E DIAMANTI

in oro giallo 18 kt a gocce in pavé di diamanti taglio brillante intervallate da zaffiri blu rotondi che formano al centro un fiore che trattiene un pendente simile, entrambi centrati da zaffiri blu ovali. Peso stimato dei diamanti ct 7,00 ca. Peso stimato degli zaffiri ct 8,00 ca.

Gr 73,40 - cm 56,00 x 5,30

BLUE SAPPHIRE AND DIAMOND NECKLACE

designed as 18K yellow gold drops pavé-set with brilliant-cut diamonds interspersed with round blue sapphires forming at the centre a flower suspending a similar pendant, both centred by oval blue sapphires. Total estimated weight of diamonds 7.00 ct. Total estimated weight of blue sapphires 8.00 ct.

€ 5.000

463

PAIO DI ORECCHINI A LOBO IN DIAMANTI

in oro giallo 18 kt a semisfera interamente incastonata in diamanti taglio brillante di ct 1,50 ca. complessivi.

Gr 8,30 - diam cm 1,40

PAIR OF DIAMOND EARSTUDS

designed as 18K yellow gold hemispheres entirely set with brilliant-cut diamonds weighing approx. 1.50 ct all together.

€ 1.200

464

ANELLO IN DIAMANTI E GEMME

in oro giallo 18 kt formato da tre parti distinte unibili tra loro una con smeraldo, una con rubino ovale e una in diamanti. Peso stimato dei diamanti taglio brillante ct 0,70 ca.

Gr 22,70 - cm 2,40 - nr 10

DIAMOND AND GEM RING

in 18K yellow gold designed as three distinct pieces that fit together, one with an emerald, one with an oval ruby, and one with diamonds. Total estimated weight of brilliant-cut diamonds 0.70 ct.

€ 1.200

465

PAIO DI ORECCHINI A CLIP IN DIAMANTI E ZAFFIRI BLU

in oro bicolore 18 kt a fiore ornati da zaffiri blu rotondi e piccoli diamanti taglio brillante.

Gr 14,70 - cm 2,10 x 2,20

PAIR OF DIAMOND AND BLUE SAPPHIRE EAR CLIPS

designed as an 18K two-tone gold flower adorned with round blue sapphires and small brilliant-cut diamonds.

€ 500

466

ANELLO IN PERLA COLTIVATA E DIAMANTI

in oro giallo 18 kt e platino in stile Buccellati a motivi vegetali ornato da una perla nera di mm 9,00 sottolineata da piccoli diamanti.

Gr 9,20 - nr 9

CULTURED PEARL RING

in 18K yellow gold and platinum in Buccellati style with naturalistic motifs adorned with a black pearl measuring 9.00 mm. highlighted with small diamonds.

€ 600

467

ANELLO IN RUBINO E DIAMANTI

in oro giallo 18 kt con rubino ovale di ct 1,20 ca. affiancato da due diamanti taglio scudo di ct 0,70 ca. sottolineati da diamanti taglio carré di ct 0,30 ca.

Gr 7,40 - nr 16

RUBY AND DIAMOND RING

in 18K yellow gold with oval ruby weighing approx. 1.20 ct flanked by two shield-cut diamonds weighing approx. 0.70 ct. highlighted by square-cut diamonds weighing approx. 0.30 ct.

€ 1.000

468

DUE MAGGIOLINI IN DIAMANTI, LUNATI

in oro bicolore 18 kt, il più grande a spilla e il più piccolo da ripristinare, in pavé di diamanti taglio brillante di ct 3,00 ca. e rubini ovali cabochon. Due diamantini mancanti. Punzone di Lunati.

Gr 15,60 - Grande / larger cm 2,60 x 2,00; Piccolo / smaller cm 2,10 x 1,70

TWO DIAMOND BEETLES, LUNATI

in 18K two-tone gold, the larger a brooch and the smaller to be repaired, with pavé-set brilliant-cut diamonds weighing approx. 3.00 ct and cabochon-cut oval rubies. Two small diamonds deficient. Maker's mark for Lunati.

€ 1.000

469

PAIO DI ORECCHINI A CLIP IN DIAMANTI E ZAFFIRI BLU

in oro giallo 18 kt a grata ornati da zaffiri blu ovali taglio cabochon e piccoli diamanti.

Gr 12,30 - cm 1,90 x 1,40

PAIR OF DIAMOND AND BLUE SAPPHIRE EAR CLIPS

designed as 18K yellow gold mesh adorned with oval cabochon-cut blue sapphires and small diamonds.

€ 500

470

ANELLO CON PERLA COLTIVATA SOUTH SEA E DIAMANTI

a fili in oro bicolore 18 kt con perla di mm 12,30 ornata da pavé di diamanti taglio brillante di ct 0,30 ca.

Gr 20,40 - nr 17

SOUTH SEA CULTURED PEARL AND DIAMOND RING

designed as 18K two-tone gold wires with a pearl measuring 12.30 mm adorned with pavé-set brilliant-cut diamonds weighing approx. 0.30 ct.

€ 1.200

471

ANELLO IN DIAMANTE

in oro giallo 18 kt con diamante taglio smeraldo di ct 1,60 ca.

Gr 4,50 - nr 11

DIAMOND RING

in 18K yellow gold set with an emerald-cut diamond weighing approx. 1.60 ct.

€ 1.800

472

ANELLO IN ZAFFIRO BLU E DIAMANTI

in oro giallo 18 kt con zaffiro blu taglio ovale di ct 0,70 ca. con piccoli diamanti taglio brillante e baguette di ct 1,20 ca.

Gr 9,80 - nr 14

BLUE SAPPHIRE AND DIAMOND RING

in 18K yellow gold with an oval-cut blue sapphire weighing approx. 0.70 ct and small brilliant-cut and baguette diamonds weighing approx. 1.20 ct.

€ 1.000

473

COLLANA E ANELLO IN CALCEDONIO E CRISTALLO DI ROCCA

la lunga collana con elementi in cristallo di rocca e calcedonio azzurri con chiusura in oro giallo 18 kt, l'anello in calcedonio azzurro quadrato montato su oro giallo 18 kt.

Gr 258,10 - Collana / long necklace cm 91,50; Anello nr / ring size 13, cm 2,30 x 2,30

CHALCEDONY AND ROCK CRYSTAL NECKLACE AND RING the long necklace with rock crystal and light blue chalcedony elements with 18K yellow gold clasp, the ring with a square light blue chalcedony mounted on 18K yellow gold.

€ 700

474

BRACCIALE IN DIAMANTI

in oro rosa 12 kt con stelle traforate intervallate da stelle in diamanti taglio rotondo.

Gr 22,00 - cm 17,50 x 1,50

DIAMOND BRACELET

in 12K rose gold with pierced stars alternated with stars set with circular-cut diamonds.

€ 900

475

TRE ANELLI IN DIAMANTI TAGLIO ROSA

in oro giallo 18 kt e argento incastonati in diamanti taglio rosa. Gr 9,50

THREE ROSE-CUT DIAMOND RINGS

in 18K yellow gold and silver set with rose-cut diamonds.

€ 150

476

GIROCOLLO IN DIAMANTI

a catena in oro bicolore 18 kt con al centro tre castoni doppi in diamanti taglio brillante di ct 0,50 ca. complessivi.

Gr 33,30 - cm 42,50 x 0,60

DIAMOND NECKLACE

designed as an 18K two-tone gold chain centring three double collet-settings holding brilliant-cut diamonds weighing approx. 0.50 ct. all together.

€ 1.200

477

LOTTO IN ORO, ARGENTO E GEMME

formato da quattro anelli, un pendente e una spilla in oro giallo di vari titoli e argento, ornati da gemme colorate e piccoli diamanti.

Gr 47,00

LOT OF GOLD, SILVER AND GEMS

including four rings, a pendant and a brooch in yellow gold of various karats and silver, adorned with coloured gems and small diamonds.

€ 1.000

478

ANELLO IN TOPAZI AZZURRI, RUBINI E DIAMANTI

in oro bicolore 14 kt con topazi azzurri ovali e a goccia affiancati da rubini massivi e piccoli diamanti.

Gr 15,90 - cm 3,50 - nr 15

BLUE TOPAZ, RUBY AND DIAMOND RING

in 14K two-tone gold with oval and pear-shaped blue topazes flanked by massive rubies and small diamonds.

€ 400

479

BRACCIALE IN SMALTO ROSSO

in oro giallo martellato 18 kt con maglie ovali alternate a barrette ornate da smalto rosso. Circa 1970.

Gr 22,90 - cm 19,00 x 1,20

RED ENAMEL BRACELET

designed as hammered 18K yellow gold oval links alternated with bar links adorned with red enamel. Circa 1970.

€ 600

480

DUE PENDENTI A CROCE IN GEMME

una in oro a titolo basso e argento ornata da smeraldi massivi e piccoli diamanti, una in metallo giallo ornata da paste vitree rosse e perline. Lievi difetti. Circa 1920.

Gr 37,90 - Verde / green cm 9,50 x 5,20; Rosa / pink cm 8,30 x 5,10

TWO GEM-SET CROSS PENDANTS

one in low-karat gold and silver adorned with massive emeralds and small diamonds, one in yellow metal adorned with red pastes and small pearls. Minor defects. Circa 1920.

€ 300

481

DIAMANTE NON MONTATO

taglio brillante di ct 0,66. Accompagnato da certificato GIA attestante che il diamante è colore E, purezza IF, fluorescenza nulla.

UNMOUNTED DIAMOND

brilliant-cut weighing 0.66 ct. Accompanied by GIA report stating that the diamond is E Colour, IF Clarity, no fluorescence.

€ 1.200

482

DIAMANTE NON MONTATO

taglio brillante di ct 0,65. Accompagnato da certificato HRD Anversa attestante che il diamante è colore G, purezza IF, fluorescenza nulla.

UNMOUNTED DIAMOND

brilliant-cut weighing 0.65 ct. Accompanied by HRD Antwerp report stating that the diamond is G Colour, IF Clarity, no fluorescence.

€ 1.200

483

DIAMANTE NON MONTATO

taglio brillante di ct 0,68. Accompagnato da certificato IGI attestante che il diamante è colore F, purezza IF, fluorescenza nulla.

UNMOUNTED DIAMOND

brilliant-cut weighing 0.68 ct. Accompanied by IGI report stating that the diamond is F Colour, IF Clarity, no fluorescence.

€ 1.200

484

TRE GIROCOLLI IN PERLE GIAPPONESI COLTIVATE

due girocolli con chiusure in oro bianco 18 kt e gemme e una lunga con chiusura in oro bianco 18 kt.

Gr 129,60 - cm 48,50; cm 50,00; cm 100,00

THREE JAPANESE CULTURED PEARL NECKLACES

two necklaces with 18K white gold and gem clasps and one long necklace with 18K white gold clasp.

€ 900

485

ANELLO IN DIAMANTI

in oro bianco 18 kt a margherita in diamanti taglio brillante con al centro un diamante di ct 0,35 ca. e altri a contorno di ct 0,90 ca. Gr 3,60 - nr 16

DIAMOND RING

in 18K white gold of cluster design with brilliant-cut diamonds, the central diamond weighing approx. 0.35 ct and surrounding diamonds weighing approx. 0.90 ct.

€ 750

486

GIROCOLLO IN DIAMANTI E PERLA COLTIVATA

in oro bianco 18 kt a catena veneziana con motivi scalari ad onda in diamanti taglio huit-huit di ct 0,65 ca. al centro un pendente in diamanti taglio brillante di ct 0,70 ca. e una perla coltivata di mm 11,60.

Gr 11,60 - cm 42,80; cm 14,60 x 3,20

DIAMOND AND CULTURED PEARL NECKLACE

designed as an 18K white gold Venetian chain with tapered wave motifs set with simple-cut diamonds weighing approx. 0.65 ct centring a pendant set with brilliant-cut diamonds weighing approx. 0.70 ct and a cultured pearl measuring 11.60 mm.

€ 1.500

487

PAIO DI POLSINI IN DIAMANTI

in oro bianco 18 kt satinato di forma rotonda impreziositi da diamanti taglio huit-huit di ct 0,70 ca. In scatola originale. Circa 1970.

Gr 9,40 - diam cm 1,30

PAIR OF DIAMOND CUFF LINKS

in brushed 18K white gold of round shape embellished with simple-cut diamonds weighing approx. 0.70 ct. In original fitted case. Circa 1970.

€ 500

488

SPILLA IN DIAMANTI

in oro bianco 18 kt raffigurante un gabbiano interamente incastonato in diamanti taglio huit-huit di ct 0,80 ca. Circa 1950. Gr 4,40 - cm 2,00 x 4,70

DIAMOND BROOCH

in 18K white gold depicting a seagull entirely set with simple-cut diamonds weighing approx. 0.80 ct. Circa 1950.

€ 400

489

ANELLO IN SMERALDO E DIAMANTI

in oro bianco 18 kt con smeraldo taglio rettangolare di ct 0,80 ca. e contorno in diamanti taglio brillante di ct 1,40 ca. Gr 4,10 - nr 14

EMERALD AND DIAMOND RING

in 18K white gold with a rectangular-cut emerald weighing approx. 0.80 ct and frame of brilliant-cut diamonds weighing approx. 1.40 ct.

€ 750

490

BRACCIALE RIGIDO IN PERLINE

in oro rosa 18 kt ornato da api in perline di cui una mancante. Circa 1890.

Gr 13,50 - diam cm 5,50

SMALL PEARL BANGLE

in 18K rose gold adorned with bees in small pearls, one pearl deficient. Circa 1890.

€ 500

491

PENDENTE SPILLA CON CAMMEO IN CONCHIGLIA

di forma ovale raffigurante una figura femminile con fiori e colombe circondata da un contorno a traforo in oro bicolore 18 kt. Gr 15,00 - cm 6,00 x 4,20

PENDANT-BROOCH WITH SHELL CAMEO

of oval shape depicting a female figure with flowers and doves framed by a pierced border in 18K two-tone gold.

€ 300

492

DUE ANELLI CON MINIATURA E CAMMEO

in oro rosa 14 kt, uno con miniatura rotonda e uno con cammeo in pasta vitrea.

Gr 12,40

TWO MINIATURE AND CAMEO RINGS

in 14K rose gold, one with a round miniature and one with a paste cameo.

€ 200

493

COLLANA SALISCENDI IN ORO ROSA 14 KT

formata da una lunga catena lineare tessuta ornata da stelline che trattiene al centro un saliscendi ovale con miniatura raffigurante una testa femminile ornata da nappine pendenti.

Gr 41,00 - cm 120,00 x 2,50

14K ROSE GOLD LATCH NECKLACE

designed as a long, linear, mesh chain adorned with stars holding at the centre an oval latch with miniature depicting a female's head adorned with pendent tassels.

€ 1.000

494

PAIO DI ORECCHINI E ANELLO IN ORO ROSA 12 KT

l'anello a fiocco ornato da rubini e piccoli diamanti, gli orecchini pendenti ornati da gemme. Lievi ossidazioni.

Gr 18,00 - Anello nr / ring size 16; Orecchini / earrings cm 7,00 x 1,70

PAIR OF 12K ROSE GOLD EARRINGS AND RING

the bow ring adorned with rubies and small diamonds, the pendent earrings adorned with gems. Slightly tarnished.

€ 400



495



496



497



498



499



501



502



500



495

GIROCOLLO IN PERLE COLTIVATE

formato da un filo di perle South Sea a scalare da mm 10,00 a mm 13,70. Mai usato, senza chiusura.

Gr 83,40 - cm 42,00

CULTURED PEARL NECKLACE

designed as a graduated strand of South Sea pearls measuring from 10.00 mm to 13.70 mm. Never worn, without clasp.

€ 1.000

496

BRACCIALE RIGIDO IN RUBINI E DIAMANTI

in oro giallo 18 kt con parte centrale con motivo a fiore ornato da otto diamanti taglio Vecchia Miniera di ct 3,00 ca. e da rubini birmani taglio goccia di ct 6,50 ca.

Gr 36,80 - cm 2,20 diam cm 5,50

RUBY AND DIAMOND BANGLE

in 18K yellow gold with central flower motif adorned with eight Old Mine-cut diamonds weighing approx. 3.00 ct and pear-cut Burmese rubies weighing approx. 6.50 ct.

€ 3.000

497

BRACCIALE RIGIDO IN ORO E GEMME

a larga fascia lineare in oro giallo a titolo alto, lavorata a traforo e ornata da gemme multicolori. Manifattura orientale. Qualche pietra mancante.

Gr 56,90 - cm 2,10 diam cm 5,30

GOLD AND GEM-SET BANGLE

designed as a large linear band in high-karat yellow gold of pierced design adorned with multicoloured gems. Oriental manufacture. Some gems deficient.

€ 1.000

498

PAIO DI ORECCHINI PENDENTI IN DIAMANTI, PERLE E SMALTI

in oro giallo 18 kt formati da doppio filo di perline che trattiene un pendente di forma rotonda ornato da un lato da smalti policromi e dall'altro da vari diamanti e impreziosito da frange in perline. Chiusura a gancio non coeva. Manifattura indiana.

Gr 26,40 - cm 8,00 x 4,50

PAIR OF DIAMOND, PEARL AND ENAMEL PENDENT EARRINGS

in 18K yellow gold with double strand of small pearls suspending a round pendant adorned with enamel on one side and various diamonds on the other, embellished with small pearl tassels.

Lobster clasp of later design. Made in India.

€ 1.000

499

DEMI PARURE IN SMERALDI E DIAMANTI

in oro giallo 18 kt formata da un anello e una spillone in smeraldi massivi ovali taglio cabochon ornati da diamanti taglio brillante di ct 0,50 ca. complessivi.

Gr 13,20 - Anello nr / ring size 12; Spillone / pin cm 7,00 x 1,80

EMERALD AND DIAMOND DEMI PARURE

in 18K yellow gold including a ring and pin with cabochon-cut oval massive emeralds adorned with brilliant-cut diamonds weighing approx. 0.50 ct all together.

€ 700

500

GIROCOLLO IN SMERALDI E ORECCHINI IN SMALTI E DIAMANTI
il girocollo formato da un filo di sfere in smeraldi con chiusura in metallo, gli orecchini a clip in oro giallo a fiore in smalti policromi e diamanti taglio rosa.

Gr 38,80 - Girocollo / necklace cm 45,00; Orecchini / ear clips diam cm 2,00

EMERALD NECKLACE AND ENAMEL AND DIAMOND EARRINGS
the necklace designed as a strand of emerald beads with metal clasp, the ear clips designed as yellow gold flowers in enamel and rose-cut diamonds.

€ 1.200

501

ANELLO IN DIAMANTI

in oro bicolore 18 kt di forma ovale incastonato in diamanti taglio Vecchia Miniera di ct 2,00 ca. complessivi.

Gr 12,50 - nr 22,5

DIAMOND RING

in 18K two-tone gold of oval shape set with Old Mine-cut diamonds weighing approx. 2.00 ct all together.

€ 800

502

SPILLA IN DIAMANTI E GEMME

in oro giallo a titolo alto con al centro un castone in corallo rosso inciso con contorno di gemme verdi e circondato da altri castoni ottagonali in gemme di varia natura e colore.

Gr 24,90 - cm 3,70 x 5,00

DIAMOND AND GEM BROOCH

in high-karat yellow gold centring a carved red coral with frame of green gems and surrounded by octagonal settings holding gems of various kinds and colours.

€ 500

503

ANELLO IN GEMME MULTICOLORI

in oro giallo 18 kt e argento con gemme sintetiche di vari colori.

Gr 10,00 - nr 20

MULTICOLOURED GEM RING

in 18K yellow gold and silver with synthetic gems of various colours.

€ 200

504

BRACCIALE IN AGATE MUSCHIATE

in oro giallo 18 kt a maglie quadrate satinare e traforate centrate da agate muschiate rotonde. Circa 1960.

Gr 56,70 - cm 18,00 x 2,60

MOSS AGATE BRACELET

in 18K yellow gold, designed as square, brushed and pierced links centred by round moss agates. Circa 1960.

€ 1.000

505

GIROCOLLO IN TURCHESI E DIAMANTI

in oro giallo 14 kt e argento a catena con al centro turchesi ovali sintetiche inframmezzate da nodi ornati da diamanti taglio rosa.

Gr 54,00 - cm 50,50 x 2,30

TURQUOISE AND DIAMOND NECKLACE

in 14K yellow gold and silver, designed as a chain centring synthetic oval turquoises interspersed with bows adorned with rose-cut diamonds.

€ 1.000



506



507



509



508



510



511



512



513

506

GIROCOLLO IN PERLE COLTIVATE E RUBINI

formato da fili in perline irregolari di mm 2,50 ornate da altre gemme e trattenute al centro da un passante in oro giallo 18 kt ornato da rubini rotondi.

Gr 67,10 - cm 71,00

CULTURED PEARL AND RUBY NECKLACE

designed as strands of irregular pearls measuring 2.50 mm adorned with gems and held at the centre by a ring in 18K yellow gold adorned with round rubies.

€ 350

507

DEMI PARURE IN PERLE COLTIVATE E DIAMANTI

formata da un girocollo a un filo di perle giapponesi coltivate di mm 9,00 ca. impreziosito al centro da un decoro in oro giallo 18 kt a rombo in diamanti taglio brillante che trattiene una perla. Anello en suite. Peso totale stimato dei diamanti ct 1,00 ca.

Gr 71,60 - Girocollo / necklace cm 49,00; Anello nr / ring size 13

CULTURED PEARL AND DIAMOND DEMI PARURE

including a necklace designed as a strand of Japanese cultured pearls measuring approx. 9.00 mm highlighted at the centre with an 18K yellow gold rhombus motif set with brilliant-cut diamonds holding a pearl. Matching ring. Total estimated weight of diamonds 1.00 ct.

€ 800

508

DEMI PARURE IN SMERALDI E DIAMANTI

in oro giallo 18 kt formata da un anello a fascia e un paio di orecchini a semicerchio con chiusura a clip ornati da smeraldi taglio carré alternati a diamanti taglio brillante di ct 0,50 ca.

Gr 15,40 - Anello nr / ring size 13; Orecchini / ear clips cm 2,30 x 0,70

EMERALD AND DIAMOND DEMI PARURE

in 18K yellow gold including a band ring and pair of half-hoop earrings with clip fittings adorned with square-cut emeralds alternated with brilliant-cut diamonds weighing approx. 0.50 ct.

€ 750

509

ANELLO IN SMERALDO E DIAMANTI

in oro giallo 18 kt con smeraldo taglio rettangolare a gradini di ct 0,50 ca. e contorno in diamanti taglio brillante di ct 0,50 ca. montati su oro bianco.

Gr 5,40 - cm 1,20 - nr 14,5

EMERALD AND DIAMOND RING

in 18K yellow gold set with a rectangular step-cut emerald weighing approx. 0.50 ct and frame of brilliant-cut diamonds weighing approx. 0.50 ct mounted on white gold.

€ 500

510

BRACCIALE RIGIDO IN PERLE COLTIVATE E DIAMANTI

formato da due fili di perle giapponesi coltivate di mm 7,00 impreziosite da diamanti taglio brillante di ct 0,78 montati su oro bicolore 18 kt. Con garanzia originale.

Gr 52,50 - cm 1,60 diam cm 5,50

CULTURED PEARL AND DIAMOND BANGLE

designed as two rows of Japanese cultured pearls measuring 7.00 mm highlighted with brilliant-cut diamonds weighing 0.78 ct mounted on 18K two-tone gold. With original warranty certificate.

€ 900

511

BRACCIALE IN DIAMANTI E RUBINI

in oro giallo 18 kt a sottile fascia snodata ornata al centro da diamanti e rubini taglio carré.

Gr 24,50 - cm 18,00 x 0,50

DIAMOND AND RUBY BRACELET

designed as an 18K yellow gold thin articulated band centrally adorned by square-cut diamonds and rubies.

€ 1.000

512

BRACCIALE IN PERLE E RUBINI

in oro giallo 18 kt formato da fiori lineari con petali in smalto blu e centro in perline e piccoli rubini alternati. Circa 1970.

Gr 26,60 - cm 18,00 x 1,00

PEARL AND RUBY BRACELET

in 18K yellow gold designed as linear flowers with petals in blue enamel and the centre in alternating small pearls and small rubies. Circa 1970.

€ 700

513

BRACCIALE IN RUBINI E DIAMANTI

in oro giallo 18 kt a maglie rettangolari in rubini taglio carré alternati a fiocchetti in rubini e piccoli diamanti.

Gr 13,60 - cm 19,50

RUBY AND DIAMOND BRACELET

designed as 18K yellow gold rectangular links set with square-cut rubies alternated with bows in rubies and small diamonds.

€ 500

514

CINQUE ANELLI IN DIAMANTI E PIETRE PREZIOSE

in oro giallo e bianco 18 kt di fogge diverse ornati da diamanti di vari tagli di ct 2,30 ca. complessivi e da rubino, zaffiro blu e smeraldo.

Gr 36,90

FIVE DIAMOND AND PRECIOUS STONE RINGS

in 18K yellow and white gold of various designs adorned with diamonds of various cuts weighing approx. 2.30 ct all together as well as with a ruby, blue sapphire and emerald.

€ 1.800

515

DEMI PARURE IN RUBINI

in oro giallo 18 kt formata da un bracciale e un girocollo a spina di pesce satinati ornati al centro da rubini rotondi. Circa 1960.

Gr 75,00 - Bracciale / bracelet cm 19,00 x 1,30; Girocollo / necklace cm 42,00 x 1,50

RUBY DEMI PARURE

in brushed 18K yellow gold including a herringbone bracelet and a necklace adorned at the centre with round rubies. Circa 1960.

€ 2.000

516

BRACCIALE IN ORO GIALLO 18 KT

a larga fascia lineare con maglie esagonali snodate. Circa 1950.

Gr 66,90 - cm 20,00 x 3,50

18K YELLOW GOLD BRACELET

designed as a large linear band with articulated hexagonal links. Circa 1950.

€ 1.800

517

ANELLO IN SMERALDO E DIAMANTI

in oro giallo 18 kt e argento con smeraldo rettangolare contornato da diamanti taglio antico di cui uno di imitazione.

Gr 6,10 - cm 1,40 - nr 25

EMERALD AND DIAMOND RING

in 18K yellow gold and silver with a rectangular emerald framed by Old-cut diamonds and one diamond simulant.

€ 300

518

GIROCOLLO IN PERLE COLTIVATE

formato da un filo di perle coltivate di mm 7,70 con chiusura in oro giallo 18 kt, argento e piccoli diamanti.

Gr 43,20 - cm 50,00

CULTURED PEARL NECKLACE

designed as a strand of cultured pearls measuring 7.70 mm with 18K yellow gold, silver and small diamond clasp.

€ 500

519

BRACCIALE IN DIAMANTI E SMERALDI

in oro bianco 18 kt con parte superiore a rivièrè in diamanti taglio rotondo di ct 0,35 ca. affiancati da smeraldi taglio rotondo. Circa 1960.

Gr 13,30 - cm 0,70 diam cm 6,00

DIAMOND AND EMERALD BRACELET

in 18K white gold with surmount rivièrè-set with circular-cut diamonds weighing approx. 0.35 ct flanked by circular-cut emeralds. Circa 1960.

€ 1.000

520

ANELLO IN DIAMANTI E SMERALDI

in oro bianco 18 kt a fascia scalare lavorata a traforo con motivi a cuore in smeraldi di ct 1,00 ca. e diamanti taglio brillante di ct 0,30 ca.

Gr 11,40 - cm 1,70 - nr 16

DIAMOND AND EMERALD RING

designed as a tapered, pierced 18K white gold band with heart motifs in emeralds weighing approx. 1.00 ct and brilliant-cut diamonds weighing approx. 0.30 ct.

€ 600

521

OROLOGIO DA DONNA IN DIAMANTI, VACHERON & CONSTANTIN

in oro bianco 18 kt, cassa rotonda ornata da diamanti taglio huit-huit di ct 0,40 ca., quadrante silver con indici, movimento a carica manuale funzionante, cinturino a maglia intrecciata non originale.

Gr 57,30 - diam cm 2,40

LADY'S DIAMOND WRISTWATCH, VACHERON & CONSTANTIN

in 18K white gold, round case adorned with simple-cut diamonds weighing approx. 0.40 ct, silver dial with indexes, manual movement in working condition, non-original braided-link bracelet.

€ 1.500

522

DUE SPILLE IN DIAMANTI

una a placca mistilinea in oro bicolore 18 kt, platino e oro bianco lavorata a traforo e incastonata a milligrano in diamanti taglio rotondo di ct 0,70 ca. impreziositi da piccole perle e diamanti taglio rosa; una in platino di forma ovale in pietra dura verde con motivo geometrico in platino e diamanti taglio rotondo di ct 1,20 ca.

Gr 22,90 - Rettangolare / rectangular cm 5,60 x 2,80; Ovale / oval cm 4,20 x 2,30

TWO DIAMOND BROOCHES

one a mistilinear plaque in pierced 18K two-tone gold, platinum and white gold millegrain-set with circular-cut diamonds weighing approx. 0.70 ct highlighted with small pearls and rose-cut diamonds; one in platinum of oval shape in green hard stone with a geometric motif in platinum and circular-cut diamonds weighing approx. 1.20 ct.

€ 1.000

523

PAIO DI ORECCHINI IN DIAMANTI, ROBERTO COIN

in oro bianco 18 kt a rivièrè di diamanti taglio brillante di ct 0,15 ca. che trattengono due elementi satinati ad imitazione di perle barocche. In scatola originale.

Gr 5,70 - cm 4,00 x 1,50

PAIR OF DIAMOND EARRINGS, ROBERTO COIN

designed as an 18K white gold rivièrè set with brilliant-cut diamonds weighing approx. 0.15 ct suspending two brushed elements mimicking baroque pearls. In original fitted case.

€ 600

524

ANELLO IN DIAMANTE

in oro bianco 18 kt con castone triangolare in diamante taglio brillante di ct 0,50 ca.

Gr 4,10 - nr 12

DIAMOND RING

in 18K white gold with triangular setting holding a brilliant-cut diamond weighing approx. 0.50 ct.

€ 700

525

PAIO DI POLSINI IN ORO 18 KT

formati da doppie barrette in oro tre colori.

Gr 7,40 - cm 1,90 x 0,40

PAIR OF 18K GOLD CUFF LINKS

designed as double bars in tricolour gold.

€ 250

526

DIAMANTE NON MONTATO

taglio brillante di ct 0,57. Accompagnato dal certificato del dr. Carlo Cumo attestante che il diamante è colore D, purezza IF, fluorescenza nulla.

UNMOUNTED DIAMOND

brilliant-cut weighing 0.57 ct. Accompanied by Carlo Cumo report stating that the diamond is D Colour, IF Clarity, no fluorescence.

€ 1.200

527

DIAMANTE NON MONTATO

taglio brillante di ct 0,56. Accompagnato dal certificato del dr. Carlo Cumo attestante che il diamante è colore D, purezza IF, fluorescenza nulla.

UNMOUNTED DIAMOND

brilliant-cut weighing 0.56 ct. Accompanied by Carlo Cumo report stating that the diamond is D Colour, IF Clarity, no fluorescence.

€ 1.200

528

DIAMANTE NON MONTATO

taglio brillante di ct 0,50. Accompagnato dal certificato del dr. Carlo Cumo attestante che il diamante è colore D, purezza IF, fluorescenza media.

UNMOUNTED DIAMOND

brilliant-cut weighing 0.50 ct. Accompanied by Carlo Cumo report stating that the diamond is D Colour, IF Clarity, medium fluorescence.

€ 1.200

529

ANELLO IN ZAFFIRO BLU E DIAMANTI

in oro bianco 18 kt a fascia traforata ornata al centro da uno zaffiro blu ovale di ct 1,80 ca. impreziosito da diamanti taglio huit-huit di ct 0,20 ca. Gr 8,00 - cm 1,20 - nr 13

BLUE SAPPHIRE AND DIAMOND RING

designed as a pierced 18K white gold band adorned at the centre with an oval blue sapphire weighing approx. 1.80 ct highlighted with simple-cut diamonds weighing approx. 0.20 ct.

€ 400

530

BRACCIALE IN ZAFFIRI BLU E DIAMANTI

in oro bianco 18 kt a fascia lineare satinata impreziosita da zaffiri blu taglio marquise di ct 4,00 ca. alternati a motivi in diamanti taglio brillante di ct 0,30 ca. Circa 1960. Gr 47,10 - cm 18,70 x 1,20

BLUE SAPPHIRE AND DIAMOND BRACELET

designed as a brushed 18K white gold linear band highlighted with marquise-cut blue sapphires weighing approx. 4.00 ct alternated with motifs in brilliant-cut diamonds weighing approx. 0.30 ct. Circa 1960.

€ 2.200

531

LOTTO DI TRE SPILLE E DUE PENDENTI IN ORO 18 KT E GEMME

formato da una spilla in oro bianco, una in oro giallo e una in oro giallo e smalti ornate di diamanti e da due pendenti, uno in oro giallo e uno in oro bianco, tutti ornati da gemme di tagli e natura differenti. Gr 43,40

LOT OF THREE 18K GOLD AND GEM BROOCHES AND TWO PENDANTS

including a white gold brooch, one in yellow gold and one in yellow gold and enamel adorned with diamonds, and two pendants, one in yellow gold and one in white gold, all adorned with gems of various cuts and types.

€ 800

532

LOTTO DI QUATTRO ANELLI IN DIAMANTI E GEMME

formato da anelli di varie fogge, uno in oro rosa 14 kt e platino, una eternity in argento, uno in oro giallo 18 kt e platino e uno in oro giallo 18 kt, tutti ornati da diamanti di vari tagli e dimensioni. Gr 19,50

LOT OF FOUR DIAMOND AND GEM-SET RINGS

including rings of various designs, one in 14K rose gold and platinum, one eternity in silver, one in 18K yellow gold and platinum, and one in 18K yellow gold, all adorned with diamonds of various cuts and sizes.

€ 500

533

SPILLA IN SMALTO E DIAMANTI

in oro giallo 18 kt a motivi naturalistici con fiorellini in smalto blu ornati da piccoli diamanti. Lievi difetti allo smalto. Circa 1960. Gr 12,90 - cm 4,80 x 3,70

ENAMEL AND DIAMOND BROOCH

in 18K yellow gold with naturalistic motifs and small blue enamel flowers adorned with small diamonds. Minor losses to the enamel. Circa 1960.

€ 400

534

PAIO DI ORECCHINI PENDENTI IN ZAFFIRI BLU E DIAMANTI

in oro bianco 18 kt con parti superiori formate da diamanti taglio brillante e baguette che trattengono due zaffiri blu taglio ovale di ct 8,50 ca. complessivi contornati da diamanti taglio brillante. Peso totale stimato dei diamanti ct 1,50 ca. Gr 14,80 - cm 3,20 x 1,40

PAIR OF BLUE SAPPHIRE AND DIAMOND PENDENT EARRINGS

in 18K white gold with surmounts formed by brilliant-cut and baguette diamonds suspending two oval-cut blue sapphires weighing approx. 8.50 ct together framed by brilliant-cut diamonds. Total estimated weight of diamonds 1.50 ct.

€ 2.000

535

DUE PAIA DI ORECCHINI E DUE ANELLI IN DIAMANTI E RUBINO

in oro bianco 18 kt, un paio di orecchini a lobo con due diamanti taglio rotondo di ct 0,40 ca., un paio a cerchietto in diamanti, un anello con motivo a stella in diamanti e un anello a contorno con rubino ovale e diamanti. Gr 21,20

TWO PAIRS OF DIAMOND AND RUBY EARRINGS AND TWO RINGS

in 18K white gold, one pair of ear studs with two round-cut diamonds weighing approx. 0.40 ct, one pair of hoops in diamonds, a ring with star motif in diamonds and a cluster ring with an oval ruby and diamonds.

€ 1.000

536

OROLOGIO DA DONNA IN DIAMANTI, JAEGER LE COULTRE

in oro bianco 18 kt con cassa rotonda ornata da piccoli diamanti, quadrante silver, cinturino a tessuto e movimento a carica manuale. Cm 16,40 - Cassa / case diam cm 1,30

LADY'S DIAMOND WRISTWATCH, JAEGER LE COULTRE

in 18K white gold with round case adorned with small diamonds, silver dial, textured bracelet and manual movement.

€ 750

537

GIROCOLLO IN DIAMANTI E RUBINO

in platino a catena coda di topo che trattiene al centro un motivo fantasia in diamanti di ct 1,70 ca. e rubino pendente a goccia. Circa 1960. Gr 20,90 - cm 44,00

DIAMOND AND RUBY NECKLACE

designed as a platinum mouse-tail chain holding at the centre a fancy motif with diamonds weighing approx. ct 1.70 and a ruby drop pendant. Circa 1960.

€ 1.000



540



539



544



542



541



543



546



545



547



538 (no photo)

ANELLO IN DIAMANTI E RUBINI

in oro bianco 18 kt con rubini ovali circondati da diamanti taglio brillante di ct 0,30 ca.

Gr 11,50 - cm 0,70 - nr 18

DIAMOND AND RUBY RING

in 18K white gold with oval rubies framed by brilliant-cut diamonds weighing approx. 0.30 ct.

€ 400

539

PAIO DI ORECCHINI PENDENTI IN SIMULANTI DI DIAMANTI

in oro rosa a titolo basso e argento a motivo vegetale impreziosito da simulanti del diamante. Una pietra mancante. In scatola originale. Circa 1935.

Gr 18,50 - cm 6,30 x 2,20

PAIR OF DIAMOND SIMULANT PENDENT EARRINGS

in low karat rose gold and silver with naturalistic motif highlighted with diamond simulants. One stone deficient. In original fitted case. Circa 1935.

€ 200

540

COPPIA DI BRACCIALI RIGIDI IN ZAFFIRI BLU E RUBINI

in oro rosa 12 kt con parte centrale in argento, una impreziosita da una riviére di rubini e una da zaffiri blu taglio rotondo.

Gr 24,90 - cm 0,50 diam cm 6,00

PAIR OF BLUE SAPPHIRE AND RUBY BANGLES

in 12K rose gold with central part in silver, one highlighted with a riviére with circular-cut rubies and one with blue sapphires.

€ 600

541

SPILLA IN DIAMANTI E GEMME

in oro giallo 14 kt e argento raffigurante una farfalla ornata da diamanti di vari tagli e gemme.

Gr 12,30 - cm 4,00 x 4,80

DIAMOND AND GEM BROOCH

in 14K yellow gold and silver depicting a butterfly adorned with diamonds of various cuts and gems.

€ 500

542

TRE SPILLE ANTICHE IN DIAMANTI E GEMME

in oro giallo di vari titoli e argento, due a motivo floreale e una a mezzaluna ornate da diamanti di vari tagli e gemme. Circa 1900.

Gr 32,70

THREE ANTIQUE DIAMOND AND GEM-SET BROOCHES

in yellow gold of various karats and silver, two with a floral motif and one a crescent, adorned with diamonds of various cuts and gems. Circa 1900.

€ 500

543

SPILLA IN SMERALDO E DIAMANTI

in oro rosa 14 kt e argento lavorata a traforo ornata da smeraldo e diamanti taglio rosa.

Gr 11,90 - cm 3,00 x 5,50

EMERALD AND DIAMOND BROOCH

in 14K rose gold and silver of pierced design adorned with an emerald and rose-cut diamonds.

€ 300

544

LUNGA CATENA CON MONACHINA IN DIAMANTI E GEMME

in stile antico formata da maglie fantasia in oro rosa a titolo basso e argento intervallate da piccole perle che trattengono una monachina ornata da smalto blu, piccoli diamanti e rubini.

Gr 53,50 - cm 85,00 diam cm 2,80

LONG CHAIN WITH DIAMOND AND GEM POCKET WATCH

in antique style with fancy links in low-karat rose gold and silver interspersed with small pearls suspending a pocket watch adorned with blue enamel, small diamonds and rubies.

€ 300

545

PAIO DI ORECCHINI IN DIAMANTI

in oro rosa 14 kt e argento a fiore ornato da diamanti brown taglio rotondo di ct 1,00 ca. Chiusura a molletta.

Gr 6,30 - cm 2,00 x 1,40

PAIR OF DIAMOND EARRINGS

designed as a 14K rose gold and silver flower adorned with circular-cut brown diamonds weighing approx. 1.00 ct. Leverback fittings.

€ 300

546

DUE ANELLI IN DIAMANTI

in oro giallo 18 kt e argento ornati da diamanti taglio rosa.

Gr 9,40 - cm 2,70

TWO DIAMOND RINGS

in 18K yellow gold and silver adorned with rose-cut diamonds.

€ 300

547

ANELLO E SPILLA IN ORO 18 KT, ARGENTO E GEMME

in stile antico, la spilla raffigurante un giglio fiorentino in piccoli diamanti e rubini, l'anello di forma ovale con un rubino e zaffiri blu ovali.

Gr 21,40 - Spilla / brooch cm 4,50 x 3,00; Anello nr / ring size 12

18K GOLD, SILVER AND GEM RING AND BROOCH

in antique style, the brooch depicting a fleur-de-lys with small diamonds and rubies, the ring of oval shape with an oval ruby and blue sapphires.

€ 500

548

SEI PENDENTI SIGILLO IN PIETRE DURE

in oro rosa a titolo basso di varie fogge con pietre dure ovali intagliate a sigillo.

Gr 69,10

SIX HARD STONE SEAL PENDANTS

in low-karat rose gold of various designs with seals carved in oval hard stones.

€ 1.500

549

BRACCIALE IN ZAFFIRI BLU SINTETICI

in oro giallo 18 kt con riviére di castoni in zaffiri blu ovali. In scatola originale della gioielleria Settepassi, Firenze. Circa 1920.

Gr 32,50 - cm 19,20 x 1,00

SYNTHETIC BLUE SAPPHIRE BRACELET

designed as an 18K yellow gold riviére with collet-set oval blue sapphires. In original fitted case of the jeweller Settepassi, Florence. Circa 1920.

€ 800



550



551



555



553



552



554



556



557



558



559

550

GIROCOLLO IN RUBINO E DIAMANTI

in oro bicolore 18 kt a catena fantasia che trattiene al centro un motivo rotondo con rubino birmano taglio ovale di ct 1,00 ca. circondato da diamanti taglio brillante di ct 0,30 ca.
Gr 14,40 - cm 42,00 x 1,60

RUBY AND DIAMOND NECKLACE

designed as an 18K two-tone gold fancy chain holding at the centre a round motif with oval-cut Burmese ruby weighing approx. 1.00 ct framed by brilliant-cut diamonds weighing approx. 0.30 ct.

€ 1.000

551

PAIO DI ORECCHINI PENDENTI IN RUBINI E DIAMANTI

in oro bicolore 18 kt a motivo fantasia ornato da piccoli diamanti che trattiene due sfere in rubini massivi. Chiusura a clip.
Gr 22,70 - cm 3,50 x 1,40

PAIR OF RUBY AND DIAMOND PENDENT EARRINGS

in 18K two-tone gold with fancy motif adorned with small diamonds suspending two massive ruby beads. Clip fittings.

€ 500

552

ANELLO IN DIAMANTE E GEMME, MISANI

in oro giallo 18 kt ornato da una perla coltivata South Sea di mm 17,50, un quarzo citrino e diamanti taglio brillante di ct 0,60 ca. Firmato Misani.
Gr 30,00 - nr 13

DIAMOND AND GEM RING, MISANI

in 18K yellow gold adorned with a cultured South Sea pearl measuring 17.50 mm, a citrine quartz and brilliant-cut diamonds weighing approx. ct 0.60. Signed Misani.

€ 1.500

553

ANELLO IN DIAMANTI

a fascia scalare in oro giallo 18 kt con al centro un diamante taglio brillante di ct 0,70 ca. contornato da diamanti più piccoli di ct 0,80 ca.
Gr 9,30 - cm 1,20 - nr 15

DIAMOND RING

designed as a tapered 18K yellow gold band centring a brilliant-cut diamond weighing approx. 0.70 ct framed by smaller diamonds weighing approx. 0.80 ct.

€ 800

554

ANELLO E BRACCIALE IN RUBINI E DIAMANTI

in oro giallo 18 kt, il bracciale alla schiava a filo ritorto terminante con due sfere in rubino e l'anello a serpente con testa in rubino e coda in diamanti.
Gr 32,00

RUBY AND DIAMOND RING AND BRACELET

in 18K yellow gold, the cuff bracelet designed as twisted wire ending with two ruby spheres and the ring a serpent with ruby head and tail set with diamonds.

€ 1.200

555

LUNGA COLLANA IN GEMME E PERLE, CIRIO TORINO

formata da quattro fili di sfere in rubini, zaffiri blu e smeraldi sfaccettati di mm 2,50 ca. e da due fili di perline trattenuti da tre elementi geometrici traforati e da una chiusura in oro giallo 18 kt. Punzone di Cirio, Torino.
Gr 68,50 - cm 85,00 x 1,00

LONG GEM AND PEARL NECKLACE, CIRIO TORINO

designed as four strands of faceted ruby, blue sapphire and emerald beads measuring approx. 2.50 mm and two strands of small pearls held by three pierced geometric elements and an 18K yellow gold clasp. Maker's mark for Cirio, Torino.

€ 1.000

556

ANELLO IN RUBINI

in oro giallo 18 kt di forma rettangolare incastonata con rubini taglio rotondo e marquise.
Gr 25,70 - nr 13

RUBY RING

in 18K yellow gold of rectangular shape set with circular- and marquise-cut rubies.

€ 500

557

ANELLO IN DIAMANTI E RUBINO

in oro giallo 18 kt con rubino massivo ovale taglio cabochon impreziosito da diamanti taglio rettangolare di ct 0,50 ca. complessivi.
Gr 7,70 - cm 2,10 - nr 10

DIAMOND AND RUBY RING

in 18K yellow gold with cabochon-cut oval massive ruby highlighted with rectangular-cut diamonds weighing approx. 0.50 ct all together.

€ 500

558

PAIO DI ORECCHINI A CLIP IN DIAMANTI

in oro bicolore 18 kt a fascia ornata al centro da diamanti taglio brillante di ct 0,80 ca.
Gr 17,20 - cm 2,60 x 2,10

PAIR OF DIAMOND EAR CLIPS

designed as 18K two-tone gold bands adorned at the centre with brilliant-cut diamonds weighing approx. 0.80 ct.

€ 900

559

BRACCIALE IN RUBINI

in oro giallo 18 kt a fiorellini ornati da piccoli rubini alternati a maglie rettangolari a motivi vegetali. Circa 1960.
Gr 30,10 - cm 19,50 x 1,20

RUBY BRACELET

designed as 18K yellow gold flowers adorned with small rubies alternated with rectangular links with naturalistic motifs. Circa 1960.

€ 800

560

ANELLO IN ZAFFIRO BLU E DIAMANTI

in oro giallo 18 kt a fascia geometrica con al centro uno zaffiro blu ovale di ct 1,20 ca. contornato da diamanti taglio baguette di ct 0,50 ca.
Gr 7,80 - nr 13,5

BLUE SAPPHIRE AND DIAMOND RING

designed as an 18K yellow gold geometric band centring an oval blue sapphire weighing approx. 1.20 ct framed by baguette diamonds weighing approx. 0.50 ct.

€ 800

561

ROSA IN ARGENTO TIT 800

realisticamente riprodotta. Punzone 215 Fi - Ditta Bartolini Bartolozzi & C. Circa 1970.
Gr 225,70 - cm 33,00 x 6,50

800 SILVER ROSE

of realistic design. Maker's mark 215 FI for Bartolini Bartolozzi & C. Circa 1970.

€ 125

562

BRACCIALE IN ARGENTO, GEORG JENSEN

a maglie geometriche lineari snodate. Firmato Georg Jensen e numerato 118. Circa 1960.
Gr 68,50 - cm 18,50 x 2,50

SILVER BRACELET, GEORG JENSEN

designed as linear, articulated, geometric links. Signed Georg Jensen and numbered 118. Circa 1960.

€ 100

563

GIROCOLLO IN SMALTI E PERLINE, GABRIELLA RIVALTA

in oro giallo 18 kt a catena rolò con al centro pendenti di soggetti vari in smalto inframmezzati da piccole perle. Firmato Gabriella Rivalta.

Gr 25,20 - cm 39,50 x 2,50

ENAMEL AND SMALL PEARL NECKLACE, GABRIELLA RIVALTA

designed as an 18K yellow gold cable chain centring pendants of various designs in enamel interspersed with small pearls. Signed Gabriella Rivalta.

€ 1.000

564

ANELLO IN DIAMANTI

in oro bianco 18 kt con diamante taglio brillante di ct 0,15 ca. circondato da diamanti taglio huit-huit di ct 0,90 ca. Circa 1950.
Gr 6,30 - cm 1,80 - nr 12

DIAMOND RING

in 18K white gold set with a brilliant-cut diamond weighing approx. 0.15 ct framed by simple-cut diamonds weighing approx. 0.90 ct. Circa 1950.

€ 700

565

PAIO DI ORECCHINI PENDENTI IN DIAMANTI E GIADEITE

in oro bianco 18 kt con motivo a fiore e barrette in diamanti taglio brillante di ct 0,90 ca. che trattiene una giadeite incisa a motivi orientali.

Gr 6,30 - cm 5,00 x 2,00

DIAMOND AND JADEITE PENDENT EARRINGS

in 18K white gold with flower motif and bars set with brilliant-cut diamonds weighing approx. 0.90 ct suspending a jadeite carved with Oriental motifs.

€ 500

566

OROLOGIO DA DONNA IN DIAMANTI, UNVER

cassa in oro bianco 18 kt con quadrante silver, cinturino in platino e diamanti di vari tagli. Movimento a carica manuale non funzionante.

Cm 18,00 - Cassa / case cm 1,90 x 1,10

LADY'S DIAMOND WRISTWATCH, UNVER

18K white gold case with silver dial, platinum bracelet with diamonds of various cuts. Manual movement not in working condition.

€ 1.000

567

ANELLO IN SMERALDO E DIAMANTI

in oro bianco 18 kt con smeraldo taglio rettangolare a gradini di ct 1,50 ca. e contorno di diamanti taglio brillante di ct 1,40 ca.

Gr 3,70 - nr 16

EMERALD AND DIAMOND RING

in 18K white gold with a rectangular step-cut emerald weighing approx. 1.50 ct framed by brilliant-cut diamonds weighing approx. 1.40 ct.

€ 750

568

BRACCIALE IN ORO GIALLO 22 KT

a doppie maglie fantasia.

Gr 20,10 - cm 18,50 x 3,50

22K YELLOW GOLD BRACELET

designed as double fancy links.

€ 900

569

DIAMANTE NON MONTATO

taglio brillante di ct 0,51. Accompagnato da certificato GIA attestante che il diamante è colore H, purezza IF, fluorescenza nulla.

UNMOUNTED DIAMOND

brilliant-cut weighing 0.51 ct. Accompanied by GIA report stating that the diamond is H Colour, IF Clarity, no fluorescence.

€ 1.000

570

DIAMANTE NON MONTATO

taglio brillante di ct 0,50. Accompagnato da certificato GIA attestante che il diamante è colore H, purezza IF, fluorescenza nulla.

UNMOUNTED DIAMOND

brilliant-cut weighing 0.50 ct. Accompanied by GIA report stating that the diamond is H Colour, IF Clarity, no fluorescence.

€ 1.000

571

DIAMANTE NON MONTATO

taglio brillante di ct 0,55. Accompagnato da certificato GIA attestante che il diamante è colore H, purezza IF, fluorescenza nulla.

UNMOUNTED DIAMOND

brilliant-cut weighing 0.55 ct. Accompanied by GIA report stating that the diamond is H Colour, IF Clarity, no fluorescence.

€ 1.000

572

ANELLO IN ZAFFIRO BLU E DIAMANTI

in oro bianco 18 kt con zaffiro blu ovale di ct 1,50 ca. contornato da diamanti taglio brillante di ct 1,00 ca.

Gr 4,50 - nr 13

BLUE SAPPHIRE AND DIAMOND RING

in 18K white gold with an oval blue sapphire weighing approx. 1.50 ct framed by brilliant-cut diamonds weighing approx. 1.00 ct.

€ 750

573

BRACCIALE IN DIAMANTI E ZAFFIRI BLU SINTETICI

in platino a riviére che alterna diamanti taglio rotondo di ct 1,20 ca. e zaffiri blu taglio carré di cui due mancanti.

Gr 17,30 - cm 18,30 x 0,60

DIAMOND AND SYNTHETIC BLUE SAPPHIRE BRACELET

designed as a platinum riviére set with alternating circular-cut diamonds weighing approx. 1.20 ct and square-cut blue sapphires, two deficient.

€ 1.200

574

GIROCOLLO CON PENDENTE IN DIAMANTI

in oro bianco 18 kt a catena veneziana che trattiene una croce in diamanti taglio brillante di ct 1,20 ca. complessivi.

Gr 10,00 - cm 4,00 x 50,00

NECKLACE WITH DIAMOND-SET PENDANT

designed as an 18K white gold Venetian chain suspending a cross set with brilliant-cut diamonds weighing approx. 1.20 ct all together.

€ 1.000

575

ANELLO IN ZAFFIRO BLU E DIAMANTI

in oro bianco 18 kt con zaffiro blu ovale di ct 3,50 ca. contornato da diamanti taglio brillante di ct 1,40 ca.

Gr 4,60 - nr 10,5

BLUE SAPPHIRE AND DIAMOND RING

in 18K white gold with an oval blue sapphire weighing approx. 3.50 ct framed by brilliant-cut diamonds weighing approx. 1.40 ct.

€ 500

576

MEDAGLIA CON MADONNA MINIATA

in oro bianco 18 kt di forma rotonda lavorata a traforo che trattiene una miniatura raffigurante il volto di una Madonna. Circa 1930.

Gr 5,70 - diam cm 2,80

MEDAL WITH MINIATED MADONNA

in 18K pierced white gold of round shape holding a miniature depicting a Madonna's face. Circa 1930.

€ 400

577

GIROCOLLO E BRACCIALE IN PERLE COLTIVATE

il girocollo formato da un filo di perle coltivate a scalare da mm 5,30 a mm 8,50 con chiusura in oro bianco 18 kt e gemme e il bracciale formato da tre fili di perle coltivate di mm 5,50 con chiusura e spaziatori in oro bianco 18 kt e piccoli diamanti.

Gr 59,00 - Girocollo / necklace cm 54,00; Bracciale / bracelet cm 18,00

CULTURED PEARL NECKLACE AND BRACELET

the necklace designed as a graduated strand of cultured pearls measuring from 5.30 mm to 8.50 mm with 18K white gold clasp set with gems and the bracelet designed as three strands of cultured pearls measuring 5.50 mm with clasp and spacers in 18K white gold and small diamonds.

€ 300

578

ANELLO IN ZAFFIRO BLU E DIAMANTI

in oro giallo 18 kt e platino di forma rettangolare con zaffiro blu circondato da diamanti taglio rotondo di ct 0,50 ca. Circa 1930.

Gr 5,60 - cm 1,80 - nr 21

BLUE SAPPHIRE AND DIAMOND RING

in 18K yellow gold and platinum of rectangular shape with a blue sapphire framed by circular-cut diamonds weighing approx. 0.50 ct. Circa 1930.

€ 400

579

PENDENTE-SPILLA IN RUBINI E ZAFFIRI BLU

in oro giallo 18 kt di forma rotonda ornata da piccoli zaffiri blu e rubini rotondi. Circa 1960.

Gr 12,60 - cm 4,80 x 4,00

RUBY AND BLUE SAPPHIRE PENDANT-BROOCH

in 18K yellow gold of round shape adorned with small, round blue sapphires and rubies. Circa 1960.

€ 400

580

BRACCIALE RIGIDO IN ORO GIALLO 18 KT

a larga fascia lineare traforata.

Gr 34,10 - cm 20,50 x 3,60

18K YELLOW GOLD BANGLE

designed as a large, linear pierced band.

€ 1.500

581

ANELLO IN ZAFFIRO BLU E DIAMANTI

in oro giallo 18 kt e platino a margherita con zaffiro blu taglio rotondo di ct 1,00 ca. circondato da diamanti taglio Vecchia Miniera di ct 0,60 ca. Circa 1900.

Gr 2,40 - cm 1,20 - nr 12

BLUE SAPPHIRE AND DIAMOND RING

designed as a 18K yellow gold and platinum daisy with a circular-cut blue sapphire weighing approx. 1.00 ct framed by Old Mine-cut diamonds weighing approx. 0.60 ct. Circa 1900.

€ 300

582

PENDENTE DA CULLA IN OSSO E PERLINE

in argento 800 di forma lobata incisa ornata da perline che trattiene un elemento rotondo in osso inciso raffigurante Sant'Antonio da Padova. Firmato A. Sordelli. Circa 1940.

Gr 94,40 - cm 9,70 x 9,70

BONE AND SMALL PEARL CRIB PENDANT

in engraved 800 silver of lobed shape adorned with small pearls holding a round bone element carved with Saint Anthony of Padua. Signed A. Sordelli. Circa 1940.

€ 300



583



584



585



586



587



589



588



590

583

GIROCOLLO IN ORO GIALLO 18 KT, FEDERICO BUCCELLATI

formato da una catena con al centro tre foglie incise. Firmato Federico Buccellati. In scatola originale.

Gr 12,70 - cm 39,00 x 2,20

18K YELLOW GOLD NECKLACE, FEDERICO BUCCELLATI designed as a chain with three central engraved leaves. Signed Federico Buccellati. In original fitted case.

€ 1.000

584

BRACCIALE IN DIAMANTI

in oro rosa 18 kt a maglia tubogas lineare impreziosita da fibbia in piccoli diamanti.

Gr 14,30 - cm 18,00 x 1,10

DIAMOND BRACELET

designed as a linear 18K rose gold tubo-gas band highlighted with a buckle set with small diamonds.

€ 500

585

BRACCIALE ALLA SCHIAVA IN DIAMANTI

in oro rosa 18 kt formato da sei elementi rigati di varie misure di cui uno ornato da riviere di diamanti taglio brillante di ct 0,35 ca.

Gr 35,70 - cm 2,40 diam cm 6,00

DIAMOND CUFF BRACELET

in 18K rose gold designed as six reeded elements of various sizes, one adorned with a riviere of brilliant-cut diamonds weighing approx. 0.35 ct.

€ 1.800

586

ANELLO IN DIAMANTI

in oro rosa 18 kt a maglia marina interamente incastonata in pavé di diamanti taglio brillante brown e incolori di ct 2,20 ca.

Gr 11,00 - cm 1,70 - nr 14

DIAMOND RING

designed as an 18K rose gold marine-link band entirely pavé-set with brilliant-cut brown and colourless diamonds weighing approx. 2.20 ct.

€ 600

587

PAIO DI ORECCHINI PENDENTI IN DIAMANTI, SALVINI

in oro rosa 18 kt con motivo a volute scalari in diamanti taglio brillante di ct 0,32. Firmati Salvini.

Gr 9,60 - cm 7,00 x 1,20

PAIR OF DIAMOND PENDENT EARRINGS, SALVINI

in 18K rose gold with graduated scroll motif in brilliant-cut diamonds weighing 0.32 ct. Signed Salvini.

€ 700 ♦

588

ANELLO IN DIAMANTI E GEMME

in oro bicolore 18 kt con grande quarzo lemon a goccia circondato da diamanti taglio brillante di ct 0,45 montati su oro bianco e da topazi arancioni. Con garanzia originale della ditta Bruni Bossio.

Gr 16,10 - cm 2,80 - nr 15

DIAMOND AND GEM-SET RING

in 18K two-tone gold with a large lemon quartz drop framed by brilliant-cut diamonds weighing 0.45 ct mounted on white gold and by orange topazes. With original warranty certificate from Bruni Bossio.

€ 1.000

589

ANELLO IN QUARZO E DIAMANTI

in oro bicolore 18 kt con particolare gambo a serpente con testa in diamanti che trattiene un quarzo rotondo taglio cabochon.

Gr 23,30 - cm 2,40 - nr 14

QUARTZ AND DIAMOND RING

in 18K two-tone gold with unique serpent shank with head set with diamonds holding a round cabochon-cut quartz.

€ 700

590

BRACCIALE IN ORO GIALLO 18 KT

a fascia lineare formata da maglie satinata a fiocchetto. Circa 1950.

Gr 54,70 - cm 19,80 x 2,20

18K YELLOW GOLD BRACELET

designed as a linear band of brushed bow-shaped links. Circa 1950.

€ 1.500

591

DUE ANELLI IN RUBINI E DIAMANTI

uno in oro giallo 18 kt e platino con rubino birmano ovale di ct 1,30 ca. contornato da diamanti taglio rotondo di ct 0,30 ca. e uno a contrariè con due rubini ovali e diamanti taglio carré di ct 0,50 ca.

Gr 11,70 - Nr 14; Nr 17

TWO RUBY AND DIAMOND RINGS

one in 18K yellow gold and platinum with an oval Burmese ruby weighing approx. 1.30 ct framed by circular-cut diamonds weighing approx. 0.30 ct and one of crossover design with two oval rubies and square-cut diamonds weighing approx. 0.50 ct.

€ 1.000

592

GIROCOLLO IN LAPISLAZZULI E DIAMANTI

formato da un filo di sfere di mm 12,00 trattenute da una chiusura in oro giallo 18 kt rigato ornato da diamanti taglio brillante di ct 0,40 ca.

Gr 103,90 - cm 50,50

LAPIS LAZULI AND DIAMOND NECKLACE

designed as a strand of beads measuring 12.00 mm held by a reeded 18K yellow gold clasp adorned with brilliant-cut diamonds weighing approx. 0.40 ct.

€ 400

593

BRACCIALE IN PERLE COLTIVATE E DIAMANTI

formato da cinque fili di perle giapponesi coltivate da mm 3,50 a mm 4,70 trattenute da barrette traforate in oro bianco 18 kt ornate da piccoli diamanti. Circa 1960.

Gr 33,30 - cm 19,50 x 2,30

CULTURED PEARL AND DIAMOND BRACELET

designed as five strands of Japanese cultured pearls measuring from mm 3.50 to mm 4.70 held by pierced 18K white gold bars adorned with small diamonds. Circa 1960.

€ 700



594



595



596



597



598



599



600



602



604



601



603

594

GIROCOLLO IN DIAMANTI E PERLE COLTIVATE

formato da quattro catene rolò in platino impreziosite da castoni rotondi, barrette e fiorellini in diamanti di vari tagli trattenute al centro da una chiusura a doppio motivo esagonale in oro bianco 18 kt centrata da una perla coltivata bianca e da una nera di mm 8,00 contornate da diamanti taglio brillante. Peso totale stimato dei diamanti ct 6,00 ca.

Gr 38,00 - cm 37,50 x 1,90

DIAMOND AND CULTURED PEARL NECKLACE

designed as four platinum cable chains highlighted with collet settings, bars and flowers in diamonds of various cuts held at the centre by an 18K white gold clasp with double hexagon motif centred by a white and a black cultured pearl measuring 8.00 mm framed by brilliant-cut diamonds. Total estimated weight of diamonds 6.00 ct.

€ 3.500

595

PAIO DI ORECCHINI IN DIAMANTI E PERLE COLTIVATE

in oro bianco 18 kt con cornice quadrata in diamanti taglio brillante di ct 1,10 ca. che trattiene perle giapponesi coltivate di mm 9,00 ca. Gr 12,50 - cm 2,00 x 1,70

PAIR OF DIAMOND AND CULTURED PEARL EAR CLIPS

in 18K white gold with square frame of brilliant-cut diamonds weighing 1.10 ct holding Japanese cultured pearls measuring approx. 9.00 mm.

€ 1.200

596

ANELLO ETERNITY IN DIAMANTI

in oro bianco 18 kt interamente incastonato con diamanti taglio marquise di ct 2,00 ca. complessivi.

Gr 4,30 - cm 0,40

DIAMOND ETERNITY RING

in 18K white gold set throughout with marquise-cut diamonds weighing approx. 2.00 ct all together.

€ 800

597

PENDENTE IN DIAMANTI

in platino a goccia, con al centro un diamante taglio antico di ct 0,80 ca. contornato da diamanti taglio Vecchia Europa di ct 1.20 ca. Gr 3,00 - cm 3,00 x 1,30

DIAMOND PENDANT

designed as a platinum drop centring an antique-cut diamond weighing approx. 0.80 ct framed by Old European-cut diamonds weighing approx. 1.20 ct.

€ 1.500

598

ANELLO IN DIAMANTI, CIRIO TORINO

in oro bianco 18 kt di forma rettangolare incastonata in diamanti taglio huit-huit di ct 0,35 ca. Firmato Cirio, Torino. In scatola originale di Cirio e Bonisoli.

Gr 6,00 - cm 1,70 - nr 16

DIAMOND RING, CIRIO TORINO

in 18K white gold of rectangular shape set with simple-cut diamonds weighing approx. 0.35 ct. Signed Cirio, Torino. In Cirio e Bonisoli original fitted case.

€ 750

599

PAIO DI ORECCHINI A CLIP IN PERLE COLTIVATE

in oro bianco 18 kt ornati da due perle sferiche South Sea Tahiti di mm 14,00 ca.

Gr 13,20 - diam cm 1,40

PAIR OF CULTURED PEARL EAR CLIPS

in 18K white gold adorned with two spherical Tahitian South Sea pearls measuring approx. 14.00 mm.

€ 400

600

PAIO DI ORECCHINI A CLIP IN DIAMANTI E PERLE COLTIVATE

in oro bianco 18 kt con perle giapponesi coltivate di mm 8,50 circondate da diamanti taglio marquise di ct 2,40 ca. complessivi. In scatola originale. Circa 1960.

Gr 8,90 - diam cm 1,60

PAIR OF DIAMOND AND CULTURED PEARL EAR CLIPS

in 18K white gold with a Japanese cultured pearl measuring 8.50 mm framed by marquise-cut diamonds weighing approx. 2.40 ct all together. In original fitted case. Circa 1960.

€ 1.500

601

ANELLO TRILOGY IN DIAMANTI

in oro bianco 18 kt con tre diamanti taglio antico di ct 1,60 ca. complessivi.

Gr 2,50 - nr 13

DIAMOND TRILOGY RING

in 18K white gold set with antique cut three diamonds weighing approx. 1.60 ct all together.

€ 1.800

602

ANELLO IN DIAMANTI

in oro bianco 18 kt con due diamanti taglio Vecchia Europa di ct 1,60 ca. complessivi.

Gr 4,10 - nr 16

DIAMOND RING

in 18K white gold set with two Old-European-cut diamonds weighing approx. 1.60 ct all together.

€ 1.200

603

ANELLO IN DIAMANTE

in oro bianco 18 kt con diamante taglio brillante di ct 1,40 ca. Gr 3,20 - nr 15,5

DIAMOND RING

in 18K white gold set with a brilliant-cut diamond weighing approx. 1.40 ct.

€ 1.500

604

PAIO DI ORECCHINI IN PERLE COLTIVATE E DIAMANTI

in oro bianco 18 kt con due perle South Sea di mm 14,00 sormontate da due diamanti taglio brillante di ct 0,80 ca. complessivi. Chiusura a molletta.

Gr 12,10 - cm 2,00 x 1,40

PAIR OF CULTURED PEARL AND DIAMOND EARRINGS

in 18K white gold with two South Sea pearls measuring 14.00 mm surmounted by two brilliant-cut diamonds weighing approx. 0.80 ct together. Leverback fittings.

€ 1.000

605

ANELLO IN ZAFFIRO BLU E DIAMANTI

in oro bianco 18 kt con zaffiro blu taglio cuscino di ct 5,00 ca. impreziosito da diamanti taglio brillante di ct 0,30 ca.

Gr 8,40 - nr 14

BLUE SAPPHIRE AND DIAMOND RING

in 18K white gold with a cushion-cut blue sapphire weighing approx. 5.00 ct highlighted with brilliant-cut diamonds weighing approx. 0.30 ct.

€ 2.000

606

OROLOGIO DA DONNA IN DIAMANTI E ZAFFIRI BLU

cassa mistilinea in platino ornata da diamanti taglio rotondo e zaffiri blu sintetici, quadrante ottagonale silver con numeri romani, movimento funzionante, cinturino in pelle. Circa 1925.

Cassa cm 2,90 x 1,40

LADY'S DIAMOND AND BLUE SAPPHIRE WRISTWATCH

mistilinear platinum case adorned with circular-cut diamonds and synthetic blue sapphires, octagonal silver dial with Roman numerals, movement in working condition, leather bracelet. Circa 1925.

€ 200

607

PAIO DI ORECCHINI PENDENTI IN DIAMANTI

in oro bianco 18 kt con quattro diamanti taglio Vecchia Miniera separati da una barretta in diamanti taglio brillante. Peso totale stimato dei diamanti ct 1,10 ca.

Gr 3,90 - cm 3,10 x 0,50

PAIR OF DIAMOND PENDENT EARRINGS

in 18K white gold with four Old Mine-cut diamonds interspersed with a bar set with brilliant-cut diamonds. Total estimated weight of diamonds 1.10 ct.

€ 800

608

BRACCIALE IN ORO GIALLO 18 KT

a fascia lineare a maglie massicce articolate con motivo naturalistico. Circa 1970.

Gr 116,10 - cm 18,50 x 2,40

18K YELLOW GOLD BRACELET

designed as a linear band of solid articulated links with naturalistic motif. Circa 1970.

€ 5.000

609

QUATTRO ANELLI IN ORO 18 KT E GEMME

in oro giallo e rosè di varie fogge ornati da gemme.

Gr 28,90

FOUR 18K GOLD AND GEM-SET RINGS

in yellow and rose gold of various designs adorned with gems.

€ 300

610

GIROCOLLO E ANELLO IN DIAMANTI E GEMME

il girocollo formato da vari fili di sfere in corallo rosa giapponese (corallium elatius), ametiste e perle coltivate di mm 4,00 ca. con chiusura in oro bicolore 18 kt e piccoli diamanti, l'anello in oro giallo 18 kt, corallo e piccoli diamanti.

Gr 110,50 - Girocollo / necklace cm 45,00 x 1,90; Anello nr / ring size 14

DIAMOND AND GEM NECKLACE AND RING

the necklace designed as multiple strands of Japanese pink coral (corallium elatius) beads, amethysts and cultured pearls measuring approx. 4.00 mm with 18K two-tone gold and small diamond clasp, the ring in 18K yellow gold, coral and small diamonds.

€ 500

611

DUE SPILLE IN SMALTI E GEMME

in oro giallo 18 kt, la spilla raffigurante un orsetto ornato da smalti e piccoli rubini e lo spillone raffigurante un'orchidea in smalti policromi.

Gr 22,10 - Orso / bear cm 3,70 x 3,40; Orchidea / orchid cm 8,00 x 2,50

TWO ENAMEL AND GEM BROOCHES

in 18K yellow gold, the brooch depicting a bear adorned with enamel and small rubies and the pin depicting an orchid in polychrome enamel.

€ 700

612

ANELLO IN OCCHIO DI TIGRE E DIAMANTI

in oro giallo con occhio di tigre di forma rettangolare ornato da una striscia di diamanti taglio rotondo di ct 0,20 ca. Circa 1970.

Gr 15,10 - cm 1,50 - nr 7,5

TIGER'S-EYE AND DIAMOND RING

in yellow gold with a rectangular tiger's eye adorned with a line of circular-cut diamonds weighing approx. 0.20 ct. Circa 1970.

€ 300

613

COPPIA DI SPILLE IN RUBINI SINTETICI

in oro giallo 18 kt raffiguranti orchidee con pistilli in piccoli rubini sintetici. Circa 1940.

Gr 12,70 - cm 3,10 x 2,80

PAIR OF SYNTHETIC RUBY BROOCHES

in 18K yellow gold depicting orchids with pistils in small synthetic rubies. Circa 1940.

€ 500

614

PENDENTE IN DIAMANTI E TURCHESE

in oro bianco 18 kt con grande cammeo ovale in turchese raffigurante profilo femminile ornato da diamanti taglio brillante di ct 0,20 ca.

Gr 17,20 - cm 4,80 x 2,80

DIAMOND AND TURQUOISE PENDANT

in 18K white gold with a large, oval, turquoise cameo depicting a lady's profile adorned with brilliant-cut diamonds weighing approx. 0.20 ct.

€ 300

615

DUE ANELLI E UN PENDENTE IN DIAMANTI

in oro bianco 18 kt, gli anelli a riviére, una con nove diamanti taglio brillante di ct 0,50 ca. e una con tre diamanti di ct 0,30 ca., il pendente con castone in diamante taglio brillante di ct 0,40 ca.

Gr 11,60 - nr 18

TWO DIAMOND RINGS AND A PENDANT

in 18K white gold, the rings riviére-set, one with nine brilliant-cut diamonds weighing approx. 0.50 ct and one with three diamonds weighing approx. 0.30 ct, the pendant with a prong-set brilliant-cut diamond weighing approx. 0.40 ct.

€ 750

616

BRACCIALE IN ORO GIALLO 18 KT

a fascia lineare composta da maglie fantasia con al centro motivo rigato. Circa 1950.

Gr 42,60 - cm 18,00 x 3,00

18K YELLOW GOLD BRACELET

designed as a linear band of fancy links with central reeded motif. Circa 1950.

€ 1.800

617

ANTICO PAIO DI ORECCHINI PENDENTI IN METALLO

con pendente a grappolo in perline e paste vitree verdi. Italia meridionale, circa 1850.

Gr 19,60 - cm 7,00 x 3,00

ANTIQUÉ PAIR OF METAL PENDENT EARRINGS

suspending a bunch pendant in small pearls and green pastes. South of Italy, Circa 1850.

€ 150

618

ANELLO IN SMERALDO E DIAMANTI

in oro bianco 18 kt a cupola centrata da uno smeraldo taglio rettangolare a gradini di ct 1,00 ca. con doppio contorno in diamanti taglio baguette di ct 3,00 ca. Due baguette mancanti. Gr 12,60 - nr 15,5

EMERALD AND DIAMOND RING

designed as an 18K white gold dome centred by a rectangular step-cut emerald weighing approx. 1.00 ct with double frame of diamond baguettes weighing approx. 3.00 ct. Two baguettes deficient.

€ 1.500

619

SPILLA IN DIAMANTI E SMERALDI

in oro bianco 18 kt motivi vegetali con al centro un diamante taglio Vecchia Miniera di ct 0,80 ca. impreziosito da diamanti di vari tagli di ct 1,20 ca. e smeraldi rotondi. Circa 1960.

Gr 22,00 - cm 3,50 x 6,30

DIAMOND AND EMERALD BROOCH

in 18K white gold with naturalistic motif centring a Old-Mine-cut diamond weighing approx. 0.80 ct highlighted with diamonds of various cuts weighing approx. 1.20 ct and round emeralds. Circa 1960.

€ 1.500

620

PENDENTE IN GIADEITE

di forma ovale con giadeite incisa raffigurante un profilo femminile montata in oro bianco 18 kt.

Gr 12,80 - cm 4,00 x 2,50

JADEITE PENDANT

of oval shape with a jadeite carved with a female profile mounted on 18K white gold.

€ 25

621

ANELLO IN DIAMANTE

in oro bianco 18 kt con diamante taglio brillante di ct 0,40 ca. Gr 3,90 - nr 11

DIAMOND RING

in 18K white gold with a brilliant-cut diamond weighing approx. 0.40 ct.

€ 300

622

PAIO DI ORECCHINI PENDENTI IN DIAMANTI

in oro bianco 18 kt con parte superiore a goccia che trattiene una lunga catena rolò e due pendenti ovali incastonati in diamanti taglio brillante di ct 0,70 ca.

Gr 10,90 - cm 10,30 x 1,00

PAIR OF DIAMOND PENDENT EARRINGS

in 18K white gold with drop surmount suspending a long cable chain and two oval pendants set with brilliant-cut diamonds weighing approx. 0.70 ct.

€ 500

623

TRE SPILLE IN DIAMANTI E PERLA

due in oro giallo 18 kt e platino e una in oro bianco 18 kt incastonate con diamanti di vari tagli e una perlina.

Gr 17,00

THREE DIAMOND AND PEARL BROOCHES

two in 18K yellow gold and platinum and one in 18K white gold set with diamonds of various cuts and a small pearl.

€ 500

624

DUE ANELLI IN ONICI E DIAMANTI

uno in oro bianco 18 kt e uno in oro bianco 18 kt e platino di forme geometriche ornati da diamanti. Circa 1930.

Gr 8,40 - nr 19

TWO ONYX AND DIAMOND RINGS

one in 18K white gold and one in 18K white gold and platinum, both of geometric shape adorned with diamonds. Circa 1930.

€ 400

625

PENDENTE IN DIAMANTI E TURCHESE

in oro bianco 18 kt con parte superiore a festoni in diamanti taglio brillante di ct 0,35 ca. che trattengono una sfera di pasta di turchese di mm 15,00.

Gr 8,40 - cm 3,50 x 1,50

DIAMOND AND TURQUOISE PENDANT

in 18K white gold with festoon surmount set with brilliant-cut diamonds weighing approx. 0.35 ct holding a turquoise paste sphere measuring 15.00 mm.

€ 300

626

DUE COLLANE IN PERLE GIAPPONESI COLTIVATE

una formata da tre fili di perle a scalare da mm 6,15 a mm 7,80 trattenute da una chiusura a fiocco in oro bianco 18 kt e una a un filo di perle di mm 6,00 con piccola chiusura in oro giallo 18 kt e perla.

Gr 120,60 - cm 45,00

TWO JAPANESE CULTURED PEARL NECKLACES

one designed as three graduated strands of pearls measuring from 6.15 mm to 7.80 mm held by an 18K white gold bow clasp, and one a single strand of pearls measuring 6.00 mm with a small 18K yellow gold and pearl clasp.

€ 300



627



628



630



629



631



632



633

627 

COLLANA IN CORALLO ROSSO MEDITERRANEO

formata da due fili di coralli rossi (*corallium rubrum*) sfaccettati a scalare da mm 7,50 a mm 17,00 con chiusura a foglie in oro bicolore 18 kt.

Gr 180,10 - cm 57,00

RED MEDITERRANEAN CORAL NECKLACE

designed as two graduated strands of faceted red coral (corallium rubrum) beads measuring from 7.50 mm to 17.00 mm with leaf clasp in 18K two-tone gold.

€ 1.500

628 

LUNGO GIROCOLLO IN CORALLO ROSSO MEDITERRANEO

formato da un filo di elementi sfaccettati in corallo (*corallium rubrum*) a scalare da mm 16,70 a mm 6,50 con chiusura in oro giallo 18 kt e corallo.

Gr 107,70 - cm 70,00

LONG RED MEDITERRANEAN CORAL NECKLACE

designed as a graduated strand of faceted coral (corallium rubrum) elements measuring from 16.70 mm to 6.50 mm with 18K yellow gold and coral clasp.

€ 1.000

629 

GIROCOLLO CON PENDENTE IN CORALLI, SMALTO E DIAMANTI

a sottile catena in oro giallo 18 kt intervallata da sfere in corallo mediterraneo (*corallium rubrum*) con pendente rotondo in coralli, smalto celeste e piccoli diamanti. Teca in vetro sul retro. Difetti allo smalto.

Gr 23,90 - Girocollo / necklace cm 44,00; Pendente / pendant diam cm 3,00

NECKLACE WITH CORAL, ENAMEL AND DIAMOND PENDANT

designed as a thin 18K yellow gold chain interspersed with red Mediterranean coral (corallium rubrum) beads with round pendant in coral, pale blue enamel and small diamonds. Glass case on back. Losses to the enamel.

€ 500

630

PAIO DI ORECCHINI PENDENTI IN ORO GIALLO 14 KT

lavorati a filigrana a formare un motivo triangolare con elementi floreali e pendenti a goccia. Chiusura a gancio non coeva. Lievi difetti. Circa 1870.

Gr 9,60 - cm 6,30 x 2,80

PAIR OF 14K YELLOW GOLD PENDENT EARRINGS

in filigree forming a triangular motif with floral elements and drop pendants. Lobster clasp of later design. Minor defects. Circa 1870.

€ 800

631 

PAIO DI ORECCHINI PENDENTI IN CORALLO ROSSO

in oro rosa 9 kt con parte superiore ovale che trattiene un pendente staccabile con corallo a goccia ornato da fogliette e sfera. Circa 1880.

Gr 8,60 - cm 5,70 x 2,00

PAIR OF RED CORAL PENDENT EARRINGS

in 9K rose gold with oval surmount suspending a removable pendant with coral drop adorned with leaves and a sphere. Circa 1880.

€ 500

632

PAIO DI ORECCHINI PENDENTI IN PERLE COLTIVATE

in oro rosa 12 kt in stile antico con due fiori ornati da perline. Gr 13,80 - cm 4,70 x 2,00

PAIR OF CULTURED PEARL PENDENT EARRINGS

in 12K rose gold of antique style with two flowers adorned with small pearls.

€ 300

633 

PAIO DI ORECCHINI PENDENTI IN CORALLO ROSSO

in oro giallo 12 kt con parte superiore ovale e un pendente a goccia sfaccettato in corallo mediterraneo (*corallium rubrum*). Circa 1850. Gr 8,30 - cm 7,00 x 1,50

PAIR OF RED CORAL PENDENT EARRINGS

in 12K yellow gold with oval surmount suspending a faceted Mediterranean coral (corallium rubrum) drop pendant. Circa 1850.

€ 300

634 

PARURE IN CORALLI MEDITERRANEI

in oro giallo di vari titoli formata da un paio di orecchini pendenti, una spilla, un pendente e un braccialetto in coralli rossi (*corallium rubrum*). Lievi difetti. Circa 1880.

Gr 64,00 - Orecchini / earrings cm 6,50 x 2,30; Spilla / brooch cm 4,60 x 4,00; Pendente / pendant cm 5,30 x 3,20; Bracciale / bracelet cm 19,60 x 3,30

MEDITERRANEAN CORAL PARURE

in yellow gold of various karats, including a pair of pendent earrings, a brooch, a pendant and a bracelet in red coral (corallium rubrum) beads. Minor defects. Circa 1880.

€ 400

635

BRACCIALE RIGIDO IN GEMME

in oro giallo 18 kt a canna ovale ornata da filigrana con piccoli smeraldi e diamanti taglio rosa nella parte superiore. Lievi ammaccature. Circa 1880.

Gr 18,70 - cm 0,70 diam cm 5,50

GEM BANGLE

designed as an 18K yellow gold oval cane adorned with filigree with small emeralds and rose-cut diamonds on the top. Minor dents. Circa 1880.

€ 750

636

ANTICO GIROCOLLO IN SMALTI

in oro giallo 18 kt a sottile catena che trattiene un motivo ondulato ornato da smalti. Lievi difetti. Circa 1860.

Gr 7,20 - cm 6,80 x 44,00

ANTIQU ENAMEL NECKLACE

designed as a thin 18K yellow gold chain holding an undulating motif adorned with enamel. Minor defects. Circa 1860.

€ 400

637

CINQUE ANTICHE SPILLE IN DIAMANTI E GEMME

in oro giallo di vari titoli e argento, di fogge diverse incastonate in diamanti e gemme. Circa 1900.

Gr 26,60

FIVE ANTIQUE DIAMOND AND GEM-SET BROOCHES

in yellow gold of various karats and silver, of different designs set with diamonds and gems. Circa 1900.

€ 750



638



638



639



640



641

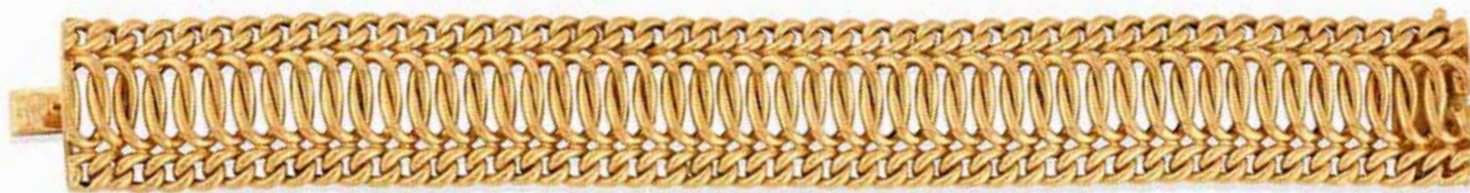

642

638

PARURE IN DIAMANTI E SMERALDI

in oro giallo 18 kt composta da un girocollo, un bracciale, un paio di orecchini e un anello a motivi fantasia ornati da pavé di diamanti taglio brillante di ct 3,00 ca. complessivi e smeraldi taglio goccia di ct 12,00 ca.

Gr 170,10 - Girocollo / necklace cm 40,00; Bracciale / bracelet cm 18,00 x 1,50; Orecchini / earrings cm 2,70 x 1,90; Anello nr / ring size 13

DIAMOND AND EMERALD PARURE

in 18K yellow gold including a necklace, a bracelet, a pair of earrings and a ring with fancy motif adorned with pavé-set brilliant-cut diamonds weighing approx. 3.00 ct all together and pear-cut emeralds weighing approx. 12.00 ct.

€ 7.000

639

ANELLO IN DIAMANTI

in oro bianco 18 kt a contrariè in diamanti taglio rosa e Vecchia Miniera di ct 2,00 ca.

Gr 6,40 - nr 11,5

DIAMOND RING

in 18K white gold of crossover design set with rose- and Old Mine-cut diamonds weighing approx. 2.00 ct.

€ 1.000

640

ANELLO IN RUBINO E DIAMANTI

in oro giallo 18 kt a fascia leggermente scalare con rubino ovale di ct 1,50 ca. impreziosito da diamanti taglio brillante di ct 0,70 ca. montati su oro bianco.

Gr 10,30 - cm 1,50 - nr 14

RUBY AND DIAMOND RING

in 18K yellow gold designed as a slightly tapered band set with an oval ruby weighing approx. 1.50 ct highlighted with brilliant-cut diamonds weighing approx. 0.70 ct set in white gold.

€ 800

641

PAIO DI ORECCHINI PENDENTI IN DIAMANTI E PERLE COLTIVATE

in oro giallo 18 kt con parte superiore rotonda ornata da diamanti taglio brillante di ct 0,30 ca. che trattengono una perla giapponese coltivata di mm 9,00.

Gr 11,10 - cm 2,80 x 1,40

PAIR OF DIAMOND AND CULTURED PEARL PENDENT EARRINGS

in 18K yellow gold with round surmount adorned with brilliant-cut diamonds weighing approx. 0.30 ct suspending a Japanese cultured pearl measuring 9.00 mm.

€ 300

642

BRACCIALE IN ORO GIALLO 18 KT

a fascia lineare con motivi a catena. Circa 1950.

Gr 32,30 - cm 19,50 x 2,40

18K YELLOW GOLD BRACELET

designed as a linear band with chain motifs. Circa 1950.

€ 1.200

643

SPILLA IN CORALLO ARANCIONE

raffigurante una rosa incisa in corallo giapponese (corallium elatius) montata su oro giallo 18 kt.

Gr 15,90 - cm 5,00 x 2,80

ORANGE CORAL BROOCH

depicting a carved rose in Japanese coral (corallium elatius) mounted on 18K yellow gold.

€ 250

644

PAIO DI ORECCHINI PENDENTI IN DIAMANTI

in oro giallo 18 kt e argento in stile antico incastonati in diamanti brown taglio brillante di ct 2,00 ca.

Gr 20,50 - cm 8,30 x 2,20

PAIR OF DIAMOND PENDENT EARRINGS

in silver-topped 18K yellow gold in antique style set with brilliant-cut brown diamonds weighing approx. 2.00 ct.

€ 200

645

TRE ANELLI IN DIAMANTI E GEMME

due in oro giallo e bicolore 18 kt con diamanti, alcuni mancanti, e gemme e uno in oro giallo 14 kt con ametista e piccoli diamanti.

Gr 21,30 - nr 14

THREE DIAMOND AND GEM RINGS

two in 18K yellow gold and two-tone gold with diamonds, some deficient, and gems, and one in 14K yellow gold with an amethyst and small diamonds.

€ 500

646

GIROCOLLO IN DIAMANTI

in oro giallo 18 kt a barrette che trattengono al centro un motivo a fiorellini in diamanti taglio brillante di ct 1,20 ca. montati su oro bianco.

Gr 17,50 - cm 45,00 x 0,60

DIAMOND NECKLACE

designed as 18K yellow gold bars holding at the centre a small flower motif in brilliant-cut diamonds weighing approx. 1.20 ct mounted on white gold.

€ 1.000

647

ANELLO IN RUBINO, ZAFFIRO BLU E DIAMANTI

in oro giallo satinato 18 kt a contrariè con rubino ovale glass filled di ct 13,00 ca. e uno zaffiro blu ovale di ct 7,00 ca. impreziositi da diamanti taglio brillante di ct 0,20 ca.

Gr 26,90 - cm 3,00 - nr 13

RUBY, BLUE SAPPHIRE AND DIAMOND RING

in brushed 18K yellow gold of crossover design with an oval glass-filled ruby weighing approx. 13.00 ct and an oval blue sapphire weighing approx. 7.00 ct highlighted with brilliant-cut diamonds weighing approx. 0.20 ct.

€ 1.000

648

BRACCIALE IN ORO GIALLO 18 KT

a larga fascia lineare formata da maglie fantasia. Circa 1950.

Gr 66,20 - cm 19,50 x 4,50

18K YELLOW GOLD BRACELET

designed as a large, linear band of fancy links. Circa 1950.

€ 2.800

649

ANELLO IN DIAMANTE E ZAFFIRO BLU, CIRIO TORINO

in oro bianco 18 kt a contrariè con diamante taglio brillante di ct 0,35 ca. e zaffiro blu ovale di ct 0,50 ca. Firmato Cirio, Torino. In scatola originale.

Gr 3,00 - cm 1,20 - nr 16

DIAMOND AND BLUE SAPPHIRE RING, CIRIO TORINO in 18K white gold of crossover design set with a brilliant-cut diamond weighing approx. 0.35 ct and an oval blue sapphire weighing approx. 0.50 ct. Signed Cirio, Torino. In original fitted case.

€ 700

650

SPILLA IN PERLE COLTIVATE E SMALTI

in oro giallo 18 kt raffigurante due uccellini sul ramo con corpo in perle barocche ornati da smalti policromi. Circa 1960.

Gr 11,40 - cm 2,10 x 3,60

CULTURED PEARL AND ENAMEL BROOCH in 18K yellow gold depicting two birds on a branch with baroque pearl bodies adorned with polychrome enamel. Circa 1960.

€ 400

651

GIROCOLLO IN PERLE E CAMMEO

formato da nove fili di piccole perle con chiusura in oro basso e cammeo in metallo.

Gr 21,40 - cm 39,00 x 1,50

PEARL AND CAMEO NECKLACE designed as nine strands of small pearls with clasp in low-karat gold and metal cameo.

€ 25

652

ANELLO IN DIAMANTE

in oro bianco 18 kt con diamante taglio brillante di ct 0,40 ca.

Gr 3,70 - nr 16

DIAMOND RING in 18K white gold set with a brilliant-cut diamond weighing approx. 0.40 ct.

€ 400

653

DUE SPILLE IN DIAMANTI E GEMME

una a barretta in oro bianco 18 kt lavorata a traforo con zaffiri blu di sintesi e diamanti, una in oro giallo 18 kt a cerchio intervallata da castoni in diamanti taglio rotondo di ct 0,35 ca. con punzone di Cusi inframezzato da Fascio.

Gr 17,70 - Barretta / bar cm 4,30 x 0,90; Cerchio / ring diam cm 3,50

TWO DIAMOND AND GEM-SET BROOCHES one designed as a pierced 18K white gold bar with synthetic blue sapphires and diamonds, one designed as an 18K yellow gold ring interspersed with circular-cut diamonds weighing approx. 0.35 ct with Maker's mark for Cusi with "Fasces" emblem.

€ 500

654

PENDENTE IN DIAMANTI

in oro bianco 18 kt raffigurante la dea egizia Nefertiti incastonata in diamanti taglio brillante di ct 0,40 ca.

Gr 6,10 - cm 3,80 x 1,80

DIAMOND PENDANT in 18K white gold depicting the Egyptian goddess Nefertiti set with brilliant-cut diamonds weighing approx. 0.40 ct.

€ 300

655

ANELLO IN DIAMANTI

in oro bianco 18 kt di forma allungata con al centro un diamante taglio Vecchia Miniera di ct 0,70 ca. contornato da diamanti più piccoli di ct 0,50 ca.

Gr 3,80 - nr 11,5

DIAMOND RING in 18K white gold of elongated shape centring an Old Mine-cut diamond weighing approx. 0.70 ct framed by smaller diamonds weighing approx. 0.50 ct.

€ 1.000

656

PAIO DI ORECCHINI PENDENTI IN DIAMANTI

in oro rosa 14 kt con parte superiore triangolare che trattiene un pendente a goccia ornato da diamanti taglio rosa. Chiusura a molletta.

Gr 6,00 - cm 3,70 x 1,00

PAIR OF DIAMOND PENDENT EARRINGS in 14K rose gold with a triangular surmount suspending a drop pendant adorned with rose-cut diamonds. Leverback fittings.

€ 300

657

ANELLO ETERNITY IN DIAMANTI

in oro giallo 18 kt interamente incastonato a binario in diamanti taglio brillante di ct 0,75 ca.

Gr 2,80 - cm 0,40

DIAMOND ETERNITY RING in 18K yellow gold entirely channel-set with brilliant-cut diamonds weighing approx. 0.75 ct.

€ 400

658

LOTTO IN PERLINE E GEMME

in oro giallo a titolo basso composto da una demi parure di orecchini e spilla, un pendente in perline e paste vitree e un paio di orecchini pendenti in perline. Circa 1900.

Gr 16,20

LOT OF SMALL PEARLS AND GEMS in low-karat yellow gold including a demi parure composed of earrings and a brooch, a pendant in small pearls and pastes, and a pair of pendent earrings in small pearls. Circa 1900.

€ 600

659

ANELLO IN SMERALDO E DIAMANTI

in oro bianco 18 kt con smeraldo taglio rettangolare di ct 5,70 ca. contornato in diamanti taglio brillante di ct 0,60 ca.

Gr 11,30 - nr 21

EMERALD AND DIAMOND RING

in 18K white gold with rectangular-cut emerald weighing approx. 5.70 ct framed with brilliant-cut diamonds weighing approx. 0.60 ct.

€ 800

660

PENDENTE IN PASTE VITREE, TAGLIAMONTE

in oro giallo 18 kt ornato da paste vitree rosse che ricordano intagli antichi. Firmato Tagliamonte. In scatola originale.

Gr 20,00 - cm 7,20 x 5,80

PASTE PENDANT, TAGLIAMONTE

in 18K yellow gold adorned with red pastes resembling antique intaglios. Signed Tagliamonte. In original fitted case.

€ 1.000

661

DUE ANELLI IN DIAMANTI E GEMME

uno a fascia in oro bianco 18 kt e diamanti taglio antico e uno a contorno in platino e oro giallo 18 kt con zaffiro blu ovale e piccoli diamanti.

Gr 6,80 - Nr 13,5; Nr 9,50

TWO DIAMOND AND GEM RINGS

one designed as an 18K white gold band with antique-cut diamonds and one cluster ring in platinum and 18K yellow gold with an oval blue sapphire and small diamonds.

€ 200

662

SPILLA IN ZAFFIRI SINTETICI E DIAMANTI

in oro giallo a fili che formano un motivo a fiore stilizzato impreziosito da zaffiri blu sintetici e piccoli diamanti. Indossabile anche come pendente. Circa 1960.

Gr 18,20 - cm 4,50 x 4,70

SYNTHETIC BLUE SAPPHIRE AND DIAMOND BROOCH

designed as yellow gold wires that form a stylized flower embellished with synthetic blue sapphires and small diamonds. May also be worn as a pendant. Circa 1960.

€ 500

663

ANELLO IN DIAMANTI E RUBINI

in oro bianco 18 kt di forma ovale con al centro un rubino sintetico contornato da diamanti taglio brillante di ct 1,40 ca. e da rubini taglio rotondo di ct 0,80 ca. Circa 1960.

Gr 8,00 - cm 2,00 - nr 12

DIAMOND AND RUBY RING

in 18K white gold of oval shape centring a synthetic ruby framed by brilliant-cut diamonds weighing approx. 1.40 ct and by circular-cut rubies weighing approx. 0.80 ct. Circa 1960.

€ 800

664

BRACCIALE IN RUBINI E DIAMANTI

formato da dodici fili in sfere di rubini di mm 3,30 montati in oro rosa 18 kt e trattiene da una chiusura rotonda in oro 18 kt, argento, rubini e diamanti taglio rosa.

Gr 43,90 - cm 18,00 x 2,50

RUBY AND DIAMOND BRACELET

designed as twelve strands of ruby beads measuring 3.30 mm mounted on 18K rose gold and held by a round clasp in 18K gold, silver, rubies and rose-cut diamonds.

€ 750

665

ANELLO IN ONICE E AMETISTA

in oro giallo 18 kt con ametista rettangolare sintetica e gambo in onice nero.

Gr 13,40 - cm 1,80 - nr 19

ONYX AND AMETHYST RING

in 18K yellow gold set with a rectangular synthetic amethyst and black onyx shank.

€ 200

666

SPILLA E SPILLONE IN ARGENTO 830

a motivi vegetali ornati da paste vitree blu. Punzone H.F. Circa 1900.

Gr 10,90 - cm 6,00 x 5,00

830 SILVER BROOCH AND PIN

with naturalistic motifs adorned with blue pastes. Maker's mark for H.F. Circa 1900.

€ 50

667

DUE ANELLI IN DIAMANTI

in oro giallo 18 kt e platino di identica fattura con motivo rotondo incastonato in diamanti taglio antico di ct 0,80 ca. complessivi. Un diamantino mancante.

Gr 9,60 - Nr 10,5; Nr 12

TWO DIAMOND RINGS

in 18K yellow gold and platinum of identical design with round motif set with antique-cut diamonds weighing approx. 0.80 ct all together. One small diamond deficient.

€ 200

668

ANELLO IN QUARZO CITRINO

in oro giallo 18 kt e argento brunito con gambo a delfini che trattengono un castone traforato con quarzo citrino rettangolare.

Gr 16,10 - cm 1,20 - nr 19

CITRINE QUARTZ RING

in burnished silver and 18K yellow gold with dolphin shank holding a pierced bezel with a rectangular citrine quartz.

€ 25

669

DIECI FILI IN PIETRE DURE

formati da elementi di taglio, materiale e dimensioni differenti.

Gr 400,00

TEN STRANDS OF HARD STONES

designed as elements of various cuts, material and sizes.

€ 25

670

ANELLO ETERNITY IN DIAMANTI

in platino con diamanti taglio antico di ct 2,00 ca. di cui uno mancante.

Gr 2,70 - nr 12

DIAMOND ETERNITY RING

in platinum with old-cut diamonds weighing approx. 2.00 ct, one deficient.

€ 500

671

PAIO DI POLSINI IN DIAMANTI E GEMME

in oro giallo 18 kt e platino di forma rotonda con motivo rigato formato da diamanti taglio huit-huit di ct 0,70 ca. e da onici taglio baguette. Circa 1930.

Gr 10,10 - diam cm 1,30

PAIR OF DIAMOND AND GEM CUFF LINKS

in 18K yellow gold and platinum of round shape with striped motif in simple-cut diamonds weighing approx. 0.70 ct and baguette onyx. Circa 1930.

€ 750

672

SPILLA IN DIAMANTI E GEMME

in oro giallo 18 kt e argento a motivo floreale con diamante centrale di ct 0,50 ca. impreziosita da diamanti di vari tagli, rubino e perle. Circa 1930.

Gr 18,10 - cm 5,10 x 4,10

DIAMOND AND GEM BROOCH

in 18K yellow gold and silver with floral motif centring a diamond weighing approx. 0.50 ct highlighted with diamonds of various cuts, a ruby, and pearls. Circa 1930.

€ 1.000

673

ANELLO IN PERLA COLTIVATA

in oro bianco con perla giapponese coltivata di mm 10,70 affiancata da piccoli diamanti.

Gr 3,90 - nr 14

CULTURED PEARL RING

in white gold with a Japanese cultured pearl measuring 10.70 mm flanked by small diamonds.

€ 200

674

PAIO DI ORECCHINI PENDENTI IN CAMMEI

in oro rosa 14 kt con cammeo a goccia in conchiglia. Chiusura ad amo non coeva.

Gr 7,70 - cm 5,50 x 1,70

PAIR OF CAMEO PENDENT EARRINGS

in 14K rose gold with shell cameo drop. Hook fittings of later design.

€ 200

675

ANELLO IN DIAMANTI

in platino con otto diamanti taglio radiant di ct 1,50 ca. complessivi. Molla in oro bianco 18 kt all'interno.

Gr 9,90 - cm 0,70 - nr 8

DIAMOND RING

in platinum set with eight radiant-cut diamonds weighing approx. 1.50 ct all together. 18K white gold spring ring guard.

€ 1.200

676

COPPIA DI SPILLE IN DIAMANTI E RUBINI SINTETICI

in oro bicolore rosa e bianco con due fiorellini in rubini sintetici circondati da volute e impreziositi da diamanti rotondi di ct 0,60 ca. Circa 1940.

Gr 27,30 - cm 3,50 x 3,80

PAIR OF DIAMOND AND SYNTHETIC RUBY BROOCHES

in rose and white gold with two flowers set with synthetic rubies framed by spirals and highlighted with round diamonds weighing approx. 0.60 ct. Circa 1940.

€ 1.000

677

ANELLO IN SMERALDO E DIAMANTI

in oro bianco 18 kt con uno smeraldo e due diamanti.

Gr 3,50 - cm 0,70 - nr 19

EMERALD AND DIAMOND RING

in 18K white gold set with an emerald and two diamonds.

€ 100

678

ANELLO ETERNITY IN DIAMANTI

in oro bianco 18 kt a rivièrè di venti diamanti taglio brillante di ct 2,00 ca. complessivi.

Gr 4,20 - cm 0,40 - nr 16

DIAMOND ETERNITY RING

designed as an 18K white gold rivièrè set with twenty brilliant-cut diamonds weighing approx. 2.00 ct all together.

€ 1.000

679

SPILLA IN DIAMANTI E PERLA

in oro bianco 18 kt a nodo e volute incastonati in diamanti di vari tagli di ct 1,80 ca. complessivi e ornati da una perla di mm 7,80.

Circa 1950.

Gr 22,90 - cm 4,90 x 5,70

DIAMOND AND PEARL BROOCH

designed as an 18K white gold bow and scrolls set with diamonds of various cuts weighing approx. 1.80 ct all together and adorned with a pearl measuring 7.80 mm. Circa 1950.

€ 1.000

680

PENDENTE IN RUBINI E DIAMANTI

in oro bianco 18 kt con grande rubino massivo ovale circondato da foglie incise di rubini alternate a motivi in diamanti taglio brillante di ct 0,50 ca.

Gr 14,10 - cm 5,00 x 3,00

RUBY AND DIAMOND PENDANT

in 18K white gold with a large, oval massive ruby framed by carved ruby leaves alternated with motifs in brilliant-cut diamonds weighing approx. 0.50 ct.

€ 500

681

ANELLO IN RUBINO E DIAMANTI

in oro bianco 18 kt con rubino ovale di ct 7,00 ca. contornato da diamanti taglio tapered e brillante di ct 0,50 ca. complessivi. Il rubino presenta evidenti tracce di trattamento migliorativo.

Gr 8,20 - nr 13

RUBY AND DIAMOND RING

in 18K white gold with an oval ruby weighing approx. 7.00 ct framed by tapered and brilliant-cut diamonds weighing approx. 0.50 ct all together. The ruby shows evidence of heating.

€ 500

682

PAIO DI ORECCHINI PENDENTI IN RUBINO MASSIVO TRATTATO E DIAMANTI

realizzati in oro bianco alternando due gocce di rubino massivo di ct 18,00 ca. contornate da diamanti taglio brillante di ct 0,60 ca.

Chiusura a clip e perno.

Gr 11,30 - cm 4,00 x 1,30

PAIR OF ENHANCED MASSIVE RUBY AND DIAMOND PENDENT EARRINGS

in white gold alternating two massive ruby drops weighing approx. 18.00 ct framed by brilliant-cut diamonds weighing approx. 0.60 ct. Clip and post fittings.

€ 300 



INDICE DELLE MAISON

Index of Makers

AUDEMARS PIGUET	392	LONGINES	435
BICEGO	292	LUNATI	77 · 89 · 233 239 · 326 · 468
BUCCELLATI	223 · 226 · 583	MISANI	552
BULGARI	244 · 247	MISSONI	350
CARTIER	103 · 210 · 212 213 · 268 · 270	OMEGA	318
CHIMENTO	330	PALMIERO	83
CIPULLO	61	PARVIS, G.	6
CIRIO	246 · 248 · 555 597 · 649	POMELLATO	253 · 254 · 255 258 · 259 · 260
CIRIO E BONISOLI	46	POIRAY	256
CODOGNATO	76 · 235 · 236 · 321	PONTECORVO	252
COIN	523	GABRIELLA RIVALTA	563
CRIVELLI	245	ROLEX	27 · 348 · 368
DAMIANI	167 · 240 · 294	ROMOLO GRASSI	273
DUNHILL	101 · 102 · 137 · 138 139 · 141 · 142 · 210	SALVINI	587
FRASCAROLO	54	SFORZA	325
GIANSANTI	48	SORDELLI	582
GIÒ CAROLI	50	STERN	329
HARPO'S	261 · 263 · 363	TAGLIAMONTE	660
JAEGER LE COULTRE	99 · 536	UNVER	566
GEORG JENSEN	562	VACHERON & CONSTANTIN	521
ILLARIO	51 · 55 · 152	VAN CLEEF & ARPELS	222 · 274
LACLOCHE	269	VENTRELLA	114
LA NOUVELLE BAGUE	100 · 352	WEINGRILL	149 · 296

GENERAL TERMS AND CONDITIONS

1 - Introduction

These Terms and Conditions govern the sale by public auction, private negotiation or by any other means of any type of goods or collectables by Aste Bolaffi S.p.A. auction house, with registered office at Via Cavour no. 17, Turin, share capital of 52.180,00 Euro fully paid-up, VAT number 09591610010, Register of Companies no. TO-1064393, PEC (certified email) address astebolaffi@pec.bolaffi.it (hereinafter "Aste Bolaffi"). The lots offered for sale, except in exceptional cases, are the property of third parties (hereinafter "Seller") who have irrevocably entrusted the sale of the lots to Aste Bolaffi which acts only as an intermediary. Information about the auction may be included in the catalogue or announced in the saleroom before or during the sale. The terms and conditions of sale are subject to updates that will immediately be posted on www.astebolaffi.it. If there are any discrepancies between the text of the Terms and Conditions published in the auction catalogue and those published on the Aste Bolaffi website, the online version will take precedence.

2 - Catalogues

Aste Bolaffi shall not be held liable with regard to descriptions, condition reports, values and estimates of the lots contained in the catalogues and in any other illustrative materials. Illustrations, descriptions, values and estimates are provided purely as a guide and only serve to clearly identify the lot and bidders should not rely on them as statement of fact. The illustrations, descriptions, values and estimates are made to the best of Aste Bolaffi's knowledge and do not in any way constitute guarantees or promises of quality in accordance with Articles 1490 and 1497 of the Italian Civil Code. Lots may be sold at prices that are higher or lower than the estimated values indicated in the catalogues. At the sole discretion of Aste Bolaffi estimated values are subject to change. The estimated values published in the catalogue do not include Aste Bolaffi's buyer's premium, the costs of *droit de suite* (artist's resale royalty), customs and export duties and fees and VAT (if any). All copyrights related to images, illustrations, text, captions and descriptions in Aste Bolaffi catalogues are and will remain the exclusive property of Aste Bolaffi. Such images, illustrations, text, captions and descriptions may not be used or reproduced by the buyer and/or third parties without Aste Bolaffi's prior written consent.

3 - Inspection of lots prior to the auction

Prospective buyers are able to examine lots before the auction on days and during the times established at Aste Bolaffi's discretion. Individuals may handle lots on display at their own risk. Some large or heavy items may be dangerous if handled incorrectly and may only be handled with the assistance of Aste Bolaffi Staff.

4 - Participation in the saleroom

In order to improve auction procedures, all potential buyers are required to obtain a numbered bidding paddle before the start of the public auction for use when making bids. Buyers may also pre-register during the pre-auction viewing days. By completing and signing the registration form and being given a numbered paddle, buyers accept these Terms and Conditions. Aste Bolaffi reserves the right to ask bidders for information and documents for identification purposes as well as information regarding bank references. In some situations, Aste Bolaffi reserves the right to require bidders to pay a deposit to guarantee the payment of the sale price and auction commission. Aste Bolaffi may, in its sole discretion, ban unwelcome or unsuitable bidders from entering the saleroom. If a bidder is acting in the name and on behalf of another person or entity a suitable power of attorney must be shown before the auction takes place. Aste Bolaffi reserves the right to refuse agents or brokers of third parties to participate in an auction if, in its opinion, power of attorney has not been demonstrated. A bidding paddle must be used to indicate bids to the auctioneer during the auction. In the event of any doubts regarding the hammer price or the successful bidder, participants should attract the auctioneer's attention immediately. All lots sold will be invoiced to the name and address provided when the bidding paddle is assigned and may not be transferred to other name and/or address. Aste Bolaffi will not accept any complaint or claim for paddle loss or theft. At the end of the auction, the paddle must be returned to the registration desk.

5 - Participation by mail, via telephone or online

By submitting and signing the designated forms, the participant agrees to take part in the relevant auction and agrees to pay the hammer price and buyer's premium if his or her offer(s) is or are successful. The participant also agrees to verify at the end of the auction if his or her offer(s) has or have been successful, exempting Aste Bolaffi from any liability in this regard. Claims due to negligence or error in the filling out of written offers will not be accepted. Aste Bolaffi declines all liability to persons participating in the auction by telephone and or online in the

event of non-participation due to any errors that may occur during or prior to the telephone and/or internet connection.

6 - Awarding of lots

Lots will be awarded to the highest bidder. Aste Bolaffi reserves the right to cancel an award in the event of any third-party disputes claiming private or State ownership of the Lot. We do not accept bids below the starting price. Lots will open at the bid indicated as the starting price, except when a higher offer has been received prior to the opening of the auction; in this case the lot will open at the subsequent bidding increment after that offer. In the event of equal absentee bids, which take priority over bids made in the saleroom, the bid which arrived first shall take precedence. Bidding increments will be regulated at the discretion of the auctioneer. The minimum increment will be € 25.00. The auctioneer reserves the right to withdraw, add, combine or divide lots, and the right to refuse a bid in the saleroom or a written offer. The auctioneer reserves the right to withdraw a lot from the auction if bids do not reach the reserve price agreed with the Seller.

7 - Auction fees for the sale of lots with the VAT margin scheme

The Article 45 of Italian Law 342 of 21 November 2000 provides the application of margin scheme to sales where commission charges applied: with: (a) private persons; (b) taxable persons which have subjected the transaction to the margin scheme; (c) persons who have not been able to deduct tax in accordance with Articles 19, 19-bis and 19-bis2 of Italian Presidential Decree no. 633/72 (who have sold the asset in exemption pursuant to Articles 10 and 27-quinquies); (d) persons covered by the exemption arrangements provided for small businesses in the State they belong to. No particular symbol will be used to identify the lots sold in the margin scheme. As regards this scheme, in the event of award or sale, the buyer will be charged a buyer's premium in favour of Aste Bolaffi according to the following percentages:

Classic cars' auctions: in addition to the hammer price, the buyer shall pay a fixed buyer's premium of 15% on each lot.
Classic motorcycles' auctions: in addition to the hammer price, the buyer shall pay a fixed buyer's premium of 19% on each lot.

Numismatic and philatelic auctions: in addition to the hammer price, the buyer shall pay the following buyer's premium on each lot: 22% on the portion of the hammer price up to € 250,000; 20% on the portion between € 250,001 and € 500,000; 18% on portions over € 500,001.

For all other auctions: in addition to the hammer price, the buyer shall pay the following buyer's premium on each lot: 25% on the portion of the hammer price up to € 100,000; 22.5% on the portion between € 100,001 and € 250,000; 20% on the portion between € 250,001 and € 500,000; 18% on portions over € 500,001.

The buyer's premium in favour of Aste Bolaffi is inclusive of VAT.

8 - Auction fees for the sale of lots with standard VAT

The  symbol after the lot number indicates standard VAT and a buyer's premium that differs from that normally used for lots sold in the margin scheme. These premiums vary depending on where the goods are shipped:

- goods that remain within the EU:

- Buyer's premium rate for VAT exempt buyers: 15% (classic cars and motorcycles); 18% (all other categories).
- Buyer's premium rate for VAT payers: the same as those applied for the VAT margin scheme.
- VAT on the hammer price at the following rates:

- books 4%
- stamps 10%
- all other categories 22%;

- goods that are shipped outside the EU:

The buyer's premium rates are the same as those applied for the VAT margin scheme.

VAT refund. Non-European buyers that are exempt from paying VAT are eligible for a refund of the VAT paid on the hammer price if they present an official document (customs declaration) attesting to the export of the goods from the European Union within 90 days of delivery. Non-resident buyers that are VAT payers, domiciled in European Union countries or non-EU countries, can request a refund of the VAT paid on the hammer price and the 22% VAT calculated on the buyer's premium, by presenting an official document (CMR or customs declaration) attesting to the export of the goods from the European Union within 90 (ninety) calendar days after delivery. If the goods are shipped outside the European Union by the auction house, the aforementioned refundable VAT will not be included on the invoice.

9 - Lots being sold under Temporary Import regime

The symbol  after the lot number indicates its Temporary Import status within Italy. Lots purchased under the Temporary Import regime cannot be collected directly by the buyer, but must be shipped by the auction house, at the expense of the buyer, once the Temporary Import procedure has been closed.

10 - Payment

Payment must be made by buyers in the saleroom at the time of delivery of the lots and for buyers participating by written offers, via telephone or online within 7 (seven) calendar days from receipt of the invoice. Payments can be made in cash (within the limits permitted by law), by cheque or banker's draft, debit card, credit card (only American Express, MasterCard and Visa circuits) or by bank transfer. If payment is made by American Express credit card or PayPal, a surcharge of 5% (five per cent) is payable on the hammer price or sale price. Payments will not be accepted from anyone other than the buyer. Default interest will be charged on all amounts that are not paid according to the terms at an annual rate of 5% (five per cent). Aste Bolaffi may grant extended payment terms. Extended payment terms must be agreed and formalised prior to the auction. Aste Bolaffi will issue an invoice to a successful bidder using the procedures provided for in these Terms and Conditions. In the event of non-payment of the purchase price or any other amount due by the buyer to Aste Bolaffi within thirty (30) calendar days from the end of the month in which the invoice is issued, Aste Bolaffi shall be entitled to rescind the sales contract pursuant to Art. 1456 of the Italian Civil Code by giving written notice to the buyer, without prejudice to its right to compensation for the damage caused by the non-fulfilment. Any instalments paid by the buyer before the sales contract is rescinded will be retained by the auction house as compensation pursuant to Art. 1526 of the Italian Civil Code without prejudice to compensation for further damages. Aste Bolaffi is among the entities required by Legislative Decree 21/11/2007 n. 231 to comply with the provisions of European Directive 2018/843 dated 30/5/2018 (Anti-Money Laundering Directive), for which it is required to carry out the identification and adequate verification of the customer and the ultimate beneficiary with reference to the interactions and operations inherent to the execution of its professional activities.

11 - Collection and delivery of sold lots

Without prejudice to the provisions in Article 21 below and until full payment of the amount due has been received, the lots shall be kept at Aste Bolaffi's premises and insured with adequate coverage at the expense of Aste Bolaffi. The obligation to deliver the lots sold is subject to full settlement of all sums due to Aste Bolaffi by the buyer. Aste Bolaffi does not assume the obligation to arrange shipment of lots, which must be picked up from the Aste Bolaffi's premises. The lots shall be delivered to the buyer at the buyer's expense and care, no later than 5 (five) working days from the date of sale. If the buyer fails to collect the lot within this deadline Aste Bolaffi shall be entitled to charge the buyer an amount equal to 1% of the sale price for each month of delayed collection of the lots plus a minimum charge of € 5 a day for each lot purchased. Upon receipt of payment and when requested by the buyer the lots may be shipped by registered mail at the risk and expense of the buyer.

12 - Exporting lots

Customs and export costs shall be borne by the buyer. Applications to the relevant authorities and entities for the issuance of the certificate of free circulation for export, in accordance with the applicable legislation on such matters, will be made by the auction house on behalf of the buyer. The buyer is required to pay the expenses upon receipt of the invoice. Approximately 10-12 weeks are required to obtain the export licence. Lots in the Temporary Import regime and coming from abroad are authorised to remain in Italy for a determinate amount of time and are exempt from the relevant safeguard provisions in the Code of Cultural Heritage. For this reason it will not be necessary to apply for a free circulation certificate to leave Italy. Temporarily imported lots cannot be collected by buyers, but must be shipped by the auction house at the expense of the buyer.

13 - No guarantees on lots

Without prejudice to the provisions in Article 23 below, all lots are sold "as is" by Aste Bolaffi on behalf of the Seller with any flaws, defects, imperfections, damage and/or lack of quality present at the time of the auction. Each auction is preceded by a public viewing that allows potential buyers to examine the lots in person or through trusted representatives, and establish their authenticity, state of conservation, provenance, characteristics, qualities and possible defects and flaws. Each potential buyer is responsible for inspecting a lot before purchasing to ensure that it complies with the descriptions and pictures in the catalogue and, where appropriate, seeking the opinion of a scholar or an independent expert to verify its authenticity, provenance, attribution, origin, date, age, period, cultural origin or source and condition. Upon request and for guidance only, Aste Bolaffi can provide written reports ("condition reports") that can supplement the catalogue information. Except in cases where defects or material flaws have intentionally been concealed from the buyer, Aste Bolaffi gives no contractual guarantee regarding the sale of the lots even against loss of rights of title since the

NOME E COGNOME

RAGIONE SOCIALE

INDIRIZZO DI FATTURAZIONE

CITTÀ

CAP

EMAIL

TEL

C.F. / P.I.

Con l'invio e la sottoscrizione del presente modulo, accetto di prendere parte all'asta in oggetto e mi impegno a corrispondere il prezzo di acquisto previsto dalle Condizioni Generali di Vendita di Aste Bolaffi e le Note Importanti qualora le mie offerte scritte o telefoniche, abbiano successo, nonché prendo atto dell'Informativa Privacy ai sensi e per gli effetti di cui all'art. 13 e 14 del Regolamento UE 2016/679 . Allego al presente

modulo fotocopia della mia carta di identità e codice fiscale. Prendo atto che l'incremento minimo per le offerte per corrispondenza è di 25 € e che il prezzo di aggiudicazione sarà maggiorato dei diritti d'asta ed eventuali spese (come da Condizioni Generali di Vendita paragrafo 6 - 7). Sono consapevole che le spese di spedizione del/dei lotto/i aggiudicato/i sono a carico dell'acquirente. Dichiaro di aver preso visione delle

Condizioni di Vendita e delle Note Importanti consultabili sul catalogo dell'asta in oggetto e online sul sito www.astebolaffi.it e di accettarle tutte integralmente. Si consiglia di spedire il presente modulo entro 24 ore dall'inizio dell'asta via mail all'indirizzo info@astebolaffi.it o via fax al numero 011-5620456. Aste Bolaffi non sarà tenuta responsabile della mancata partecipazione qualora il presente modulo non pervenisse in tempo.

 **OFFERTE PER CORRISPONDENZA**

Numero lotto e titolo	Offerta massima (esclusi i diritti d'asta)

 **OFFERTE TELEFONICHE**

Numero lotto e titolo	Offerta massima esclusi i diritti d'asta qualora non fossi raggiungibile

Con la presente, vi chiedo e autorizzo a contattarmi durante l'asta in oggetto per partecipare telefonicamente ai lotti indicati sopra. **Accetto implicitamente l'aggiudicazione alla base d'asta di ogni lotto per il quale ho chiesto la partecipazione telefonica.** Inoltre qualora non doveste riuscire a contattarmi, vi autorizzo ad acquistare i lotti indicati fino all'offerta massima riportata nella 2° colonna (opzione facoltativa) e se non riportata alla base d'asta. Prendo atto che non vengono accettate richieste di partecipazione telefonica per lotti con base d'asta inferiore a € 500. Sono consapevole che Aste Bolaffi S.p.a. declina ogni responsabilità nel caso di mancata esecuzione della partecipazione telefonica per malfunzionamento della linea e/o indisponibilità e/o altri impedimenti. Il sottoscritto acconsente alla registrazione, con ogni modalità, da parte di Aste Bolaffi S.p.A. o di suoi incaricati delle offerte fatte nel corso dell'asta mediante partecipazione telefonica al fine di migliorare la qualità del servizio e di garantire una verifica a posteriori del contenuto e del valore dell'offerta.

Con la presente, vi chiedo e autorizzo ad acquistare per mio conto i lotti sopra segnati, fino all'offerta massima compresa indicata nella tabella.

Consenso al trattamento dei dati personali - articoli 13 e 14 del Regolamento (UE) n. 2016/679 (di seguito il "Regolamento") I dati personali comunicati saranno trattati al solo fine di rendere possibile la partecipazione alle Aste Bolaffi S.p.A. e l'invio dei cataloghi ad esse relativi. Essi non saranno ceduti o comunicati a terzi per trattamenti diversi da

quelli appena citati e potrà esserne in qualunque momento richiesta, se ne ricorrono i presupposti di legge e secondo le modalità previste dal Regolamento, la cancellazione, la trasformazione in forma anonima o il blocco dei dati trattati in violazione di legge, nonché l'aggiornamento, la rettifica o, se vi è interesse, l'integrazione dei dati;

l'opposizione per motivi legittimi al trattamento stesso, nonché il diritto a chiedere la limitazione di trattamento dei dati e il diritto alla portabilità dei dati alla Titolare del trattamento dei dati: la Aste Bolaffi S.p.A., con sede legale in via Cavour n. 17/F - 10123 Torino. Il consenso è obbligatorio ai fini della partecipazione alle Aste Bolaffi.

RICHIESTA DI CONSENSO AI SENSI DELL'ART. 7 DEL REGOLAMENTO UE 2016/679

L'interessato, acquisite le informazioni fornite dal titolare del trattamento nell'informativa privacy presente su questo catalogo, ai sensi dell'articolo 7 del GDPR 2016/679, presta il consenso per:

- Finalità indicate al punto 3.e: - finalità indicate al punto 3.f
- SI NO SI NO

DATA

FIRMA PER VISIONE E ACCETTAZIONE

ASTE BOLAFFI

Turin - 1-2 October 2024

FINE JEWELS

**Bid form
ENGLISH**

NAME

BUSINESS NAME

BILLING ADDRESS

TOWN

POST CODE

EMAIL

PHONE

VAT NUMBER

By submitting this form, I agree to take part in the auction and I undertake to pay the purchase price in compliance with Aste Bolaffi General Conditions of Sale and Special Notices, whether my commission or telephone bids were successful, as well as I take note of the Privacy Policy pursuant to and for the purposes of art. 13 and 14 of EU Regulation 2016/679.

I attach a copy of my identity card and social security number. I understand that the minimum bid is of 25€ and that the hammer price will be increased of commission bids and other eventual expenses (Conditions of sale paragraphs 6-7). I'm aware that the shipping costs will be charged to the buyer. I hereby declare to have read and accepted the

Conditions of sale and important notices available on the catalogue and online on www.astebolaffi.it. We kindly suggest to send this form at least 24 hours before the beginning of the auction via mail to info@astebolaffi.it or via fax to +39.011.5620456. Aste Bolaffi won't be responsible in case of non-participation if the form arrives later than that.



ABSENTEE BID FORM

Lot number and title	Maximum bid (excluding buyer's premium)

By submitting this form I ask and authorize Aste Bolaffi to buy the above mentioned lots up to the offer indicated in the table.



TELEPHONE BID FORM

Lot number and title	Maximum bid excluding buyer's premium if I am unreachable

By submitting this form I ask and authorize Aste Bolaffi to call me during the auction to participate by phone for the above mentioned lots. I **commit to buy at the starting price each lot for which I requested to be contacted.** Moreover, in case I will be unreachable, I authorize Aste Bolaffi to buy the above lots up to the price written in the 2°column (optional) and, if not written, at the starting price. Aste Bolaffi doesn't accept requests for phone participation for lots which the starting price is lower than € 500. Aste Bolaffi won't be considered responsible for non-participation to the auction for technical problems or any other inconveniences. The undersigned authorizes the registration, by any means, by Aste Bolaffi S.p.A. or his representatives of the bids made through phone calls in order to improve the quality of the service and to ensure a subsequent check of the content and value of the offer.

Consent to the processing of personal information - articles 13 and 14 of Regulation (EU) n. 2016/679 (hereafter the "Regulations") The personal information provided will be processed for the sole purpose of authorising participation in Aste Bolaffi S.p.A. auctions and the mailing of the relative catalogues. Such information will not be disclosed or transmitted to

third parties for any uses other than those mentioned above. One may request at any time, if the legal requirements are met and in accordance with the procedures provided for by the Regulations, the cancellation, transformation into anonymous form or the suspension of data processed in violation of the law, as well as the updating, correction or, if

desired, the integration of data, and communicate the objection, for legitimate reasons related to the processing itself, and to request the limitation of data processing and the right to data portability to the Data Controller: Aste Bolaffi S.p.A., with registered office at via Cavour n. 17/F - 10123 Turin. Consent is mandatory in order to participate in Aste Bolaffi auctions.

CONSENT FORM PURSUANT TO ART. 7 OF EU REGULATION 2016/679

The Data Subject, having reviewed the Data Controller's Privacy Notice as published in this catalogue, pursuant to Article 7 of GDPR 2016/679, consents to the processing of their Personal Data for:

- the purposes set out in point 3.e: YES NO
- the purposes set out in point 3.f: YES NO

DATE

SIGNED FOR ACCEPTANCE

INFORMATIVA PRIVACY

ai sensi e per gli effetti di cui all'art. 13 e 14 del Regolamento UE 2016/679

Gentile Cliente, desideriamo informarla che il Regolamento Europeo n. 679 del 27 aprile 2016 sul trattamento dei dati personali prevede la tutela delle persone fisiche con riguardo al trattamento dei dati personali. Ai sensi dell'articolo 13 e 14 del REG. UE 2016/679, La invitiamo, pertanto, a prendere atto della informativa seguente:

1. Estremi identificativi del Titolare

Il Titolare del trattamento è ASTE BOLAFFI S.P.A, nella persona del suo legale rappresentante pro tempore, con sede legale in Via Cavour n. 17 - 10123 Torino, P.I. 09591610010.

2. Categoria di dati trattati

Il titolare del trattamento raccoglie i seguenti dati dell'interessato: nome, cognome, indirizzo, telefono, e-mail, CF, nel caso di persone giuridiche vengono anche raccolti dati quali ragione sociale e P.I.

3. Finalità del trattamento

Il trattamento dei dati personali forniti è finalizzato unicamente a:

- instaurazione ed esecuzione dei rapporti contrattuali e obblighi conseguenti;
- tutela dei diritti contrattuali;
- gestione amministrativa e fiscale;
- partecipazione alle aste sia in presenza sia online;
- invio di materiale/comunicazioni pubblicitarie/cataloghi tramite e-mail, telefono, sms, social, posta ordinaria e iscrizione alla newsletter (previo suo consenso);
- trattamenti automatizzati di dati personali per valutare determinati aspetti personali relativi a una persona fisica, così detta profilazione (previo suo consenso).

4. Base Giuridica del trattamento

La base giuridica del trattamento per le finalità 3.a-3.b-3.c-3.d è di tipo contrattuale/legittimo interesse del titolare; La base giuridica del trattamento per le finalità 3.e-3.f è il consenso dell'interessato.

5. Modalità del trattamento

I dati personali verranno trattati in forma cartacea, informatizzata e telematica ed inseriti nelle pertinenti banche dati cui potranno accedere i soggetti designati al trattamento dei dati. Il trattamento potrà anche essere effettuato da terzi che forniscono specifici servizi elaborativi, amministrativi o strumentali necessari per il raggiungimento delle finalità di cui sopra. Tutte le operazioni di trattamento dei dati sono attuate in modo da garantire l'integrità, la riservatezza e la disponibilità dei dati personali. Si precisa per quanto riguarda la finalità 2.d le aste vengono trasmesse in streaming su piattaforme dedicate; pertanto chi partecipa in presenza potrebbe essere

ripreso. Al termine delle riprese i file vengono eliminati.

6. Periodo di conservazione dei dati

I dati forniti verranno conservati secondo i termini di legge per le finalità di tipo contrattuale e amministrativo/fiscale, mentre per le finalità indicate al punto 3.e-3.f verranno trattati fino a revoca da parte dell'Interessato.

7. Ambito di comunicazione e diffusione dei dati

In relazione alle finalità indicate al punto 3 i dati potranno essere comunicati ai seguenti soggetti:

- consulenti/fornitori per evasione di servizi vari strumentali alle finalità perseguite;
- istituti bancari per la gestione di incassi e pagamenti;
- amministrazioni finanziarie o istituti pubblici in adempimento di obblighi normativi;
- società e studi legali per la tutela dei diritti contrattuali;
- altre società, enti e/o persone fisiche che svolgono attività strumentali, di supporto o funzionali all'esecuzione dei contratti o servizi proposti dal titolare del trattamento.

8. Diritti dell'interessato

Con riferimento agli articoli art. 15 diritto di accesso, art. 16 diritto di rettifica, art. 17 diritto alla cancellazione, art. 18 diritto alla limitazione del trattamento, art. 20 diritto alla portabilità, art. 21 diritto di opposizione, art. 22 diritto di opposizione al processo decisionale automatizzato del GDPR 2016/679, l'Interessato esercita i suoi diritti scrivendo al Titolare del trattamento come indicato al punto 1, oppure a mezzo e-mail all'indirizzo gdpr@astebolaffi.it specificando l'oggetto della sua richiesta, il diritto che intende esercitare e allegando fotocopia di un documento di identità che attesti la legittimità della richiesta.

9. Diritto di proporre reclamo

Sulla base dell'art.13 par. 2 (d) del GDPR 2016/679, l'Interessato, qualora ritenga che i propri diritti siano stati compromessi, ha diritto di proporre reclamo all'Autorità Garante per la protezione dei dati personali secondo le modalità indicate dalla stessa.

10. Trasferimento di dati verso Paesi UE ed extra UE

I dati personali potranno essere trasferiti in paesi extra-UE in virtù di accordi contrattuali intercorrenti tra il Titolare e altre società per l'evasione di specifici servizi.

11. Modifiche e aggiornamenti

Il Titolare del trattamento potrebbe apportare modifiche e/o integrazioni a detta informativa anche quale conseguenza di eventuali e successive modifiche e/o integrazioni normative.

PRIVACY NOTICE

pursuant to Articles 13 and 14 of EU Regulation 2016/679

Dear Client, we wish to inform you that European Regulation No. 679 of 27 April 2016 on the processing of personal data provides for the protection of individuals with regard to the processing of their personal data. Pursuant to Articles 13 and 14 of Regulation EU 2016/679, we therefore invite you to take note of the following:

1. Identification of the Data Controller

The Data Controller is ASTE BOLAFFI S.p.A, in the person of its legal representative pro tempore, with registered offices in Via Cavour no. 17 - 10123 Turin, VAT n. IT09591610010.

2. Category of data processed

The Data Controller collects the following data from the Data Subject: first name, last name, address, telephone, email and tax code. In the case of legal persons, the collected data will include the company name and VAT number.

3. Purposes of the processing

The submitted personal data is processed solely for the purposes of:

- establishing and executing contractual relationships and the attendant obligations;
- protecting contractual rights;
- administration and tax management;
- participation in both in-person and online auctions;
- sending advertising material/catalogues by email, telephone, text message, social media, regular mail and newsletters (subject to your consent);
- automated processing of personal data to evaluate specific personal aspects of a natural person, i.e. "profiling" (subject to your consent).

4. Legal basis of the processing

The legal basis for the processing for purposes 3.a-3.b-3.c-3.d is the contractual/legitimate interest of the Data Controller; The legal basis for the processing for purposes 3.e-3.f is provided by the consent of the Data Subject.

5. Data processing methods

The personal data will be processed in printed, digital and telematic form, and entered into databases for access by the persons charged with processing it. The processing may also be done by third parties who provide specific processing, administrative or instrumental services required to achieve the above purposes. All data processing is done in such a way as to guarantee the integrity, confidentiality and availability of the personal data in question. With regard to purpose 2.d, it should be noted that the auctions in question are streamed on dedicated platforms, and that any in-person

participants at such auctions may be filmed. On conclusion of said filming, the respective files will be deleted.

6. Data retention period

The submitted data will be retained pursuant to the law for contractual and administrative/tax purposes, while for the purposes indicated in 3.e-3.f it will be retained and processed until such time as the Data Subject revokes their consent.

7. Scope of communication and disclosure of the data

With regard to the purposes set out in point 3, the data may be disclosed to the following entities:

- consultants/vendors of services instrumental to the purposes in question;
- banks, for the management of collections and payments;
- financial administrations or public institutions, in fulfilment of regulatory obligations;
- legal offices and law firms, for the protection of contractual rights;
- any other companies, bodies or natural persons charged with activities instrumental, supportive or functional to the execution of the contracts or services offered by the Data Controller.

8. Rights of the Data Subject

With reference to art. 15 right of access, art. 16 right of rectification, art. 17 right to erasure, art. 18 right to restriction of processing, art. 20 right to portability, art. 21 right to object, art. 22 right to object to automated decision-making process of the GDPR 2016/679, the Data Subject may exercise their rights by writing to the Data Controller as indicated in point 1, or by email to gdpr@astebolaffi.it, specifying the subject of their request and the right they intend to exercise, and enclosing/attaching a photocopy of an identification document attesting to the legitimacy of their request.

9. Right to lodge a complaint

Pursuant to Article 13(2)(d) of the GDPR 2016/679, if the Data Subject considers that their rights have been compromised, they have the right to lodge a complaint with the Data Protection Authority in the manner indicated by the Authority itself.

10. Data transfer to EU and non-EU countries

The personal data may be transferred to non-EU countries pursuant to contractual agreements between the Data Controller and other companies for the provision of specific services.

11. Amendments and updates

The Data Controller may amend or supplement this Notice in response to amendments/supplements to the Regulation.

PROSSIME ASTE

Upcoming auctions

FRANCOBOLLI

Stamps

Torino, 9-10 ottobre - *October 2024*

DISTILLATI

Spirits

Internet live, 17 ottobre - *October 2024*

MANIFESTI: CINEMA

Posters: cinema

Internet live, 24 ottobre - *October 2024*

ARTE MODERNA E CONTEMPORANEA

Modern and contemporary art

Torino, 5 novembre - *November 2024*

VINI PREGIATI

Fine wines

Torino, 13 novembre - *November 2024*

DESIGN

Design

Torino, 19 novembre - *November 2024*

ARREDI, DIPINTI E OGGETTI D'ARTE

Furniture, paintings and works of art

Torino, 20 novembre - *November 2024*

MODA VINTAGE E ACCESSORI DI LUSO

Vintage fashion and luxury accessories

Torino, 26 novembre - *November 2024*

MONETE, BANCONOTE E MEDAGLIE

Coins, banknotes and medals

Torino, 28-29 novembre - *November 2024*

SPORT MEMORABILIA

Sport memorabilia

Internet live, 3 dicembre - *December 2024*

CICLOMOTORI, SCOOTER & MOTOCICLETTE

Mopeds, scooter & motorcycles

Torino, 5 dicembre - *December 2024*

OROLOGI

Watches

Torino, 10 dicembre - *December 2024*

LIBRI RARI E AUTOGRAFI

Rare books and autographs

Torino, 12 dicembre - *December 2024*



ASTE BOLAFFI