

# ASTE BOLAFFI



## OROLOGI

Torino, 9-10 giugno 2026

N° 11

# THE BOLAFFI AUCTION GROUP

**ASTE BOLAFFI**

**HARMERS  
OF LONDON**  
ESTABLISHED 1918

**SOLERYLLACH**

## Aste Bolaffi S.p.A.

Via Cavour 17 - 10123, Torino

Tel. +39 011-0199101

info@astebolaffi.it

## Presidente e A.D.

*Chairman and C.E.O.*

Giulio Filippo Bolaffi

## Consiglieri

*Directors*

Fabrizio Prete

Gabriele Tonello

## Direttore finanziario

*C.F.O.*

Simone Manenti

## Responsabile back-office

*Head of back office*

Filippo Guidotti

## Responsabile relazioni istituzionali

*Institutional relationships manager*

Tommaso Marchiaro

## Consulenti onorari

*Honorary consultants*

Carlo Barzan

Giovanna Morando



All lots with an upper estimate value of € 2.000 and above in this catalogue are searched against The Watch Register database.

copertina lotto | front cover lot 370

IV di copertina lotto | back cover lot 149

## Amministrazione

*Accounting*

amministrazione@astebolaffi.it

Fabiana Minneci *Manager*

Sabina Bonsignore

Chiara Cauduro

Giuseppe Ibba

Erika Papandrea

## Logistica

*Logistics*

Roberto Massa Micon *Manager*

Michele Sciascia *Manager*

Davide Avataneo

Ezio Chiantello

Simone Gennero

Alessandro Moscuza

## Marketing e comunicazione

*Marketing and communication*

Luca Marroni *Manager*

Margherita Criscuolo

Silvia Lusetti

## Gestione operativa

*Operations management*

Federica Selleri *Manager*

Arianna Bono

## Servizi IT

*IT services*

Maurizio Tuninetti *Consultant*

## Servizio clienti

*Customer service*

info@astebolaffi.it

Erika Bonetto

Francesca Festa

Edwige Filaseta

Olga Guletskaia

Viviana Scaranello

## DIPARTIMENTI

*DEPARTMENTS*

### Arredi, dipinti e oggetti d'arte

*Furniture, Paintings and Works of Art*

### Arte moderna e contemporanea

*Modern and Contemporary Art*

### Arte orientale

*Asian art*

### Auto classiche

*Classic motor vehicles*

### Curiosità

*Oddities*

### Design

*Design*

### Figurine

*Cards*

### Francobolli

*Stamps*

### Fumetti

*Comics*

### Giocattoli

*Toys*

### Gioielli

*Fine Jewels*

### Libri rari e autografi

*Rare books and autographs*

### Manifesti e fotografia

*Posters and photographs*

### Moda Vintage

*Vintage fashion*

### Monete, banconote e medaglie

*Coins, banknotes and medals*

### Moto classiche

*Classic motorcycles*

### Memorabilia musicali

*Music memorabilia*

### Ordini e decorazioni

*Orders and decorations*

### Orologi

*Watches*

### Penne

*Pens*

### Sport memorabilia

*Sport memorabilia*

### Videogames

*Videogames*

### Vini e distillati

*Wine and spirits*

**RESPONSABILI DI DIVISIONE**  
*DIVISION CHAIRS*

---

Melissa Amiotti  
Matteo Armandi  
Tommaso Marchiaro  
Alberto Ponti  
Gabriele Tonello

**ESPERTI**  
*SPECIALISTS*

---

Matteo Armandi  
Enrico Aurili *Consultant*  
Carlo Barberis  
Francesca Benfante  
Luisa Bianconi  
Giovanni Battista Buzzi *Junior Specialist*  
Ezio Chiantello  
Caterina Fossati *Consultant*  
Daniele Manasse  
Francesco Morena *Consultant*  
Pier Giuseppe Ortalda *Consultant*  
Alberto Ponti  
Annette Pozzo  
Alberto Serra *Consultant*  
Simone Tabusso *Junior Specialist*  
Gabriele Tonello  
Gian Mario Zarino

**ASSISTENTI DI DIPARTIMENTO**  
*DEPARTMENT ASSISTANTS*

---

Laura Cerruti  
Antonella Finotto  
Anna Gabbiano  
Erika Grasso  
Alex Heymert  
Matilde Malengo  
Maria Cristina Marra  
Roberto Massa Micon *Cellarman*  
Christina Penza  
Ilaria Sgarbossa  
Michela Zanin

---

**Grafica**  
*Graphic design*

Andrea Russo

**Fotografia**  
*Photographs*

M3 Studio

**Stampa**  
*Printing*

Stamperia Artistica Nazionale



# OROLOGI

## *Watches*

---

### ASTA | AUCTION

**Martedì 9 giugno 2026** | *Tuesday 9 June 2026*

**Sala Bolaffi, via Cavour 17, Torino**

**ore 10.30** | *10.30 a.m.* lotti **1 - 150** | *lots 1 - 150*

**ore 15.00** | *3.00 p.m.* lotti **151 - 370** | *lots 151 - 370*

**Mercoledì 10 giugno 2026** | *Wednesday 10 June 2026*

**Internet live**

**ore 9.30** | *9.30 a.m.* lotti **371 - 594** | *lots 371 - 594*

### ESPOSIZIONE | VIEWING

**Milano, via Manzoni 7**

**Da mercoledì 27 maggio a venerdì 29 maggio,**

**ore 10.00 - 18.00**

*From Wednesday 27 May to Friday 29 May,*

*from 10.00 a.m. to 6.00 p.m.*

**Torino, via Cavour 17**

**Da Giovedì 4 a lunedì 8 giugno**

**(sabato e domenica esclusi), ore 10.00 - 18.00**

*From Thursday 4 June to Monday 8 June*

*(Saturday and Sunday excluded),*

*from 10.00 a.m. to 6.00 p.m.*

### INFORMAZIONI | ENQUIRIES

tel +39 011-0199101

orologi@astebolaffi.it

**ASTE BOLAFFI**

[www.astebolaffi.it](http://www.astebolaffi.it)

Catalogo completo su  
*Full catalogue on*  
[www.astebolaffi.it](http://www.astebolaffi.it)





# NOTE IMPORTANTI

## *Special notices*

---

Ogni descrizione è puramente identificativa, non esaustiva e ha lo scopo di agevolare l'esperienza di offerta e di acquisto. Non si sostituisce all'esame diretto da parte dei potenziali clienti. La casa d'aste non garantisce il corretto funzionamento dell'orologio o la sua precisione. Al di là di ciò, si consiglia all'acquirente finale di sottoporre gli stessi a un accurato restauro onde poter sopperire a eventuali mancanze oppure difetti estetici e/o meccanici (ad es.: smalti, lancette o altro).

I Condition Report e ogni dichiarazione da parte degli esperti di Aste Bolaffi devono essere considerate come opinioni meramente soggettive e qualificate. Aste Bolaffi non fornisce garanzia di autenticità di ogni singolo componente come ingranaggi, lancette, quadranti, movimenti, corone, vetri, viti, bracciali e cinturini in pelle poiché precedenti riparazioni e restauri possono aver comportato la sostituzione di parti originali. Gli orologi impermeabili sono stati aperti per esaminare i movimenti e Aste Bolaffi non garantisce che gli orologi siano attualmente impermeabili.

L'ispezione degli orologi è consentita solo a tecnici del settore che sono ritenuti responsabili di eventuali rotture causate durante l'ispezione stessa. Le carature dei diamanti presenti su casse e bracciali sono da intendersi stimate e non garantite.

Il peso riportato nei lotti è da considerarsi indicativo. Va inteso come lordo e quindi comprensivo del meccanismo, del vetro e delle sue altre componenti.

Condition report dei lotti in asta vengono forniti su richiesta. Gli esperti di Aste Bolaffi sono a disposizione per eventuali chiarimenti.

Il "cut bid" (offerta dimezzata rispetto alla richiesta del banditore) è accettato per importi superiori ai 5.000 €. Facendo un'offerta in "cut bid" il cliente si preclude la possibilità di rilanciare ulteriormente nel caso la sua offerta venga superata.

Il lotto è chiuso al martello, in casi eccezionali e a discrezione del banditore si potrà riaprire a patto che non sia già stato aperto il lotto successivo.

Le offerte ricevute in pre-asta e attraverso le piattaforme internet hanno la precedenza rispetto alle offerte di sala.

L'acquirente corrisponderà su ogni lotto, oltre al prezzo di aggiudicazione le seguenti commissioni d'asta: 25% sulla quota del prezzo al martello fino a € 250.000; 22,5% sulla quota compresa fra € 250.001 e € 500.000; 20% sulla quota compresa fra € 500.001 a € 1.000.000; 18% sulla quota oltre i € 1.000.001. La commissione di acquisto a favore di Aste Bolaffi è comprensiva di IVA.

Aste Bolaffi non garantisce la consegna degli orologi Rolex negli Stati Uniti poiché la legge americana impone importanti restrizioni all'importazione di orologi di marca Rolex; pertanto Aste Bolaffi declina ogni responsabilità per ritardi, mancate consegne e costi aggiuntivi inerenti la spedizione di questi orologi. Gli acquirenti o loro agenti designati possono ritirare i lotti acquistati direttamente in Italia.

Aste Bolaffi richiederà ai competenti Organi dello Stato l'attestato di libera circolazione per i lotti che dovranno essere spediti all'estero, al costo di 20 €. Per ottenere tale documento sono in genere necessarie 10/12 settimane.

*Each description is made solely for the purpose of identifying the object; it is not exhaustive but is intended to facilitate the bidding and purchasing experience. It does not replace direct examination by potential customers. The auction house does not guarantee the correct working nor the precision of the watches. Beyond this, we recommend that the final purchaser carefully restore all the lots in order to obviate any deficiencies or mechanical and aesthetic defects (e.g: enamels, hands or other).*

*Condition Reports and any statement made by Aste Bolaffi's specialists have to be considered as a merely subjective and qualified opinion. Aste Bolaffi does not guarantee the authenticity of any individual component parts, such as wheels, hands, dials, movements, crowns, crystals, screws, bracelets and leather bands, since previous repairs and restoration works may have resulted in the replacement of original parts. Watches in water-resistant cases have been opened to examine movements, Aste Bolaffi does not guarantee that the watches are currently water-resistant.*

*Watch inspection is only permitted by professionals who are responsible for any breakage caused during the inspection itself. Diamond carats on cases and bracelets are intended estimates and not guaranteed.*

*The weight expressed in the lot description is to be considered gross and therefore inclusive of the mechanism, the glass and the other components.*

*Condition reports of the lots in the auction are provided upon request. Contact Aste Bolaffi's experts for further information.*

*The "cut bid" (bid at half of the increment) is accepted for amounts over 5,000 €. By making a "cut bid", the customer precludes the possibility of making another offer if his bid is exceeded.*

*The lot is closed at the hammer, in exceptional cases and at the discretion of the auctioneer it may be reopened, if the next lot has not been opened yet.*

*Commission bids and internet bids have priority over bids in the auction hall.*

*In addition to the hammer price, the buyer shall pay the following buyer's premium on each lot: 25% on the portion of the hammer price up to €250,000; 22.5% on the portion between €250,001 and €500,000; 20% on the portion between €500,001 and €1,000,000; 18% on the portion exceeding €1,000,001.*

*Aste Bolaffi cannot guarantee the delivery of Rolex watches to the United States due to U.S. law restriction on Rolex trade marks. Aste Bolaffi takes no responsibility for any delay, undelivered items, additional costs concerning the shipping of this watches. Buyers or designated agents may collect the property directly in Italy.*

*Aste Bolaffi will request to the appropriate government offices the certification of free circulation for the lots which will be shipped in foreign countries, at the cost of 20 €. This document is normally released in 10-12 weeks.*



# PRIMA SESSIONE

*Session One*

ore 10.30 | 10.30 a.m.

lotti | *lots* 1 - 150

SAT 15 APR

Prima



1

**JAMES WALKER MAKER TO THE ADMIRALTY, 1900**

Cassa: marcata PJ, quattro corpi, in oro 9K.

Quadrante: firmato, in smalto bianco, indici dipinti, secondi al 6.

Movimento: firmato, carica a remontoir, n. 75189, scappamento ad ancora.

Accessori: -

Diametro: 48 mm | Peso: 72,3 g

Note: marciante in fase di catalogazione.

*JAMES WALKER MAKER TO THE ADMIRALTY, 1900*

*Case: marked PJ, four-body, in 9K gold.*

*Dial: signed, white enamel, painted indexes, seconds at 6.*

*Movement: signed, key-less winding, n. 75189, lever escapement.*

*Accessories: -*

*Diameter: 48 mm | Weight: 72.3 g*

*Notes: running at the time of cataloguing.*

€ 400



2

**CHARLES NEPHEW LONDON & CALCUTTA A SAVONETTE, 1860 CIRCA**

Cassa: n. 11046 9326, quattro corpi in oro 18K, fondello e coperchio incisi a guilloché.

Quadrante: smalto bianco, indici dipinti, secondi al 6.

Movimento: firmato, carica a chiave, n. 11046, scappamento ad ancora laterale.

Accessori: -

Diametro: 44 mm | Peso: 65,5 g

Note: non marciante in fase di catalogazione.

*CHARLES NEPHEW LONDON & CALCUTTA HUNTER CASE, CIRCA 1860*

*Case: n. 11046 9326, four body in 18K gold, caseback and cover guilloché engraved.*

*Dial: white enamel, painted indexes, seconds at 6.*

*Movement: signed, key winding, n. 11046, lateral lever escapement.*

*Accessories: -*

*Diameter: 44 mm | Weight: 65.5 g*

*Notes: not running at the time of cataloguing.*

€ 800



3

**ANDERSON, 1860 CIRCA**

Cassa: cuvette firmata, n. 3122, quattro corpi in oro 18K, fondello inciso a guilloché.

Quadrante: smalto bianco, indici dipinti.

Movimento: carica a chiave, scappamento ad ancora laterale.

Accessori: -

Diametro: 45 mm | Peso: 56,3 g

Note: non marciante in fase di catalogazione.

*ANDERSON, CIRCA 1860*

*Case: signed cuvette, n. 3122, four-body in 18K gold, caseback guilloché engraved.*

*Dial: white enamel, painted indexes.*

*Movement: key winding, lateral lever escapement.*

*Accessories: -*

*Diameter: 45 mm | Weight: 56.3 g*

*Notes: not running at the time of cataloguing.*

€ 800



4

**J.A. DUNCAN, 1850 CIRCA**

Cassa: tre corpi in oro 18K, fondello guilloché, bordi cesellati a motivi floreali.

Quadrante: metallo dorato, applicazioni in oro bicolore, indici dipinti.

Movimento: firmato, carica a chiave con conoide, scappamento a verga, bilanciere anulare in acciaio.

Accessori: -

Diametro: 44 mm | Peso: 73 g

Note: marciante in fase di catalogazione, ma da revisionare.

*J.A. DUNCAN, CIRCA 1850*

*Case: three-body in 18K gold, engine turned caseback, edges chased with floral motifs.*

*Dial: gilt metal, two-color gold applications, painted indexes.*

*Movement: signed, key winding with fusee, verge escapement, annular steel balance.*

*Accessories: -*

*Diameter: 44 mm | Weight: 73 g*

*Notes: running at the time of cataloguing, but needs service.*

€ 1.200



5

**ROLEX A SAVONNETTE, ANNI '20**

Cassa: firmata Dennison Watch Case, n. 211368, quattro corpi in oro 9K.

Quadrante: firmato, smalto bianco, indici dipinti, secondi al 6.

Movimento: carica a remontoir, scappamento ad ancora.

Accessori: -

Diametro: 49 mm | Peso: 88,4 g

Note: marciante in fase di catalogazione.

*ROLEX HUNTER CASE, 20S*

*Case: signed Dennison Watch Case, n. 211368, four-body in 9K gold.*

*Dial: signed, white enamel, painted indexes, seconds at 6.*

*Movement: key-less winding, lever escapement.*

*Accessories: -*

*Diameter: 49 mm | Weight: 88.4 g*

*Notes: running at the time of cataloguing.*

€ 800



6

**ANTOINE FRÈRES CHRONOMÈTRE, CIRCA 1890**

Cassa: cuvette firmata, n. 54032, quattro corpi, in oro giallo 18K, fondello con monogramma inciso.

Quadrante: firmato, smalto bianco, indici dipinti, secondi al 6.

Movimento: carica a remontoir, scappamento ad ancora.

Accessori: catena in oro.

Diametro: 46 mm | Peso: 78 g + 12,9 g

Note: marciante in fase di catalogazione.

*ANTOINE FRÈRES CHRONOMÈTRE, CIRCA 1890*

*Case: signed cuvette, n. 54032, four-body, in 18K yellow gold, caseback with engraved monogram.*

*Dial: signed, white enamel, painted indexes, seconds at 6.*

*Movement: key-less winding, lever escapement.*

*Accessories: gold chain.*

*Diameter: 46 mm | Weight: 78 g + 12.9 g*

*Notes: running at the time of cataloguing.*

€ 1.000



7

**OROLOGIO A SAVONETTE, 1910**

Cassa: quattro corpi in oro giallo 18K, n. 87131, fondello con monogramma inciso (LR).

Quadrante: dorato, decorazione guilloché, numeri dipinti, secondi al 6.

Movimento: calibro a remontoir 18''' linee, n. 87131, scappamento ad ancora.

Accessori: -

Diametro: 50 mm | Peso: 79 g

Note: marciante in fase di catalogazione, ma si consiglia una revisione.

*HUNTING CASE WATCH, 1910*

*Case: four-body in 18K yellow gold, n. 87131, caseback with engraved monogram (LR).*

*Dial: gilt, guilloché decoration, painted numerals, seconds at 6.*

*Movement: key-less caliber 18''' lignes, n. 87131, lever escapement.*

*Accessories: -*

*Diameter: 50 mm | Weight: 79 g*

*Notes: running at the time of cataloguing, but a service is recommended.*

€ 1.000



8

**MAURICE DREYFUS A SAVONETTE, 1910 CIRCA**

Cassa: cuvette firmata, n. 218016, quattro corpi in oro rosa 18K, fondello con monogramma inciso.

Quadrante: smalto bianco, indici dipinti, secondi al 6.

Movimento: carica a remontoir, calibro 20''' linee, scappamento ad ancora.

Accessori: -

Diametro: 53 mm | Peso: 95 g

Note: marciante in fase di catalogazione.

*MAURICE DREYFUS HUNTER CASE, CIRCA 1910*

*Case: signed cuvette, n. 218016, four-body in 18K rose gold, caseback with engraved monogram.*

*Dial: white enamel, painted indexes, seconds at 6.*

*Movement: key-less winding, caliber 20''' lignes, lever escapement.*

*Accessories: -*

*Diameter: 53 mm | Weight: 95 g*

*Notes: running at the time of cataloguing.*

€ 1.000



9

**CHARLES MI-CHRONOMÈTRE A OCCHIO DI BUE, 1900 CIRCA**

Cassa: cuvette firmata, n. 138397, quattro corpi in oro 18K, coperchio con numeri incisi.

Quadrante: smalto bianco, indici dipinti, secondi al 6.

Movimento: carica a remontoir, scappamento ad ancora compensata.

Accessori: -

Diametro: 50 mm | Peso: 93 g

Note: marciante in fase di catalogazione, ma da revisionare.

**CHARLES MI-CHRONOMÈTRE DEMI-HUNTER, CIRCA 1900**

Case: signed cuvette, n. 138397, four-body in 18K gold, cover with engraved numerals.

Dial: white enamel, painted indexes, seconds at 6.

Movement: key-less winding, compensated lever escapement.

Accessories: -

Diameter: 50 mm | Weight: 93 g

Notes: running at the time of cataloguing, but needs service.

€ 1.000



10

**OCCHIO DI BUE, 1880 CIRCA**

Cassa: firmata, n. 112476, in oro giallo 14K, cuvette in metallo, coperchio con numeri incisi.

Quadrante: smalto bianco, indici dipinti, secondi al 6.

Movimento: carica a remontoir, scappamento ad ancora.

Accessori: -

Diametro: 49 mm | Peso: 87 g

Note: marciante in fase di catalogazione, ma da revisionare.

**BULL'S EYE, CIRCA 1880**

Case: signed, n. 112476, in 14K yellow gold, metal cuvette, cover with engraved numerals.

Dial: white enamel, painted indexes, seconds at 6.

Movement: key-less winding, lever escapement.

Accessories: -

Diameter: 49 mm | Weight: 87 g

Notes: running at the time of cataloguing, but needs service.

€ 1.400



11

**MERMOND FRÈRES, 1880 CIRCA**

Cassa: cuvette firmata, n. 6218, quattro corpi in oro giallo 18K, fondello guilloché.

Quadrante: smalto bianco, indici dipinti, secondi al 6.

Movimento: carica a remontoir, scappamento ad ancora equilibrata.

Accessori: -

Diametro: 47 mm | Peso: 74 g

Note: marciante in fase di catalogazione, ma da revisionare.

*MERMOND FRÈRES, CIRCA 1880*

*Case: signed cuvette, n. 6218, four-body in 18K yellow gold, guilloché caseback.*

*Dial: white enamel, painted indexes, seconds at 6.*

*Movement: key-less winding, counterpoised lever escapement.*

*Accessories: -*

*Diameter: 47 mm | Weight: 74 g*

*Notes: running at the time of cataloguing, but needs service.*

€ 1.000



12

**LUDWIG LENBACH, MÜNCHEN, 1900 CIRCA**

Cassa: cuvette firmata, n. 16195, quattro corpi in oro giallo 14K.

Quadrante: smalto bianco, indici dipinti, secondi al 6.

Movimento: carica a remontoir, calibro 19''' linee, scappamento ad ancora.

Accessori: -

Diametro: 52 mm | Peso: 97 g

Note: non marciante in fase di catalogazione.

*LUDWIG LENBACH, MÜNCHEN, CIRCA 1900*

*Case: signed cuvette, n. 16195, four-body in 14K yellow gold.*

*Dial: white enamel, painted indexes, seconds at 6.*

*Movement: key-less winding, caliber 19''' lignes, lever escapement.*

*Accessories: -*

*Diameter: 52 mm | Weight: 97 g*

*Notes: not running at the time of cataloguing.*

€ 1.500



13

**SAVONETTE, CIRCA 1900**

Cassa: firmata Fina, n. 12748, quattro corpi in oro 14K, cuvette in metallo, guilloché.

Quadrante: smalto bianco, indici dipinti, secondi al 6.

Movimento: carica a remontoir, scappamento ad ancora.

Accessori: -

Diametro: 50 mm | Peso: 91,5 g

Note: marciante in fase di catalogazione.

*HUNTING CASE, CIRCA 1900*

*Case: signed Fina, n. 12748, four-body in 14K gold, metal cuvette, guilloché.*

*Dial: white enamel, painted indexes, seconds at 6.*

*Movement: key-less winding, lever escapement.*

*Accessories: -*

*Diameter: 50 mm | Weight: 91.5 g*

*Notes: running at the time of cataloguing.*

**€ 1.200**

14

**TEUTONIA, CIRCA 1900**

Cassa: firmata, n. 25925, quattro corpi in oro 14K, guilloché, cuvette in metallo.

Quadrante: smalto bianco, indici dipinti, secondi al 6.

Movimento: carica a remontoir, scappamento ad ancora compensata.

Accessori: -

Diametro: 52 mm | Peso: 100,2 g

Note: marciante in fase di catalogazione.

*TEUTONIA, CIRCA 1900*

*Case: signed, n. 25925, four-body in 14K gold, guilloché, metal cuvette.*

*Dial: white enamel, painted indexes, seconds at 6.*

*Movement: key-less winding, compensated lever escapement.*

*Accessories: -*

*Diameter: 52 mm | Weight: 100.2 g*

*Notes: running at the time of cataloguing.*

**€ 1.200**





15

**ROBERT, 1880 CIRCA**

Cassa: cuvette firmata, n. 10462, quattro corpi in oro giallo 18K, guilloché.

Quadrante: smalto bianco, indici dipinti, secondi al 6.

Movimento: carica a remontoir, scappamento ad ancora laterale.

Accessori: -

Diametro: 44 mm | Peso: 62,6 g

Note: non marciante in fase di catalogazione.

*ROBERT, CIRCA 1880*

*Case: signed cuvette, n. 10462, four-body in 18K yellow gold, guilloché.*

*Dial: white enamel, painted indexes, seconds at 6.*

*Movement: key-less winding, lateral lever escapement.*

*Accessories: -*

*Diameter: 44 mm | Weight: 62.6 g*

*Notes: not running at the time of cataloguing.*

**€ 1.000**

16

**EBERHARD, ANNI '30**

Cassa: cuvette firmata, n. 24623, quattro corpi in oro giallo 18K.

Quadrante: firmato, argentée, indici dipinti, secondi al 6.

Movimento: carica a remontoir, scappamento ad ancora.

Accessori: -

Diametro: 46 mm | Peso: 55,7 g

Note: marciante in fase di catalogazione, ma da revisionare.

*EBERHARD, 30S*

*Case: signed cuvette, n. 24623, four-body in 18K yellow gold.*

*Dial: signed, silvered, painted indexes, seconds at 6.*

*Movement: key-less winding, lever escapement.*

*Accessories: -*

*Diameter: 46 mm | Weight: 55.7 g*

*Notes: running at the time of cataloguing, but needs service.*

**€ 800**



17

**DUCHÊNE & FILS A RIPETIZIONE, 1810 CIRCA**

Cassa: cuvette firmata, n. 99184, quattro corpi in argento, cuvette in metallo dorato.

Quadrante: firmato, smalto bianco, indici dipinti.

Movimento: firmato, carica a chiave, n. 99184, scappamento a cilindro, ripetizione a ore e quarti su gong.

Accessori: -

Diametro: 56 mm

Note: non marciante in fase di catalogazione; perno centrale rotto.

**DUCHÊNE & FILS REPEATER, CIRCA 1810**

Case: signed cuvette, n. 99184, four-body in silver, gilt metal cuvette.

Dial: signed, white enamel, painted indexes.

Movement: signed, key winding, n. 99184, cylinder escapement, hour and quarter repeating on gong.

Accessories: -

Diameter: 56 mm

Notes: not running at the time of cataloguing; central pivot broken.

€ 100



18

**RIPETIZIONE IN ARGENTO FIRMATA ESQUIVILLON, PERIODO 1830**

Cassa: n. 33513 2811, quattro corpi, argento, decorata interamente a guilloché, cuvette in metallo dorato firmata.

Quadrante: argento, decorazione guilloché centrale, numeri romani.

Movimento: firmato, carica a conoide, scappamento a verga.

Ripetizione a ore e quarti, su timbri, avvio tramite pendente.

Accessori: -

Diametro: 52 mm

Note: non marciante in fase di catalogazione, ripetizione funzionante.

**SILVER REPEATER SIGNED ESQUIVILLON, CIRCA 1830**

Case: n. 33513 2811, four-body, silver, entirely decorated in guilloché, signed dome in gilt metal.

Dial: silver, engine worked, Roman numerals.

Movement: signed, key-winding, verge escapement. Hours and quarters repeater, on gongs, start via pendant.

Accessories: -

Diameter: 52 mm

Notes: not running at the time of cataloguing, working repeater.

€ 300



19

**OROLOGIO CON RIPETIZIONE E AUTOMI, INIZIO 1800**

Cassa: n. 12068, a quattro corpi in argento, copripolvere lavorato a guilloché, carrure zigrinata.

Quadrante: smalto bianco, numeri dipinti, fondo blu su cui sono applicati i due automi.

Movimento: riccamente decorato con incisioni vegetali, carica a chiavetta, scappamento a verga; ripetizione a ore e quarti tramite pressione del pendente.

Accessori: -

Diametro: 57 mm

Note: non marciante in fase di catalogazione; ripetizione funzionante.

*REPEATING WATCH WITH AUTOMATA, EARLY 1800S*

*Case: n. 12068, four-body in silver, engine worked dust cover, knurled caseband.*

*Dial: white enamel, painted numerals, blue background on which the two automata are applied.*

*Movement: richly decorated with vegetal engravings, key-wind, verge escapement; hour and quarter repeating by pressing the pendant.*

*Accessories: -*

*Diameter: 57 mm*

*Notes: not running at the time of cataloguing; repeating functioning.*

€ 1.500



20

**PIERRE MOREL RIPETIZIONE, CIRCA 1810**

Cassa: firmata, n. 24271, quattro corpi in oro 18K, fondello e carrure a guilloché, cuvette in metallo dorato firmata.

Quadrante: firmato, argentée, guilloché, indici dipinti, secondi al 6.

Movimento: carica a chiavetta, n. 54787, scappamento a cilindro; ripetizione a ore e quarti, avvio tramite pendente.

Accessori: -

Diametro: 53 mm | Peso: 83 g

Note: marciante in fase di catalogazione e ripetizione funzionante, ma da revisionare.

*PIERRE MOREL REPEATING, CIRCA 1810*

*Case: signed, n. 24271, four-body in 18K gold, engine worked caseback and caseband, signed gilt metal cuvette.*

*Dial: signed, silvered, guilloché, painted indexes, seconds at 6.*

*Movement: key winding, n. 54787, cylinder escapement; hour and quarter repeating, start via pendant.*

*Accessories: -*

*Diameter: 53 mm | Weight: 83 g*

*Notes: running at the time of cataloguing and repeating functioning, but needs service.*

€ 1.200



21

**OROLOGIO A SAVONETTE CON SMALTI, CIRCA 1800**

Cassa: due corpi in oro giallo, decorazione smaltata in stile palmette e arricchita da mezze perle incastonate.

Quadrante: smalto bianco, indici dipinti.

Movimento: carica a chiavetta con conoide, scappamento a verga.

Accessori: -

Diametro: 30 mm | Peso: 22,4 g

Note: non marciante in fase di catalogazione.

*HUNTING CASE WATCH WITH ENAMELS, CIRCA 1800*

*Case: two-body in yellow gold, enameled decoration in palmette style and enriched with set half-pearls.*

*Dial: white enamel, painted indexes.*

*Movement: key winding with fusee, verge escapement.*

*Accessories: -*

*Diameter: 30 mm | Weight: 22.4 g*

*Notes: not running at the time of cataloguing.*

**€ 800**



22

**REY & CIE IN SMALTO, 1810 CIRCA**

Cassa: n. 11649, in oro e smalto, fondello con medaglione smaltato raffigurante una veduta.

Quadrante: metallo dorato, indici in stile cartouche dipinti.

Movimento: firmato, n. 11649, carica a chiavetta con conoide, scappamento a verga.

Accessori: -

Diametro: 35 mm | Peso: 27,4 g

Note: non marciante in fase di catalogazione.

*REY & CIE ENAMEL, CIRCA 1810*

*Case: n. 11649, in gold and enamel, caseback with enameled medallion depicting a view.*

*Dial: gilt metal, painted cartouche-style indexes.*

*Movement: signed, n. 11649, key winding with fusee, verge escapement.*

*Accessories: -*

*Diameter: 35 mm | Weight: 27.4 g*

*Notes: not running at the time of cataloguing.*

**€ 1.200**

23

#### ANTON SINGER A SAVONETTE, CIRCA 1800

Cassa: punzoni, a due corpi, in oro giallo, incisa a guilloché, carrure godronata.

Quadrante: smalto bianco, indici dipinti.

Movimento: firmato "Anton Singer a Graz", carica a conoide, scappamento a verga.

Accessori: chiavetta di carica cesellata.

Diametro: 37 mm | Peso: 40,5 g

Note: marciante in fase di catalogazione, ma da revisionare.

#### ANTON SINGER HUNTING CASE, CIRCA 1800

Case: hallmarks, two body, in yellow gold, guilloché engraved, fluted caseband.

Dial: white enamel, painted indexes.

Movement: signed "Anton Singer a Graz", fusee winding, verge escapement.

Accessories: chased winding key.

Diameter: 37 mm | Weight: 40.5 g

Notes: running at the time of cataloguing, but needs service.

€ 700



24

#### MEURON & CO A SAVONETTE, CIRCA 1830

Cassa: n. 2539, in oro giallo, incisione rispettivamente di scena galante e di una veduta.

Quadrante: smalto bianco, indici dipinti.

Movimento: firmato Meuron & Cie, carica a chiavetta con conoide, scappamento a verga.

Accessori: -

Diametro: 38 mm | Peso: 31,9 g

Note: marciante in fase di catalogazione, ma da revisionare.

#### MEURON & CO HUNTING CASE, CIRCA 1830

Case: n. 2539, in yellow gold, engraving of galant scene and a view.

Dial: white enamel, painted indexes.

Movement: signed Meuron & Cie, key winding with fusee, verge escapement.

Accessories: -

Diameter: 38 mm | Weight: 31.9 g

Notes: running at the time of cataloguing, but needs service.

€ 700



25

#### OROLOGIO, 1830 CIRCA

Cassa: n. 9074, in oro, medaglione decorato a guilloché e scudo inciso.

Quadrante: metallo dorato, indici incisi, guilloché.

Movimento: carica a chiavetta con conoide, scappamento a verga.

Accessori: -

Diametro: 46 mm | Peso: 66,8 g

Note: non marciante in fase di catalogazione.

#### WATCH, CIRCA 1830

Case: n. 9074, in gold, engine turned medallion and engraved with a shield.

Dial: gilt metal, engraved indexes, guilloché.

Movement: key winding with fusee, verge escapement.

Accessories: -

Diameter: 46 mm | Weight: 66.8 g

Notes: not running at the time of cataloguing.

€ 1.000

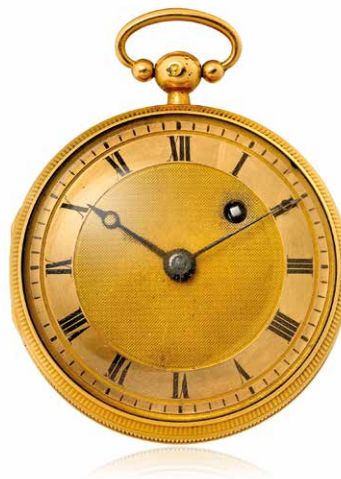

26

**PERRET E FILS A SAVONETTE, 1890 CIRCA**

Cassa: cuvette firmata, n. 101167, quattro corpi in oro 14K, fondello e coperchio incisi e smaltati, pietre incolori incastonate.

Quadrante: smalto bianco, indici dipinti, secondi al 6.

Movimento: carica a remontoir, scappamento ad ancora equilibrata.

Accessori: -

Diametro: 37 mm | Peso: 36 g

Note: non marciante in fase di catalogazione.

*PERRET E FILS HUNTER CASE, CIRCA 1890*

*Case: signed cuvette, n. 101167, four-body in 14K gold, caseback and cover engraved and enameled, set colorless stones.*

*Dial: white enamel, painted indexes, seconds at 6.*

*Movement: key-less winding, counterpoised lever escapement.*

*Accessories: -*

*Diameter: 37 mm | Weight: 36 g*

*Notes: not running at the time of cataloguing.*

€ 500



27

**DUBOIS A SAVONETTE CON SMALTO, 1880 CIRCA**

Cassa: cuvette firmata, n. 12567, quattro corpi in oro 14K, incisioni ornamentali e decorate con smalto nero.

Quadrante: smalto bianco, indici dipinti.

Movimento: carica a remontoir, scappamento a cilindro.

Accessori: -

Diametro: 36 mm | Peso: 36,5 g

Note: non marciante in fase di catalogazione.

*DUBOIS HUNTING CASE WITH ENAMEL, CIRCA 1880*

*Case: signed cuvette, n. 12567, four-body in 14K gold, ornamental engravings and decorated with black enamel.*

*Dial: white enamel, painted indexes.*

*Movement: key-less winding, cylinder escapement.*

*Accessories: -*

*Diameter: 36 mm | Weight: 36.5 g*

*Notes: not running at the time of cataloguing.*

€ 500



28

**E. LESQUEREUX "MOBILE WATCH" A SAVONETTE, 1910 CIRCA**

Cassa: firmata "Mobile Watch", n. 431701, quattro corpi in oro 14K, fondello smalto guilloché azzurro, coperchio inciso a guilloché e con applicazione decorativa a forma di stella.

Quadrante: metallo argentato, indici dipinti.

Movimento: carica a remontoir, scappamento a cilindro.

Accessori: -

Diametro: 30 mm | Peso: 22,5 g

Note: non marciante in fase di catalogazione

*E. LESQUEREUX "MOBILE WATCH" HUNTING CASE, CIRCA 1910*

*Case: signed "Mobile Watch", n. 431701, four-body in 14K gold, light blue guilloché enamel caseback, engine turned cover and with decorative star-shaped application.*

*Dial: silvered metal, painted indexes.*

*Movement: key-less winding, cylinder escapement.*

*Accessories: -*

*Diameter: 30 mm | Weight: 22.5 g*

*Notes: not running at the time of cataloguing.*

€ 500



29

**VAUCHER FRÈRES CON DOPPIO FUSO ORARIO, CIRCA 1800**

Cassa: in argento, carrure godronata, apertura a swing out, campanello per la sveglia.

Quadrante: firmato, smalto bianco, quadranti decentrati con indici a numeri arabi e a numeri romani, quadrantini per il giorno del mese e della settimana.

Movimento: firmato sulla cuvette, n. 8476, scappamento a cilindro, doppio barile tempo e sveglia.

Bracciale/Cinturino: -

Accessori: -

Diametro: 56 mm

Note: non marciante in fase di catalogazione.

**VAUCHER FRÈRES WITH DUAL TIME, CIRCA 1800**

Case: in silver, fluted caseband, swing out opening, alarm bell.

Dial: signed, white enamel, off-center dials with Arabic and Roman numeral indexes, subdials for day of the month and day of the week.

Movement: signed on cuvette, n. 8476, cylinder escapement, double barrel for time and alarm.

Bracelet/Strap: -

Accessories: -

Diameter: 56 mm

Notes: not running at the time of cataloguing.

€ 800



30

**OROLOGIO DIRETTORIO CON CALENDARI, 1790 CIRCA**

Cassa: n. 10431, in argento, forma poligonale.

Quadrante: in smalto bianco, paesaggio dipinto in tonalità dell'oro, quadranti decentrati, indici dipinti, calendari del giorno del mese e della settimana.

Movimento: carica a chiave con conoide, scappamento a verga.

Accessori: -

Diametro: 54 mm

Note: non marciante in fase di catalogazione.

**DIRECTOIRE WATCH WITH CALENDARS, CIRCA 1790**

Case: n. 10431, in silver, polygonal shape.

Dial: white enamel, landscape painted in gold tones, off-center dials, painted indexes, calendars for day of the month and day of the week.

Movement: key-wind with fusee, verge escapement.

Accessories: -

Diameter: 54 mm

Notes: not running at the time of cataloguing.

€ 600



31

**FRANÇOIS L'HARDY, 1810 CIRCA**

Cassa: n. 2615, due corpi in argento, cuvette a cerniera firmata.  
 Quadrante: argentato, indici incisi, scena allegorica centrale traforata.  
 Movimento: firmato, carica a chiavetta con conoide, scappamento a verga.  
 Accessori: -  
 Diametro: 54 mm  
 Note: marciante in fase di catalogazione, ma da revisionare.

*FRANÇOIS L'HARDY, CIRCA 1810*

*Case: n. 2615, two-body in silver, signed hinged cuvette.  
 Dial: silvered, engraved indexes, central openwork allegorical scene.  
 Movement: signed, key winding with fusee, verge escapement.  
 Accessories: -  
 Diameter: 54 mm  
 Notes: running at the time of cataloguing, but needs service.*

€ 500



32

**CHARLES LE ROY A RIPETIZIONE, 1800 CIRCA**

Cassa: punzoni, n. 814, due corpi in oro.  
 Quadrante: firmato, smalto bianco, indici dipinti.  
 Movimento: firmato, n. 2053, carica a chiavetta con conoide, scappamento a verga; ripetizione a ore e quarti a toc tramite pendente.  
 Accessori: -  
 Diametro: 46 mm | Peso: 89,9 g  
 Note: marciante in fase di catalogazione, ma da revisionare; ripetizione funzionante.

*CHARLES LE ROY REPEATING, CIRCA 1800*

*Case: hallmarks, n. 814, two-body in gold.  
 Dial: signed, white enamel, painted indexes.  
 Movement: signed, n. 2053, key winding with fusee, verge escapement; hour and quarter repeating à toc by pendant.  
 Accessories: -  
 Diameter: 46 mm | Weight: 89.9 g  
 Notes: running at the time of cataloguing, but needs service; repeating functioning.*

€ 600



33

**JACQUES BOUVIER CON SMALTO, 1800 CIRCA**

Cassa: due corpi in metallo dorato, fondello con medaglione in smalto policromo raffigurante una scena galante.

Quadrante: firmato, smalto bianco, indici dipinti.

Movimento: firmato, carica a chiave con conoide, scappamento a verga.

Accessori: -

Diametro: 50 mm

Note: non marciante in fase di catalogazione.

*JACQUES BOUVIER WITH ENAMEL, CIRCA 1800*

*Case: two-body in gilt metal, caseback with polychrome enamel medallion depicting a galant scene.*

*Dial: signed, white enamel, painted indexes.*

*Movement: signed, key winding with fusee, verge escapement.*

*Accessories: -*

*Diameter: 50 mm*

*Notes: not running at the time of cataloguing.*

€ 500



34

**ESQUIVILLON CON SMALTO, 1780 CIRCA**

Cassa: n. 950, in metallo dorato, cesellato a motivi floreali, medaglione con smalto policromo raffigurante scena galante.

Quadrante: firmato, smalto bianco, numeri dipinti.

Movimento: firmato, carica a chiave con conoide, scappamento a verga.

Accessori: -

Diametro: 49 mm

Note: non marciante in fase di catalogazione.

*ESQUIVILLON WITH ENAMEL, CIRCA 1780*

*Case: n. 950, in gilt metal, chased with floral motifs, medallion with polychrome enamel depicting galant scene.*

*Dial: signed, white enamel, painted numerals.*

*Movement: signed, key-wind with fusee, verge escapement.*

*Accessories: -*

*Diameter: 49 mm*

*Notes: not running at the time of cataloguing.*

€ 600



35

**OROLOGIO CON SMALTI POLICROMI, TARDO 1800**

Cassa: quattro corpi in argento, fondello traforato e smaltato a motivi floreali, lunetta incisa probabilmente successiva.

Quadrante: argento, inciso e smaltato, indici dipinti.

Movimento: firmato Babeth, carica a chiavetta con conoide, scappamento a verga.

Accessori: -

Diametro: 36 mm

Note: non marciante in fase di catalogazione.

*WATCH WITH POLYCHROME ENAMELS, LATE 1800S*

*Case: four-body in silver, openwork and enameled caseback with floral motifs, engraved bezel probably later addition.*

*Dial: silver, engraved and enameled, painted indexes.*

*Movement: signed Babeth, key winding with fusee, verge escapement.*

*Accessories: -*

*Diameter: 36 mm*

*Notes: not running at the time of cataloguing.*

**€ 1.000**



36

**OROLOGIO, 1860 CIRCA**

Cassa: n. 2288, quattro corpi in oro 18K, interamente incisa a motivi floreali.

Quadrante: smalto bianco, indici dipinti.

Movimento: carica a chiavetta, scappamento ad ancora laterale, meccanismo successivo.

Accessori: -

Diametro: 50 mm | Peso: 90,7 g

Note: marciante in fase di catalogazione, ma da revisionare.

*WATCH, CIRCA 1860*

*Case: n. 2288, four-body in 18K gold, entirely engraved with floral motifs.*

*Dial: white enamel, painted indexes.*

*Movement: key winding, lateral lever escapement, later mechanism.*

*Accessories: -*

*Diameter: 50 mm | Weight: 90.7 g*

*Notes: running at the time of cataloguing, but needs service.*

**€ 3.000**

37

**BAUTTE A PENDANTIF, CIRCA 1830**

Cassa: cuvette firmata, n. 25696, quattro corpi, in oro giallo 18K, profilo lobato, interamente incisa a motivi floreali.

Quadrante: smalto bianco, indici dipinti.

Movimento: carica a chiave, scappamento a cilindro.

Accessori: -

Diametro: 34 mm | Peso: 21,3 g

Note: marciante in fase di catalogazione.

*BAUTTE PENDANT WATCH, CIRCA 1830*

*Case: signed dome, n. 25696, four-body, in 18K yellow gold, lobed profile, entirely engraved with floral motifs.*

*Dial: white enamel, painted indexes.*

*Movement: key-winding, cylinder escapement.*

*Accessories: -*

*Diameter: 34 mm | Weight: 21.3*

*Notes: running at the time of cataloguing.*

€ 700



38

**FREUNDLER & C.E, 1840 CIRCA**

Cassa: firmata, n. 1701, quattro corpi in oro, fondello lobato e cesellato a motivi floreali, smalto nero, impreziosito da perline.

Quadrante: firmato, argentée, indici dipinti, centro lavorato.

Movimento: n. 2775, carica a chiave, scappamento a cilindro.

Accessori: -

Diametro: 35 mm | Peso: 27,8 g

Note: non marciante in fase di catalogazione; lancetta dei minuti spezzata, mancante quadrello per la rimessa a segno.

*FREUNDLER & CIE, CIRCA 1840*

*Case: signed, n. 1701, four-body in gold, lobate caseback chased with floral motifs, black enamel, embellished with pearls.*

*Dial: signed, silvered, painted indexes, worked center.*

*Movement: n. 2775, key winding, cylinder escapement.*

*Accessories: -*

*Diameter: 35 mm | Weight: 27.8 g*

*Notes: not running at the time of cataloguing; minute hand broken, missing winding square for hand-setting.*

€ 1.000



39

**OROLOGIO DA TASCA IN SMALTO, 1800 CIRCA**

Cassa: in oro a due corpi, carrure decorata con fila di perle, cassa e medaglione in smalto rosa guilloché traslucido.

Quadrante: in smalto bianco, indici dipinti.

Movimento: carica a conoide con chiave, scappamento a verga.

Accessori: -

Diametro: 38 mm | Peso: 40,61 g

Note: marciante in fase di catalogazione.



*ENAMEL POCKET WATCH, CIRCA 1800*

*Case: in gold two-body, caseband decorated with row of pearls, case and medallion in translucent pink guilloché enamel.*

*Dial: white enamel, painted indexes.*

*Movement: fusee with key-wind, verge escapement.*

*Accessories: -*

*Diameter: 38 mm | Weight: 40.61 g*

*Notes: running at the time of cataloguing.*

€ 1.000

40

**EMILE RICHARD SAVONETTE A PENDANTIF, 1900 CIRCA**

Cassa: cuvette firmata, n. 268440, quattro corpi in oro giallo 18K, fondello con incisioni ornamentali e smalti, coperchio con fondo smalto rosso guilloché, drappeggio e ritratto femminile policromi.

Quadrante: smalto bianco, indici dipinti, secondi al 6.

Movimento: carica a remontoir, scappamento ad ancora compensata.

Accessori: -

Diametro: 32 mm | Peso: 28 g

Note: non marciante in fase di catalogazione.



*EMILE RICHARD HUNTING CASE PENDANT WATCH, CIRCA 1900*

*Case: signed cuvette, n. 268440, four-body in 18K yellow gold, caseback with ornamental engravings and enamels, cover with red enamel guilloché background, polychrome draping and female portrait.*

*Dial: white enamel, painted indexes, seconds at 6.*

*Movement: key-less winding, compensated lever escapement.*

*Accessories: -*

*Diameter: 32 mm | Weight: 28 g*

*Notes: not running at the time of cataloguing.*

€ 700



41

**SAMSON REPOUSSÉ A DOPPIA CASSA, 1815 CIRCA**

Cassa: n. 21768, in argento dorato; controcassa sbalzata e incisa con scena allegorica.

Quadrante: smalto bianco, indici dipinti.

Movimento: firmato, n. 21768, carica a chiave con conoide, scappamento a verga.

Accessori: -

Diametro: 50 mm

Note: non marciante in fase di catalogazione.

*SAMSON REPOUSSÉ PAIR CASE, CIRCA 1815*

*Case: n. 21768, in gilt silver; outer case embossed and engraved with allegorical scene.*

*Dial: white enamel, painted indexes.*

*Movement: signed, n. 21768, key-winding with fusee, verge escapement.*

*Accessories: -*

*Diameter: 50 mm*

*Notes: not running at the time of cataloguing.*

€ 500



42

**MARKHAM MARKWICK PER IL MERCATO TURCO, 1810 CIRCA**

Cassa: 1) controcassa in argento liscio 2) quattro corpi in argento, n. 4592.

Quadrante: firmato, argentée, indici incisi.

Movimento: firmato, n. 4592, carica a chiave con conoide, scappamento a verga, coq traforata.

Accessori: -

Diametro: 53 mm

Note: non marciante in fase di catalogazione.

*MARKHAM MARKWICK FOR THE TURKISH MARKET, 1810*

*Case: 1) outer case in smooth silver 2) four-body in silver, n. 4592.*

*Dial: signed, silvered, engraved indexes.*

*Movement: signed, n. 4592, key winding with fusee, verge escapement, pierced coq.*

*Accessories: -*

*Diameter: 53 mm*

*Notes: not running at the time of cataloguing.*

€ 1.000



43

**OROLOGIO OLANDESE A DOPPIA CASSA E FALSO PENDOLINO,  
FINE 1700**

Cassa: 1) in argento sbalzato con decorazioni a volute. 2) n. 5864,  
in argento.

Quadrante: fascia oraria in smalto bianco, numeri dipinti, decorazione  
centrale in metallo dorato con figura femminile cesellata, apertura  
per la data.

Movimento: carica a conoide con chiavetta, scappamento a verga,  
falso pendolino, ponte inciso con figura femminile, decorazione  
traforata applicata.

Accessori: -

Diametro: 51 mm

Note: marciante in fase di catalogazione.

*DUTCH WATCH WITH DOUBLE CASE AND MOCK PENDULUM,  
END OF 1700*

*Case: 1) in embossed silver with scroll decorations. 2) n. 5864, in silver.*

*Dial: time ring in white enamel, painted numerals, central decoration  
in gilt metal with chased female figure, date aperture.*

*Movement: fusee with key-wind, verge escapement, mock  
pendulum, bridge engraved with female figure, applied openwork  
decoration.*

*Accessories: -*

*Diameter: 51 mm*

*Notes: running at the time of cataloguing.*

**€ 1.500**

**OROLOGIO ASTRONOMICICO FIRMATO G. NOURRISSON,  
1660 CIRCA**

Cassa: 1) controscaletta in argento, rivestita in galuchat 2) due corpi in argento.

Quadrante: in argento, quadrante delle ore e del calendario decentrati, aperture per il giorno della settimana e del mese, e indicazioni astronomiche entro un disco rotante inciso con le fasi lunari e l'equazione del tempo.

Movimento: firmato, carica a chiavetta con conoide, scappamento a verga.

Accessori: -

Diametro: 53 mm

Note: non marciante in fase di catalogazione; lancette mancanti.

*ASTRONOMICAL WATCH SIGNED G. NOURRISSON, CIRCA 1660*

*Case: 1) outer case in silver, covered in shagreen 2) two-body in silver.*

*Dial: in silver, offset hour and calendar dials, apertures for day of the week and month, and astronomical indications within a rotating disc engraved with moon phases showing mean time.*

*Movement: signed, key winding with fusee, verge escapement.*

*Accessories: -*

*Diameter: 53 mm*

*Notes: not running at the time of cataloguing; hands missing.*

€ 5.000







45

**ABRAHAM VACHERON-GIROD, 1840 CIRCA**

Cassa: cuvette firmata, n. 63452, quattro corpi in oro 18K, fondello con smalto verde guilloché e smalto bianco.

Quadrante: smalto bianco, indici dipinti.

Movimento: firmato V&C, carica a chiave, scappamento a cilindro.

Accessori: -

Diametro: 32 mm | Peso: 23,7 g

Note: non marciante in fase di catalogazione.

*ABRAHAM VACHERON-GIROD, CIRCA 1840*

*Case: signed cuvette, n. 63452, four-body in 18K gold, caseback with green guilloché enamel and white enamel.*

*Dial: white enamel, painted indexes.*

*Movement: signed V&C, key winding, cylinder escapement.*

*Accessories: -*

*Diameter: 32 mm | Weight: 23.7 g*

*Notes: not running at the time of cataloguing.*

€ 1.000



46

**VACHERON & CONSTANTIN SAVONETTE, 1860 CIRCA**

Cassa: cuvette firmata, n. 91304, quattro corpi in oro, motivo guilloché.

Quadrante: firmato, smalto bianco, indici dipinti, secondi al 6.

Movimento: firmato, carica a chiave, scappamento ad ancora laterale.

Accessori: astuccio d'epoca firmato (presente vetro e molla di ricambio).

Diametro: 46 mm | Peso: 65 g

Note: marciante in fase di catalogazione, ma da revisionare.

*VACHERON & CONSTANTIN HUNTING CASE, CIRCA 1860*

*Case: signed cuvette, n. 91304, four-body in gold, guilloché pattern.*

*Dial: signed, white enamel, painted indexes, seconds at 6.*

*Movement: signed, key winding, lateral lever escapement.*

*Accessories: signed period case (spare glass and spring present).*

*Diameter: 46 mm | Weight: 65 g*

*Notes: running at the time of cataloguing, but needs service.*

€ 2.000



47

**VACHERON & CONSTANTIN, 1850 CIRCA**

Cassa: cuvette firmata, n. 51746, quattro corpi in oro giallo 18K, fondello inciso a volute.

Quadrante: firmato, smalto bianco, indici dipinti.

Movimento: firmato, carica a chiave, scappamento a cilindro.

Accessori: -

Diametro: 45 mm | Peso: 47 g

Note: non marciante in fase di catalogazione.

*VACHERON & CONSTANTIN, CIRCA 1850*

*Case: signed cuvette, n. 51746, four-body in 18K yellow gold, caseback engraved with scrolls.*

*Dial: signed, white enamel, painted indexes.*

*Movement: signed, key winding, cylinder escapement.*

*Accessories: -*

*Diameter: 45 mm | Weight: 47 g*

*Notes: not running at the time of cataloguing.*

**€ 1.000**



48

**VACHERON & CONSTANTIN RAFFIGURANTE IL DUOMO DI MILANO, 1848 CIRCA**

Cassa: cuvette firmata, n. 52415, in oro giallo 18K, fondello inciso con prospettiva del Duomo di Milano.

Quadrante: smalto bianco, indici dipinti.

Movimento: firmato, carica a chiave, scappamento a cilindro.

Accessori: accompagnato da lettera Vacheron & Constantin del 1987.

Diametro: 42 mm | Peso: 48 g

Note: non marciante in fase di catalogazione.

*VACHERON & CONSTANTIN DEPICTING MILAN CATHEDRAL, CIRCA 1848*

*Case: signed cuvette, n. 52415, in 18K yellow gold, caseback engraved with Duomo of Milan Cathedral.*

*Dial: white enamel, painted indexes.*

*Movement: signed, key winding, cylinder escapement.*

*Accessories: accompanied by the Vacheron & Constantin letter from 1987.*

*Diameter: 42 mm | Weight: 48 g*

*Notes: not running at the time of cataloguing.*

**€ 1.500**

49

#### IWC CHRONOMÈTRE A SAVONETTE, ANNI '30

Cassa: firmata, n. 987331, quattro corpi in oro giallo 14K, cuvette in metallo personalizzata con incisione e dedica, coperchio con monogramma inciso.

Quadrante: firmato, dorato bicolore, indici dipinti, secondi al 6.

Movimento: firmato, carica a remontoir 53 18" H5, n. 852189, scappamento ad ancora, registro micrometrico.

Accessori: -

Diametro: 51 mm | Peso: 84,8 g

Note: marciante in fase di catalogazione.

#### IWC CHRONOMÈTRE HUNTING CASE, 30S

Case: signed, n. 987331, four-body in 14K yellow gold, metal cuvette personalized with engraving and dedication, cover with engraved monogram.

Dial: signed, two-tone gilt, painted indexes, seconds at 6.

Movement: signed, key-less winding 53 18" H5, n. 852189, lever escapement, micrometric regulator.

Accessories: -

Diameter: 51 mm | Weight: 84.8 g

Notes: running at the time of cataloguing.

€ 1.000



50

#### IWC HALF-CHRONOMETER, CIRCA 1900

Cassa: firmata, n. 323330, in oro rosa 18K, scudo inciso sul retro.

Quadrante: firmato, smalto bianco, indici dipinti, secondi al 6.

Movimento: firmato, carica a remontoir, calibro 18" linee, n. 298130, scappamento ad ancora, registro micrometrico.

Accessori: -

Diametro: 52 mm | Peso: 90,9 g

Note: marciante in fase di catalogazione, ma da revisionare.

#### IWC HALF-CHRONOMETER, CIRCA 1900

Case: signed, n. 323330, in 18K rose gold, shield engraved on back.

Dial: signed, white enamel, painted indexes, seconds at 6.

Movement: signed, key-less winding, caliber 18" lignes, n. 298130, lever escapement, micrometric regulator.

Accessories: -

Diameter: 52 mm | Weight: 90.9 g

Notes: running at the time of cataloguing, but needs service.

€ 1.400



51

**IWC HALF CHRONOMETER A OCCHIO DI BUE, INIZI 1900**

Cassa: firmata, n. 111252, quattro corpi in oro 18K, interamente incisa a motivi geometrici, coperchio con indici incisi e smaltati.

Quadrante: firmato, smalto bianco, indici dipinti e numeri rossi per la minuteria, secondi al 6.

Movimento: firmato, calibro a remontoir 18 1/2''' linee, n. 94854, scappamento ad ancora.

Accessori: -

Diametro: 52 mm | Peso: 102 g

Note: marciante in fase di catalogazione.



**IWC HALF CHRONOMETER BULL'S EYE, EARLY 1900S**

Case: signed, n. 111252, four-body in 18K gold, entirely engraved with geometric motifs, cover with engraved and enameled indexes.

Dial: signed, white enamel, painted indexes and red numerals for minutes, seconds at 6.

Movement: signed, key-less caliber 18 1/2''' lignes, n. 94854, lever escapement.

Accessories: -

Diameter: 52 mm | Weight: 102 g

Notes: running at the time of cataloguing.

€ 1.600

52

**IWC CHRONOMÈTRE SAVONETTE, ANNI '30**

Cassa: firmata, n. 899448, quattro corpi in oro 18K.

Quadrante: firmato, argentée, indici dipinti, secondi al 6.

Movimento: firmato, carica a remontoir, calibro 16''' 1/4 linee, n. 873638, scappamento ad ancora, registro micrometrico.

Accessori: astuccio firmato.

Diametro: 49 mm | Peso: 74,6 g

Note: marciante in fase di catalogazione.

**IWC CHRONOMÈTRE HUNTER CASE, 30S**

Case: signed, n. 899448, four-body in 18K gold.

Dial: signed, silvered, painted indexes, seconds at 6.

Movement: signed, key-less winding, caliber 16''' 1/4 lignes, n. 873638, lever escapement, micrometric regulator.

Accessories: signed case.

Diameter: 49 mm | Weight: 74.6 g Notes: running at the time of cataloguing.

€ 1.500





53

**WIESINGER, CIRCA 1900**

Cassa: cuvette firmata "C. Wiesinger a Graz", n. 32410, quattro corpi, in oro giallo 18K, fondello guilloché e monogramma inciso.

Quadrante: smalto bianco, indici dipinti, secondi al 6.

Movimento: marcato "SJG", carica a remontoir, scappamento ad ancora compensata.

Accessori: -

Diametro: 50 mm | Peso: 96 g

Note: non marciante in fase di catalogazione.

*WIESINGER, CIRCA 1900*

*Case: signed dome "C. Wiesinger a Graz", n. 32410, four-body, in 18K yellow gold, engine turned caseback and engraved monogram.*

*Dial: white enamel, painted indexes, seconds at 6.*

*Movement: marked "SJG", key-less winding, compensated lever escapement.*

*Accessories: -*

*Diameter: 50 mm | Weight: 96 g*

*Notes: not running at the time of cataloguing.*

**€ 1.000**



54

**JACCARD DU GROS A SAVONETTE, CIRCA 1860**

Cassa: firmata, n. 22626, quattro corpi, in oro giallo 18K, fondello e coperchio decorati a guilloché.

Quadrante: smalto bianco, indici dipinti, secondi al 6.

Movimento: carica a remontoir, scappamento ad ancora compensata.

Accessori: -

Diametro: 50 mm | Peso: 95,6 g

Note: marciante in fase di catalogazione.

*JACCARD DU GROS HUNTING CASE, CIRCA 1860*

*Case: signed, n. 22626, four body, in 18K yellow gold, caseback and cover engine turned decorated.*

*Dial: white enamel, painted indexes, seconds at 6.*

*Movement: key-less winding, compensated lever escapement.*

*Accessories: -*

*Diameter: 50 mm | Weight: 95.6 g*

*Notes: running at the time of cataloguing.*

**€ 1.000**



55

**OMEGA, 1910 CIRCA**

Cassa: firmata, n. 6457677, quattro corpi in oro giallo 18K.  
 Quadrante: firmato, smalto bianco, indici dipinti, secondi al 6.  
 Movimento: firmato, carica a remontoir, calibro 18LPB, n. 5683019, scappamento ad ancora.  
 Accessori: -  
 Diametro: 46 mm | Peso: 62,8 g  
 Note: marciante in fase di catalogazione, ma da revisionare; lancetta spezzata.

*OMEGA, CIRCA 1910*

*Case: signed, n. 6457677, four-body in 18K yellow gold.  
 Dial: signed, white enamel, painted indexes, seconds at 6.  
 Movement: signed, key-less winding, caliber 18LPB, n. 5683019, lever escapement.  
 Accessories: -  
 Diameter: 46 mm | Weight: 62.8 g  
 Notes: running at the time of cataloguing, but needs service.*

€ 1.200



56

**LONGINES PER IL MERCATO FRANCESE, 1910 CIRCA**

Cassa: firmata, n. 2832128, quattro corpi in oro 18K.  
 Quadrante: firmato, smalto bianco, indici dipinti, 24 ore in rosso, secondi al 6.  
 Movimento: firmato, carica a remontoir, calibro 19.79, n. 2832128, scappamento ad ancora.  
 Accessori: -  
 Diametro: 48 mm | Peso: 69,3 g  
 Note: marciante in fase di catalogazione.

*LONGINES FOR THE FRENCH MARKET, CIRCA 1910*

*Case: signed, n. 2832128, four-body in 18K gold.  
 Dial: signed, white enamel, painted indexes, 24 hours in red, seconds at 6.  
 Movement: signed, key-less winding, caliber 19.79, n. 2832128, lever escapement.  
 Accessories: -  
 Diameter: 48 mm | Weight: 69.3 g  
 Notes: running at the time of cataloguing.*

€ 800

**MOVADO-ZENITH BABY ERMETO PERSONALIZZATO  
HAUSMANN, ANNI '80**

Cassa: firmata, in metallo dorato e rivestita in pelle.

Quadrante: firmato, indici applicati, data.

Movimento: a carica tramite l'apertura e chiusura della cassa.

Accessori: astuccio, catena in pelle.

Dimensioni: 40 x 36 mm (chiuso)

Note: marciante in fase di catalogazione.

*MOVADO-ZENITH BABY ERMETO RETAILED BY HAUSMANN, 80S*

*Case: signed, in gilt metal and leather covered.*

*Dial: signed, applied indexes, date.*

*Movement: winding by opening and closing the case.*

*Accessories: box, leather chain.*

*Dimensions: 40 x 36 mm (closed)*

*Notes: running at the time of cataloguing.*

€ 150



58

**MOVADO LOTTO DI DUE BABY ERMETO**

Entrambi a carica tramite l'apertura e chiusura della cassa, rispettivamente in metallo dorato e rivestito in pelle, e in acciaio con lavorazione satinata.

Accessori: entrambi con catena, di cui una spezzata.

Dimensioni: 40 x 36 mm (chiuso)

Note: marciante in fase di catalogazione.

*MOVADO LOT OF TWO BABY ERMETO*

*Both with winding by sliding the case open and close, respectively in gilt metal and leather covered, and in stainless steel with satin finish.*

*Accessories: both with chain, one of which is broken.*

*Dimensions: 40 x 36 mm (closed)*

*Notes: running at the time of cataloguing.*

€ 300



59

**ETERNA-MATIC GOLFER, ANNI '60**

Cassa: firmata, n. 6027851, in oro giallo 18K, decorazione a guilloché, fondello a vite a vista.

Quadrante: firmato, argentato, indici applicati, secondi al centro, data.

Movimento: firmato, calibro automatico 1481K.

Accessori: catena dorata.

Diametro: 40 mm | Peso: 36 g

Note: marciante in fase di catalogazione.

*ETERNA-MATIC GOLFER, 60S*

*Case: signed, n. 6027851, in 18K yellow gold, guilloché decoration, display screw-down caseback.*

*Dial: signed, silvered, applied indexes, center seconds, date.*

*Movement: signed, automatic caliber 1481K.*

*Accessories: gilt chain.*

*Diameter: 40 mm | Weight: 36 g*

*Notes: running at the time of cataloguing.*

€ 600



60

**SARCAR A MONETA, ANNI '80**

Cassa: firmata, due corpi, in argento 925, fondello con ritratto di Guglielmo Tell.  
 Quadrante: firmato, argentée, indici stampati e applicati.  
 Movimento: firmato, calibro manuale ETA 2510.  
 Accessori: astuccio, catena in argento.  
 Diametro: 31 mm  
 Note: marciante in fase di catalogazione.

*SARCAR COIN WATCH, 80S*

*Case: signed, two-body, in 925 silver, caseback with portrait of William Tell.  
 Dial: signed, silver, printed and applied indexes.  
 Movement: signed, manual-winding ETA 2510.  
 Accessories: box, silver chain.  
 Diameter: 31 mm  
 Notes: running at the time of cataloguing.*

€ 200



61

**HAUSMANN A MONETA, ANNI '80**

Cassa: firmata, due corpi in oro giallo 18K, fondello con ritratto di Guglielmo Tell, lunetta con scritta "Time is Money".  
 Quadrante: firmato, dorato, indici stampati e applicati.  
 Movimento: calibro manuale Peseux 320.  
 Accessori: -  
 Diametro: 31 mm | Peso: 21,5 g  
 Note: non marciante in fase di catalogazione.

*HAUSMANN COIN WATCH, 80S*

*Case: signed, two-body in 18K yellow gold, caseback with portrait of William Tell, bezel with inscription "Time is Money".  
 Dial: signed, gilt, printed and applied indexes.  
 Movement: manual-winding Peseux caliber 320.  
 Accessories: -  
 Diameter: 31 mm | Weight: 21.5 g  
 Notes: not running at the time of cataloguing.*

€ 400

62

**SARCAR A MONETA, ANNI '80**

Cassa: firmata, due corpi, in oro giallo 18K, fondello con ritratto di Guglielmo Tell, lunetta con scritta "Time is Money".  
 Quadrante: firmato, dorato, indici stampati e applicati.  
 Movimento: calibro manuale Aurore-Villeret 423.  
 Accessori: catena in oro 18K.  
 Diametro: 31 mm | Peso: 20 g + 15,5 g  
 Note: non marciante in fase di catalogazione.

*SARCAR COIN WATCH, 80S*

*Case: signed, two-body, in 18K yellow gold, caseback with portrait of William Tell, bezel with inscription "Time is Money".  
 Dial: signed, gilt, printed and applied indexes.  
 Movement: manual-winding Aurore-Villeret caliber 423.  
 Accessories: 18K gold chain.  
 Diameter: 31 mm | Weight: 20 g + 15.5 g  
 Notes: not running at the time of cataloguing.*

€ 600



63

**OMEGA 8 GIORNI, ANNI '30**

Cassa: in metallo cromato,  
all'interno fondello firmato, n. 7548526.  
Quadrante: firmato, argentée, indici applicati.  
Movimento: calibro manuale 8 giorni.  
Accessori: -  
Dimensioni: 17 x 11 x 6 cm  
Note: marciante in fase di catalogazione.

**OMEGA 8 DAYS, 30S**

Case: in chromed metal,  
inside caseback signed, n. 7548526.  
Dial: signed, silvered, applied indexes.  
Movement: 8 days manual-winding caliber.  
Accessories: -  
Dimensions: 17 x 11 x 6 cm  
Notes: running at the time of cataloguing.

€ 300



64

**ANGELUS STAZIONE METEO PERSONALIZZATO  
"CHRONOMETER GIUDICI-MILAN", ANNI '40**

Cassa: n. 273704, in ottone, rivestita in pelle.  
Quadrante: firmato, numeri dipinti mancanti  
della luminescenza; quadranti per barometro,  
termometro, calendario.  
Movimento: firmato, calibro 8 giorni 240.  
Bracciale/Cinturino: -  
Accessori: -  
Dimensioni: 8,5 x 10,7 cm  
Note: non marciante in fase di catalogazione.

**ANGELUS WEATHER STATION RETAILED  
BY "CHRONOMETER GIUDICI-MILAN", 40S**

Case: n. 273704, in brass, leather covered.  
Dial: signed, painted numerals lacking luminescence;  
dials for barometer, thermometer, calendar.  
Movement: signed, 8 days caliber 240.  
Bracelet/Strap: -  
Accessories: -  
Dimensions: 8.5 x 10.7 cm  
Notes: not running at the time of cataloguing.

€ 200

65

**ANGELUS OROLOGIO DA CAPEZZALE, ANNI '60**

Cassa: firmata, n. 941, in metallo dorato, incisioni e cesellature.  
Quadrante: firmato, bianco, numeri stampati.  
Movimento: calibro manuale 8 giorni con funzione della sveglia.  
Accessori: -  
Diametro: 11,5 cm  
Note: marciante in fase di catalogazione.

**ANGELUS BEDSIDE CLOCK, 60S**

Case: signed, n. 941, in gilt metal, engravings and chasings.  
Dial: signed, white, printed numerals.  
Movement: 8 days manual-winding caliber with alarm function.  
Accessories: -  
Diameter: 11.5 cm  
Notes: running at the time of cataloguing.

€ 100



66

**LUXOR ORE DEL MONDO REF. 1005, ANNI '60**

Cassa: in metallo dorato, fondello con viti, ghiera girevole con le indicazioni delle città del mondo, fascia a 24 ore, anello posteriore con cerniera come supporto da tavolo.  
Quadrante: firmato, argentée, indici applicati, data.  
Movimento: firmato, calibro manuale A22N con funzione della sveglia.  
Accessori: -  
Diametro: 80 mm  
Note: marciante in fase di catalogazione.

**LUXOR WORLD TIME REF. 1005, 60S**

Case: in gilt metal, caseback with screws, rotating bezel with world cities indications, 24-hour scale, hinged rear ring as table support.  
Dial: signed, silvered, applied indexes, date.  
Movement: signed, manual-winding caliber A22N with alarm function.  
Accessories: -  
Diameter: 80 mm  
Notes: running at the time of cataloguing.

€ 150



67

**BULOVA ACCUTRON, ANNI '60**

Cassa: in metallo dorato.  
Quadrante: fascia dorata con indici incisi, fondo argentato con motivo a guilloché.  
Movimento: calibro a diapason 214.  
Accessori: -  
Diametro: 10 cm  
Note: non marciante in fase di catalogazione.

**BULOVA ACCUTRON, 60S**

Case: in gilt metal.  
Dial: gilt band with engraved indexes, silvered background with guilloché motif.  
Movement: tuning fork caliber 214.  
Accessories: -  
Diameter: 10 cm  
Notes: not running at the time of cataloguing.

€ 300



**JAEGER-LECOULTRE REF. 548 A BAGUETTE, ANNI '70, SCATOLA E GARANZIA**

Cassa: firmata, in metallo dorato, pannello posteriore come sfondo con effetto lapislazzulo.

Movimento a vista: firmato, calibro manuale 210.

Accessori: scatola, libretto con garanzia datata 1974.

Dimensioni: 18 x 16 x 5 cm

Note: marciante in fase di catalogazione.

**JAEGER-LECOULTRE REF. 548 BAGUETTE, 70S, BOX AND GUARANTEE**

Case: signed, in gilt metal, rear panel as background with lapis lazuli effect.

Visible movement: signed, manual-winding caliber 210.

Accessories: box, booklet with guarantee dated 1974.

Dimensions: 18 x 16 x 5 cm

Notes: running at the time of cataloguing.

€ 500



**LA VALLÉE CAPPUCCINA CON SUONERIA E CALENDARI, EDIZIONE LIMITATA, N. 105, ANNI '80**

Cassa: in metallo dorato e inserti in malachite, colonne corinzie, pannelli in vetro.

Quadrante: entro plancia incisa a motivi vegetali, quadrantini in smalto bianco, fasi lunari, sveglia, giorno e data.

Movimento: a 8 giorni, scappamento ad ancora, suoneria a ore e mezze al passaggio su gong, svegliarino.

Accessori: astuccio con difetti.

Dimensioni: 24 x 12 x 10 cm

Note: marciante in fase di catalogazione, suoneria funzionante, ma da revisionare.

**LA VALLÉE CARRIAGE CLOCK WITH STRIKING AND CALENDARS, LIMITED EDITION, N. 105, 80S**

Case: in gilt metal and malachite inserts, Corinthian columns, glass panels.

Dial: within plate engraved with vegetal motifs, white enamel subdials, moon phases, alarm, day and date.

Movement: 8-day, lever escapement, hour and half-hour striking on passing on gong, alarm.

Accessories: case with defects.

Dimensions: 24 x 12 x 10 cm

Notes: running at the time of cataloguing, striking functioning, but needs service.

€ 600

70

**BAUME & MERCIER REF. M0A08754, SERIE RECENTE, SCATOLA E GARANZIA**

Cassa: firmata, n. 3922783, in acciaio, fondello con viti.  
Quadrante: firmato, bianco, numeri stampati.  
Movimento: calibro al quarzo con funzione della sveglia.  
Accessori: scatola, portaorologio rovinato, libretto e tessera di garanzia.  
Dimensioni: 46 x 55 mm  
Note: -

**BAUME & MERCIER REF. M0A08754, RECENT SERIES, BOX AND GUARANTEE**

Case: signed, n. 3922783, in stainless steel, caseback with screws.  
Dial: signed, white, printed numerals.  
Movement: quartz caliber with alarm function.  
Accessories: box, watch holder with flaws, booklet and guarantee card.  
Dimensions: 46 x 55 mm  
Notes: -

€ 50



71

**CARTIER REF. 2750, ANNI 2000**

Cassa: firmata, n. 003458UM, in acciaio.  
Quadrante: firmato, bianco, indici stampati, firma segreta.  
Movimento: calibro al quarzo.  
Accessori: -  
Dimensioni: 64 x 68 mm  
Note: marciante in fase di catalogazione.

**CARTIER REF. 2750, 2000S**

Case: signed, n. 003458UM, in stainless steel.  
Dial: signed, white, printed indexes, secret signature.  
Movement: quartz caliber.  
Accessories: -  
Dimensions: 64 x 68 mm  
Notes: running at the time of cataloguing.

€ 150



72

**CARTIER PENDULETTE REF. W0100011, ANNI '90**

Cassa: firmata, n. 891104052, dorata, cerniera blu, numeri incisi e laccati, fondello a scatto.  
Quadrante: firmato, bianco.  
Movimento: firmato, calibro al quarzo 926.301.  
Accessori: controschiera, astuccio, pochette, portadocumenti, libretto con garanzia datata 1994.  
Diametro: 54 mm  
Note: marciante in fase di catalogazione.

**CARTIER PENDULETTE REF. W0100011, 90S**

Case: signed, n. 891104052, gilt, blue hinge, engraved and lacquered numerals, snap on caseback.  
Dial: signed, white.  
Movement: signed, quartz caliber 926.301.  
Accessories: outer box, case, pouch, document holder, booklet with guarantee dated 1994.  
Diameter: 54 mm  
Notes: running at the time of cataloguing.

€ 200





73

#### OROLOGIO IN PIETRA DURA

Cassa: in lapislazzuli, piedini presentano marchi russi (argento dorato). Due delfini sorreggono la parte centrale sormontata dalla figura di un felino.

Quadrante: in smalto bianco, numeri dipinti, secondi al 6.  
Movimento: da tasca con carica a chiavetta, scappamento ad ancora laterale.

Accessori: -

Dimensioni: 90 x 90 x 25 mm

Note: non marciante in fase di catalogazione.

#### HARDSTONE CLOCK

Case: in lapis lazuli, feet with Russian marks (gilt silver).  
Two dolphins support the central part surmounted by the figure of a feline.

Dial: white enamel, painted numerals, seconds at 6.  
Movement: pocket watch with key-wind, lateral lever escapement.

Accessories: -

Dimensions: 90 x 90 x 25 mm

Notes: not running at the time of cataloguing.

€ 700

74

#### OCTAVA OROLOGIO MIGNON 8 GIORNI, ANNI '20

Cassa: in argento dorato, decorato con bordi in smalto nero, fondi in guilloché celeste traslucido, coperchio a cerniera.

Quadrante: dorato, numeri stampati.

Movimento: firmato "Octava W.Co", base Schild & Co, 8 giorni, n. 3696A, scappamento ad ancora.

Accessori: -

Dimensioni: 45 x 27 x 22 mm

Note: marciante in fase di catalogazione.

#### OCTAVA MIGNON 8 DAYS CLOCK, 20S

Case: in gilt silver, decorated with black enamel borders, translucent light blue guilloché field, hinged cover.

Dial: gilt, printed numerals.

Movement: signed "Octava W.Co", base Schild & Co, 8 days, n. 3696A, lever escapement.

Accessories: -

Dimensions: 45 x 27 x 22 mm

Notes: running at the time of cataloguing.

€ 500



75

#### OROLOGIO DA VIAGGIO IN SMALTO, 1860 CIRCA

Cassa: custodia in pelle, placca in smalto policromo raffigurante scena galante.

Quadrante: smalto bianco, numeri romani.

Movimento: carica a chiavetta, scappamento a cilindro.

Accessori: -

Dimensioni: 65 x 50 mm

Note: -

#### ENAMEL TRAVEL WATCH, CIRCA 1860

Case: leather case, polychrome enamel plaque depicting a gallant scene.

Dial: white enamel, Roman numerals.

Movement: key-winding, cylinder escapement.

Accessories: -

Dimensions: 65 x 50 mm

Notes: -

€ 200



76

**CHATELAINE PER OROLOGIO, XVIII SECOLO**  
 In metallo argentato, a quattro sezioni sbalzate e cesellate a motivi ornamentali, ganci laterali per accessori.  
 Misure: 13 cm

*WATCH CHATELAINE, 18TH CENTURY*  
 In silvered metal, with four sections embossed and chased with ornamental motifs, side hooks for accessories.  
 Dimensions: 13 cm  
 € 150

77

**PORTA OROLOGIO A SCRIGNO**  
 In metallo dorato e pannelli in vetro molati, maniglia superiore, interni rivestiti in velluto rosso e ornato da elementi traforati.  
 Misure: 12 x 8 x 9 cm

*WATCH BOX*  
 In gilt metal and glass beveled panels, top handle, interiors lined in red velvet and decorated with openwork elements.  
 Dimensions: 12 x 8 x 9 cm  
 € 100



78

**LOTTO DI CHIAVETTE**  
 Lotto di tredici chiavette per orologi da tasca di varie tipologie, foggia e materiali.

*LOT OF KEYS*  
 Lot of thirteen pocket watch keys of various types, shapes, and materials.  
 € 300

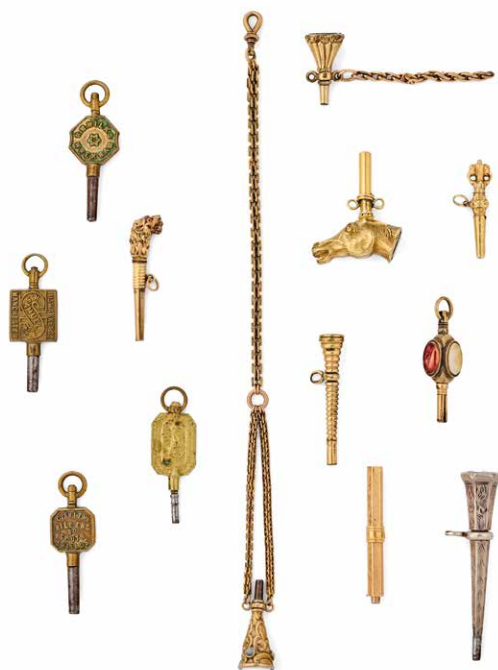

79

**LOTTO DI CHIAVETTE**  
 Lotto di tredici chiavette per orologi da tasca di varie tipologie, foggia e materiali.

*LOT OF KEYS*  
 Lot of thirteen pocket watch keys of various types, shapes, and materials.  
 € 300



80

**OROLOGIO, 1850 CIRCA**

Cassa: n. 51826, quattro corpi in oro giallo 18K, interamente cesellata a motivi floreali e volute.

Quadrante: smalto bianco, indici dipinti.

Movimento: carica a chiavetta, scappamento a cilindro.

Accessori: -

Diametro: 40 mm | Peso: 41 g

Note: non marciante in fase di catalogazione.

*WATCH, CIRCA 1850*

*Case: n. 51826, four-body in yellow gold 18K, entirely chased with floral motifs and scrolls.*

*Dial: white enamel, painted indexes.*

*Movement: key winding, cylinder escapement.*

*Accessories: -*

*Diameter: 40 mm | Weight: 41 g*

*Notes: not running at the time of cataloguing.*

€ 800



81

**G.L. KIRBY, 1850 CIRCA**

Cassa: n. 89147, quattro corpi in oro giallo 18K, fondello inciso a guilloché.

Quadrante: smalto bianco, indici dipinti.

Movimento: firmato, carica a chiavetta con conoide, n. 89147, scappamento ad ancora laterale.

Accessori: -

Diametro: 40 mm | Peso: 50,5 g

Note: non marciante in fase di catalogazione.

*G.L. KIRBY, CIRCA 1850*

*Case: n. 89147, four-body in 18K yellow gold, engine turned caseback.*

*Dial: white enamel, painted indexes.*

*Movement: signed, key winding with fusee, n. 89147, lateral lever escapement.*

*Accessories: -*

*Diameter: 40 mm | Weight: 50.5 g*

*Notes: not running at the time of cataloguing.*

€ 800

82

**OROLOGIO CON DEDICA PER IL MERCATO AUSTRALIANO,  
CIRCA 1850**

Cassa: n. 21400, quattro corpi in oro giallo 18K, cuvette in metallo, decorato con incisioni, fondello con incisione del motto "Advance Australia" e le figure di un canguro ed emu assieme a uno scudo centrale.

Quadrante: metallo dorato, indici dipinti.

Movimento: firmato Baun, carica a chiavetta, scappamento a cilindro.

Accessori: -

Diametro: 37 mm | Peso: 40 g

Note: marciante in fase di catalogazione, ma da revisionare.

**WATCH WITH DEDICATION FOR THE AUSTRALIAN MARKET,  
CIRCA 1850**

*Case: n. 21400, four-body in 18K yellow gold, metal cuvette, engravings, caseback with engraving of motto "Advance Australia" and figures of a kangaroo and emu together with a centered shield.*

*Dial: gilt metal, painted indexes.*

*Movement: signed Baun, key winding, cylinder escapement.*

*Accessories: -*

*Diameter: 37 mm | Weight: 40 g*

*Notes: running at the time of cataloguing, but needs service.*

€ 800



83

**DUBOIS & CIE A PENDANTIF, CIRCA 1850**

Cassa: cuvette in metallo firmata, n. 13516, quattro corpi, in oro giallo, fondello inciso e rifinito con smalto nero e azzurro.

Quadrante: smalto bianco, numeri dipinti.

Movimento: carica a chiavetta, scappamento a cilindro.

Accessori: -

Diametro: 34 mm | Peso: 28,4 g

Note: non marciante in fase di catalogazione.

**DUBOIS & CIE PENDANT WATCH, CIRCA 1850**

*Case: signed metal dome, n. 13516, four body, yellow gold, caseback engraved and finished with black and light blue enamel.*

*Dial: white enamel, painted numerals.*

*Movement: key-winding, cylinder escapement.*

*Accessories: -*

*Diameter: 34 mm | Weight: 28.4 g*

*Notes: not running at the time of cataloguing.*

€ 600



84

**"VACHERON" A PENDANTIF, CIRCA 1860**

Cassa: cuvette firmata, n. 6401, quattro corpi, in oro giallo 18K, coperchio e fondello con decorazioni incise e smalto blu a guilloché, pietre incolori incastonate.

Quadrante: in smalto bianco, numeri romani dipinti.

Movimento: carica a chiavetta, scappamento a cilindro.

Accessori: spilla in oro a forma di fiocco, decorata con perla e pietre incolori.

Diametro: 33 mm | Peso: 32,5 g

Note: non marciante in fase di catalogazione.

*"VACHERON" PENDANT WATCH, CIRCA 1860*

*Case: signed dome, n. 6401, four-body, in 18K yellow gold, cover and caseback with engraved decorations and blue guilloché enamel, garnished with colorless stones.*

*Dial: white enamel, painted Roman numerals.*

*Movement: key-wind, cylinder escapement.*

*Accessories: gold brooch in bow shape, decorated with pearl and colorless stones.*

*Diameter: 33 mm | Weight: 32.5 g*

*Notes: not running at the time of cataloguing.*

€ 700



85

**OROLOGIO CON FERMAGLIO, 1820 CIRCA**

Cassa: in oro a due corpi, applicazioni in oro a tre colori e turchesi. Quadrante: metallo dorato, applicazione floreale e incisa, indici dipinti.

Movimento: carica a conoide con chiavetta, scappamento a verga.

Accessori: fermaglio in oro con medesima decorazione.

Diametro: 40 mm | Peso: 49,4 g

Note: non marciante in fase di catalogazione.

*WATCH WITH CLASP, CIRCA 1820*

*Case: in gold two-body, applications in three-color gold and turquoise.*

*Dial: gilt metal, floral and engraved application, painted indexes.*

*Movement: fusee with key winding, verge escapement.*

*Accessories: gold clasp with same decoration.*

*Diameter: 40 mm | Weight: 49.4 g*

*Notes: not running at the time of cataloguing.*

€ 700



86

**BAUTTE & CIE, 1880 CIRCA**

Cassa: cuvette firmata, n. 96692, quattro corpi in oro giallo 18K satinato, fondello con mezza perla.

Quadrante: smalto bianco, indici dipinti.

Movimento: carica a remontoir, scappamento a cilindro.

Accessori: spilla in oro che riprende il motivo della cassa.

Diametro: 30 mm | Peso: 31,7 g + 17,9 g

Note: marciante in fase di catalogazione, ma da revisionare.

*BAUTTE & CIE, CIRCA 1880*

*Case: signed cuvette, n. 96692, four-body in satin 18K yellow gold, caseback with half pearl.*

*Dial: white enamel, painted indexes.*

*Movement: key-less winding, cylinder escapement.*

*Accessories: gold brooch matching the case pattern.*

*Diameter: 30 mm | Weight: 31.7 g + 17.9 g*

*Notes: running at the time of cataloguing, but needs service.*

€ 2.500



87

**OROLOGIO GIOIELLO CON PIETRE, FIRMATO SPELTZ, 1880 CIRCA**

Cassa: marcata P.F, cuvette firmata "Speltz Frankfurt" (possibile attribuzione al gioielliere Jacob Speltz), n. 18129, quattro corpi in oro giallo 18K, impreziosito da opali, rubini e diamanti incastonati. Quadrante: smalto bianco, indici dipinti.

Movimento: carica a remontoir, scappamento a cilindro.

Accessori: accompagnato da fermaglio a spilla con gancio per l'orologio e seconda spilla a mezzaluna abbinata.

Diametro: 27 mm | Peso: 24 g + 12,4 g + 13,3 g

Note: marciante in fase di catalogazione.

*JEWEL WATCH WITH STONES, SIGNED SPELTZ, CIRCA 1880*

*Case: marked P.F, signed cuvette "Speltz Frankfurt" (possible attribution to jeweler Jacob Speltz), n. 18129, four-body in 18K yellow gold, embellished with set opals, rubies and diamonds.*

*Dial: white enamel, painted indexes.*

*Movement: key-less winding, cylinder escapement.*

*Accessories: accompanied by brooch clasp with hook for the watch and second matching crescent brooch.*

*Diameter: 27 mm | Weight: 24 g + 12.4 g + 13.3 g*

*Notes: running at the time of cataloguing.*

€ 3.000



88

**LECOULTRE A PENDANTIF, CIRCA 1900**

Cassa: marcata SG, n. 131241, quattro corpi in oro 18K, incisa a motivi floreali e soleil e decorazioni a ore due colori, carrure poligonale.

Quadrante: smalto bianco, indici dipinti.

Movimento: firmato, carica a remontoir, scappamento a cilindro.

Accessori: -

Diametro: 30 mm | Peso: 19,4 g

Note: marciante in fase di catalogazione.

*LECOULTRE PENDANT WATCH, CIRCA 1900*

*Case: marked SG, n. 131241, four-body in 18K gold, engraved with floral and soleil motifs and two-color gold decorations, polygonal caseband.*

*Dial: white enamel, painted indexes.*

*Movement: signed, key-less winding, cylinder escapement.*

*Accessories: -*

*Diameter: 30 mm | Weight: 19.4 g*

*Notes: running at the time of cataloguing.*

**€ 500**



89

**LECOULTRE A PENDANTIF, 1900 CIRCA**

Cassa: marcata SG, n. 62008, quattro corpi in oro 18K, fondello smalto blu guilloché, incisione floreale guarnita da pietre incolori, bordi incastonati di perline.

Quadrante: smalto bianco, indici dipinti.

Movimento: firmato, carica a remontoir, scappamento a cilindro.

Accessori: -

Diametro: 24 mm | Peso: 14,1 g

Note: non marciante in fase di catalogazione.

*LECOULTRE PENDANT WATCH, CIRCA 1900*

*Case: marked SG, n. 62008, four-body, in 18K gold, blue enamel guilloché caseback, floral engraving sets with colorless stones, edges set with small pearls.*

*Dial: white enamel, painted indexes.*

*Movement: signed, key-less winding, cylinder escapement.*

*Accessories: -*

*Diameter: 24 mm | Weight: 14.1 g*

*Notes: not running at the time of cataloguing.*

**€ 500**

90

**OMEGA A PENDANTIF, 1900 CIRCA**

Cassa: firmata, n. 1848002, quattro corpi in oro giallo 18K.  
Quadrante: firmato, smalto bianco, indici dipinti, secondi al 6.  
Movimento: carica a remontoir, scappamento ad ancora.  
Accessori: catena in oro.  
Diametro: 27 mm | Peso: 17,1 g + 5,6 g  
Note: marciante in fase di catalogazione, ma da revisionare.

*OMEGA PENDANT WATCH, CIRCA 1900*

*Case: signed, n. 1848002, four-body in 18K gold.  
Dial: signed, white enamel, painted indexes, seconds at 6.  
Movement: key-less winding, lever escapement.  
Accessories: gold chain.  
Diameter: 27 mm | Weight: 17.1 g + 5.6 g  
Notes: running at the time of cataloging, but needs service.*

€ 400



91

**OMEGA A PENDANTIF, 1900 CIRCA**

Cassa: firmata, n. 1850023, quattro corpi in oro rosa 18K.  
Quadrante: firmato, smalto bianco, indici dipinti, secondi al 6.  
Movimento: carica a remontoir, scappamento ad ancora.  
Accessori: astuccio d'epoca.  
Diametro: 32 mm | Peso: 24,7 g  
Note: marciante in fase di catalogazione, ma da revisionare

*OMEGA PENDANT WATCH, CIRCA 1900*

*Case: signed, n. 1850023, four-body in 18K rose gold.  
Dial: signed, white enamel, painted indexes, seconds at 6.  
Movement: key-less winding, lever escapement.  
Accessories: period case.  
Diameter: 32 mm | Weight: 24.7 g  
Notes: running at the time of cataloging, but needs service.*

€ 550



92

**MARRET JARRY & GAINÉ, 1820 CIRCA**

Cassa: cuvette firmata, n. 10785, quattro corpi in oro, fondello con smalto blu guilloché traslucido, monogramma inciso e pietre incolori incastonate.

Quadrante: smalto bianco, indici dipinti.

Movimento: carica a chiavetta, scappamento a cilindro.

Accessori: -

Diametro: 25 mm | Peso: 12,9 g

Note: non marciante in fase di catalogazione.

*MARRET JARRY & GAINÉ, CIRCA 1820*

*Case: signed cuvette, n. 10785, four-body in gold, caseback with translucent blue guilloché enamel, engraved monogram and set colorless stones.*

*Dial: white enamel, painted indexes.*

*Movement: key winding, cylinder escapement.*

*Accessories: -*

*Diameter: 25 mm | Weight: 12.9 g*

*Notes: not running at the time of cataloguing.*

€ 400



93

**OROLOGIO IN ORO E SMALTO, 1820 CIRCA**

Cassa: in oro, guarnita con perline, medaglione in smalto blu. Quadrante: metallo dorato, guilloché, numeri Breguet.

Movimento: firmato, carica a conoide, scappamento a verga, coq traforato e inciso.

Accessori: -

Diametro: 30 mm

Note: marciante in fase di catalogazione, ma da revisionare.

*GOLD AND ENAMEL WATCH, CIRCA 1820*

*Case: in gold, garnished with pearl, blue enamel medallion.*

*Dial: gilt metal, guilloché, Breguet numerals*

*Movement: signed, fusee, verge escapement, pierced and engraved coq.*

*Accessories: -*

*Diameter: 30 mm*

*Notes: working, being catalogued, but to be overhauled.*

€ 400



94

**DOEHNER, 1840 CIRCA**

Cassa: firmata, n. 435, quattro corpi in oro giallo, fondello inciso a volute e con finiture smaltate.

Quadrante: smalto bianco, indici dipinti.

Movimento: carica a chiavetta, scappamento a cilindro.

Accessori: -

Diametro: 32 mm | Peso: 21 g

Note: non marciante in fase di catalogazione.

*DOEHNER, CIRCA 1840*

*Case: signed, n. 435, four-body in yellow gold, caseback engraved with scrolls and enameled finishes.*

*Dial: white enamel, painted indexes.*

*Movement: key winding, cylinder escapement.*

*Accessories: -*

*Diameter: 32 mm | Weight: 21 g*

*Notes: not running at the time of cataloguing.*

€ 400

95

**OROLOGIO A PENDANTIF, CIRCA 1880**

Cassa: n. 49094, quattro corpi, in oro giallo 18K, lavorazione a puntini, lacca nera, decorazione floreale con pietre incolori.

Quadrante: smalto bianco, indici dipinti, secondi al 6.

Movimento: carica a remontoir, scappamento ad ancora.

Accessori: -

Diametro: 34 mm | Peso: 34 g

Note: non marciante in fase di catalogazione.

*PENDANT WATCH, CIRCA 1880*

*Case: n. 49094, four body, in yellow 18K gold, dotted finishing, black lacquer, floral decoration with colorless stones.*

*Dial: white enamel, painted indexes, seconds at 6.*

*Movement: key-less winding, lever escapement.*

*Accessories: -*

*Diameter: 34 mm | Weight: 34 g*

*Notes: not running at the time of cataloguing.*

€ 600



96

**HENRY CAPT, FINE 1800**

Cassa: cuvette firmata, n. 30366, quattro corpi in oro 18K, fondello con monogramma inciso.

Quadrante: firmato, in smalto bianco, numeri romani stampati.

Movimento: firmato, calibro a remontoir, scappamento a cilindro.

Accessori: -

Diametro: 33 mm | Peso: 32,8 g

Note: non marciante in fase di catalogazione, da riparare

*HENRY CAPT, LATE 1800S*

*Case: signed cuvette, n. 30366, four-body in 18K gold, caseback with engraved monogram.*

*Dial: signed, white enamel, printed Roman numerals.*

*Movement: signed, key-less caliber, cylinder escapement.*

*Accessories: -*

*Diameter: 33 mm | Weight: 32.8 g*

*Notes: not running at the time of cataloguing, needs repair.*

€ 500



97

#### OROLOGIO A PENDANTIF, 1860 CIRCA

Cassa: n. 73584, quattro corpi in oro 18K, interamente incisa a motivi ornamentali, cuvette in metallo.

Quadrante: metallo dorato e inciso, indici dipinti.

Movimento: carica a chiavetta, scappamento a cilindro.

Accessori: -

Diametro: 36 mm | Peso: 29,8 g

Note: marciante in fase di catalogazione, ma si consiglia una revisione.

#### PENDANT WATCH, CIRCA 1860

Case: n. 73584, four-body in 18K gold, entirely engraved with ornamental motifs, metal cuvette.

Dial: gilt and engraved metal, painted indexes.

Movement: key-wind, cylinder escapement.

Accessories: -

Diameter: 36 mm | Weight: 29.8 g

Notes: running at the time of cataloguing, but a service is recommended.

€ 400

98

#### OROLOGIO A PENDANTIF, 1900 CIRCA

Cassa: n. 7862, quattro corpi in oro 18K, interamente incisa a motivi ornamentali.

Quadrante: smalto bianco, indici dipinti.

Movimento: calibro a remontoir, scappamento a cilindro.

Accessori: -

Diametro: 32 mm | Peso: 26,7 g

Note: marciante in fase di catalogazione, ma si consiglia una revisione.

#### PENDANT WATCH, CIRCA 1900

Case: n. 7862, four-body in 18K gold, entirely engraved with ornamental motifs.

Dial: white enamel, painted indexes.

Movement: key-less caliber, cylinder escapement.

Accessories: -

Diameter: 32 mm | Weight: 26.7 g

Notes: running at the time of cataloguing, but a service is recommended.

€ 500



99

#### OROLOGIO A PENDANTIF A SAVONETTE, 1880 CIRCA

Cassa: n. 49846, quattro corpi in oro 18K, decorata a guilloché e incisioni, monogramma inciso.

Quadrante: metallo argentato, decorato con applicazioni floreali, indici dipinti, secondi al 6.

Movimento: firmato "Brillman & Cie London", carica a chiavetta, scappamento ad ancora.

Accessori: -

Diametro: 38 mm | Peso: 44,8 g

Note: marciante in fase di catalogazione.

#### HUNTER CASE PENDANT WATCH, CIRCA 1880

Case: n. 49846, four-body in 18K gold, engine turned decorated and engravings, engraved monogram.

Dial: silvered metal, decorated with floral applications, painted indexes, seconds at 6.

Movement: signed "Brillman & Cie London", key-wind, lever escapement.

Accessories: -

Diameter: 38 mm | Weight: 44.8 g

Notes: running at the time of cataloguing.

€ 600





100

**BORDIER A PENDANTIF, 1860 CIRCA**

Cassa: cuvette firmata, n. 19658, quattro corpi in oro giallo 18K, fondello a guilloché.

Quadrante: smalto bianco, indici dipinti.

Movimento: carica a chiavetta, scappamento a cilindro.

Accessori: -

Diametro: 39 mm | Peso: 37 g

Note: non marciante in fase di catalogazione.

*BORDIER PENDANT WATCH, CIRCA 1860*

*Case: signed cuvette, n. 19658, four-body in 18K yellow gold, guilloché caseback.*

*Dial: white enamel, painted indexes.*

*Movement: key winding, cylinder escapement.*

*Accessories: -*

*Diameter: 39 mm | Weight: 37 g*

*Notes: not running at the time of cataloguing.*

**€ 500**

101

**OROLOGIO, 1890 CIRCA**

Cassa: n. 157992, quattro corpi in oro 18K, fondello decorato con incisione floreale.

Quadrante: metallo dorato, incisione centrale, indici dipinti.

Movimento: carica a chiavetta, scappamento a cilindro.

Accessori: -

Diametro: 39 mm | Peso: 38 g

Note: marciante in fase di catalogazione.

*WATCH, CIRCA 1890*

*Case: n. 157992, four-body in 18K gold, caseback decorated with floral engraving.*

*Dial: gilt metal, central engraving, painted indexes.*

*Movement: key winding, cylinder escapement.*

*Accessories: -*

*Diameter: 39 mm | Weight: 38 g*

*Notes: running at the time of cataloguing.*

**€ 400**





102

**CORTEBERT A SALTARELLO A SAVONETTE, INIZIO 1900**

Cassa: firmata, n. 101, in metallo brunito, fondello a scatto e coperchio a cerniera.

Quadrante: firmato, in smalto bianco, finestrelle per le indicazioni digitali, secondi al 6.

Movimento: firmato, calibro a remontoir, brevetto di Pallweber, n. 10481, scappamento ad ancora.

Accessori: -

Diametro: 54 mm

Note: non marciante in fase di catalogazione.

*CORTEBERT DIGITAL JUMP HOUR HUNTING CASE, EARLY 1900S*

*Case: signed, n. 101, in burnished metal, snap on caseback and hinged cover.*

*Dial: signed, white enamel, apertures for digital indications, seconds at 6.*

*Movement: signed, key-less caliber, Pallweber patent, n. 10481, lever escapement.*

*Accessories: -*

*Diameter: 54 mm*

*Notes: not running at the time of cataloguing.*

€ 300



103

**CARNAVAL DE VENISE PARIS, 1910 CIRCA**

Cassa: placcata oro e in pietra di agata nera striata.

Quadrante: firmato, smalto bianco, indici dipinti, secondi al 6.

Movimento: carica a remontoir.

Accessori: -

Diametro: 50 mm

Note: non marciante in fase di catalogazione.

*CARNAVAL DE VENISE PARIS, CIRCA 1910*

*Case: gold plated and in striped black agate stone.*

*Dial: signed, white enamel, painted indexes, seconds at 6.*

*Movement: key-less winding.*

*Accessories: -*

*Diameter: 50 mm*

*Notes: not running at the time of cataloguing.*

€ 400



104

**DITISHEIM "CHRONOPHONE" RIPETIZIONE, 1900 CIRCA**

Cassa: n. 18668, quattro corpi, placcata oro, lavorazione a guilloché.

Quadrante: smalto bianco, indici dipinti, secondi al 6.

Movimento: carica a remontoir, calibro Le Phare OV, scappamento ad ancora; ripetizione a ore e quarti, avvio tramite pulsante, regolatore a volano.

Accessori: -

Diametro: 52 mm

Note: marciante in fase di catalogazione; ripetizione da revisionare.

*DITISHEIM "CHRONOPHONE" REPEATING, CIRCA 1900*

*Case: n. 18668, four-body, gold plated, engine turned work.*

*Dial: white enamel, painted indexes, seconds at 6.*

*Movement: key-less winding, Le Phare OV caliber, lever escapement; hour and quarter repeating, activation by pusher, fly governor.*

*Accessories: -*

*Diameter: 52 mm*

*Notes: running at the time of cataloguing; repeating needs service.*

€ 300



105

**OROLOGIO A SAVONETTE CON RIPETIZIONE E CRONOGRAFO, ANNI '30**

Cassa: firmata Bay State W.C.C.O., n. 1348087, quattro corpi

in metallo dorato, riccamente cesellato e inciso a motivi vegetali.

Quadrante: smalto bianco, numeri dipinti, secondi al 6.

Movimento: calibro a remontoir, scappamento ad ancora; ripetizione a ore e quarti tramite pulsante, regolatore a espansione.

Accessori: -

Diametro: 55 mm

Note: marciante in fase di catalogazione, ma da revisionare; ripetizione funzionante, cronografia da revisionare.

*HUNTER CASE REPEATING WATCH WITH CHRONOGRAPH, 30S*

*Case: signed Bay State W.C.C.O., n. 1348087, four-body in gilt metal, richly chased and engraved with leaf scrolls.*

*Dial: white enamel, painted numerals, seconds at 6.*

*Movement: key-less caliber, lever escapement; hour and quarter repeating by pusher, centrifugal governor.*

*Accessories: -*

*Diameter: 55 mm*

*Notes: running at the time of cataloguing, but to be serviced; repeating functioning, chronograph needs service.*

€ 300



106

**LORD ELGIN, ANNI '30**

Cassa: firmata Illinois Watch Case & Co Elgin, n. 8014785, a tre corpi laminata oro 14K.

Quadrante: firmato, argentée a due toni, indici circolari applicati e numeri romani stampati, secondi al 6.

Movimento: firmato, calibro a remontoir 543, n. V508042, scappamento ad ancora, registro micrometrico, 7 regolazioni.

Accessori: -

Diametro: 43,5 mm

Note: marciante in fase di catalogazione.

*LORD ELGIN, 30S*

*Case: signed Illinois Watch Case & Co Elgin, no. 8014785, three-body gold filled 14K.*

*Dial: signed, two-tone silvered, applied circular indexes and printed Roman numerals, seconds at 6.*

*Movement: signed, remontoir caliber 543, n. V508042, lever escapement, micrometric regulator, 7 adjustments.*

*Accessories: -*

*Diameter: 43.5 mm*

*Notes: running at the time of cataloguing.*

€ 200



107

**GARRARD / VERTEX, ANNI '40**

Cassa: punzoni inglesi, n. 00343, tre corpi in oro 9K, fondello con dedica.

Quadrante: firmato, argentée a due toni, indici specchiati, secondi al 6.

Movimento: firmato "Vertex Revue", calibro a remontoir 65.

Accessori: -

Diametro: 45 mm | Peso: 54 g

Note: non marciante in fase di catalogazione.

*GARRARD / VERTEX, 40S*

*Case: English hallmarks, n. 00343, three-body in 9K gold, caseback with dedication.*

*Dial: signed, two-tone silvered, mirrored indexes, seconds at 6.*

*Movement: signed "Vertex Revue", key-less caliber 65.*

*Accessories: -*

*Diameter: 45 mm | Weight: 54 g*

*Notes: not running at the time of cataloguing.*

€ 600



108

**UNIVERSAL WATCH PRIMA, ANNI '20**

Cassa: cuvette in metallo firmata, n. 449541, quattro corpi, in oro giallo 18K, bordi cesellati.

Quadrante: firmato, argentée, numeri Breguet dipinti, secondi continui.

Movimento: firmato, calibro a remontoir 566, n. 774491, scappamento ad ancora.

Accessori: catena in oro.

Diametro: 47 mm | Peso: 56,7 g + 8,12 g

Note: marciante in fase di catalogazione, ma si consiglia una revisione.

**UNIVERSAL WATCH PRIMA, 20S**

Case: signed metal dome, n. 449541, four-body, in 18K yellow gold, chiseled edges.

Dial: signed, silvered, painted Breguet numerals, continuous seconds.

Movement: signed, remontoir caliber 566, n. 774491, lever escapement.

Accessories: gold chain.

Diameter: 47 mm | Weight: 56.7 g + 8.12 g

Notes: running at the time of cataloguing, but a service is recommended.

€ 600



109

**UNIVERSAL, ANNI '20**

Cassa: cuvette firmata, n. 311732, tre corpi in oro giallo 18K, cuvette in metallo.

Quadrante: firmato, argentée inciso, indici dipinti, secondi al 6.

Movimento: carica a remontoir, scappamento ad ancora.

Accessori: -

Diametro: 48 mm | Peso: 60,9 g

Note: marciante in fase di catalogazione, ma da revisionare.

**UNIVERSAL, 20S**

Case: signed cuvette, n. 311732, three-body in 18K yellow gold, metal cuvette.

Dial: signed, engraved silvered, painted indexes, seconds at 6.

Movement: key-less winding, lever escapement.

Accessories: -

Diameter: 48 mm | Weight: 60.9 g

Notes: running at the time of cataloguing, but needs service.

€ 600



110

**WALTHAM A OCCHIO DI BUE, CIRCA 1880**

Cassa: firmata A.W.C.O., n. M5092, quattro corpi in oro giallo 18K, interamente incisa a guilloché, coperchio con numeri romani incisi e smaltati.

Quadrante: firmato, in smalto bianco, numeri dipinti, secondi al 6.

Movimento: firmato, calibro a remontoir, Grade: Royal arabescato, n. 2173278, scappamento ad ancora.

Accessori: -

Diametro: 42 mm | Peso: 72 g

Note: marciante in fase di catalogazione.

**WALTHAM BULL'S EYE, CIRCA 1880**

Case: signed A.W.C.O., no. M5092, four-body in 18K yellow gold, entirely engine turned, cover with engraved and enameled Roman numerals.

Dial: signed, white enamel, painted numerals, seconds at 6.

Movement: signed, key-less caliber, Grade: Royal arabesqued, no. 2173278, lever escapement.

Accessories: -

Diameter: 42 mm | Weight: 72 g

Notes: running at the time of cataloguing.

€ 1.200



111

**LONGINES A SAVONETTE, ANNI '30**

Cassa: firmata, n. 5003362, in oro giallo 18K, monoblocco a due corpi, monogramma inciso all'interno.

Quadrante: firmato, smalto bianco, indici dipinti, secondi al 6.

Movimento: firmato, carica a remontoir, calibro 17.90ABC, n. 5003362, scappamento ad ancora.

Accessori: catena in oro 18K.

Diametro: 48 mm | Peso: 66,3 g + 15 g

Note: marciante in fase di catalogazione.

**LONGINES HUNTING CASE, 30S**

Case: signed, n. 5003362, in 18K yellow gold, two-body monoblock, monogram engraved inside.

Dial: signed, white enamel, painted indexes, seconds at 6.

Movement: signed, key-less winding, caliber 17.90ABC, n. 5003362, lever escapement.

Accessories: chain in 18K gold.

Diameter: 48 mm | Weight: 66.3 g + 15 g

Notes: running at the time of cataloguing.

€ 1.500



112

**OROLOGIO A SAVONETTE, 1910 CIRCA**

Cassa: firmata, n. 195336, quattro corpi in oro 14K, inciso con rappresentazioni equestri e contornato da ghirlande di ghiande, cuvette siglata.

Quadrante: in smalto bianco, indici dipinti, secondi al 6.

Movimento: calibro a remontoir, 21''' linee, scappamento ad ancora compensata.

Accessori: -

Diametro: 56 mm | Peso: 113,8 g

Note: marciante in fase di catalogazione.

*HUNTING CASE WATCH, CIRCA 1910*

*Case: signed, n. 195336, four-body in 14K gold, engraved with equestrian representations and surrounded by garlands of acorns, signed cuvette.*

*Dial: white enamel, painted indexes, seconds at 6.*

*Movement: key-less caliber, 21''' lignes, compensated lever escapement.*

*Accessories: -*

*Diameter: 56 mm | Weight: 113.8 g*

*Notes: running at the time of cataloguing.*

**€ 1.500**



113

#### ORATOR, ANNI '20

Cassa: n. 53317, quattro corpi in oro giallo 18K, fondello con incisione a scacchiera, cuvette firmata.

Quadrante: firmato, metallo argentato con motivo romboidale, indici applicati, secondi al 6.

Movimento: carica a remontoir, scappamento ad ancora.

Accessori: -

Diametro: 49 mm | Peso: 63 g

Note: marciante in fase di catalogazione.

#### ORATOR, 20S

Case: n. 53317, four-body in 18K yellow gold, caseback with chessboard engraving, signed cuvette.

Dial: signed, silvered metal with rhomboid pattern, applied indexes, seconds at 6.

Movement: key-less winding, lever escapement.

Accessories: -

Diameter: 49 mm | Weight: 63 g

Notes: running at the time of cataloguing.

€ 1.000



114

#### UNIC CHRONOMÈTRE, ANNI '20

Cassa: firmata, n. 3939, quattro corpi in oro giallo 18K, carrure zigrinata.

Quadrante: firmato, dorato, indici dipinti, secondi al 6.

Movimento: firmato, carica a remontoir, scappamento ad ancora.

Accessori: -

Diametro: 47 mm | Peso: 49 g

Note: vetro e lancetta mancanti; marciante in fase di catalogazione, ma da revisionare.

#### UNIC CHRONOMÈTRE, 20S

Case: signed, n. 3939, four-body in 18K yellow gold, knurled caseband.

Dial: signed, gilt, painted indexes, seconds at 6.

Movement: signed, key-less winding, lever escapement.

Accessories: -

Diameter: 47 mm | Weight: 49 g

Notes: glass and hand missing; running at the time of cataloguing, but needs service.

€ 1.200



115

**ELECTRE, ANNI '30**

Cassa: n. 8853, quattro corpi in oro, carrure cesellata a motivi vegetali.

Quadrante: firmato, argentée, indici applicati, secondi al 6.

Movimento: carica a remontoir, scappamento ad ancora.

Accessori: -

Diametro: 47 mm | Peso: 58,8 g

Note: marciante in fase di catalogazione, ma da revisionare.

*ELECTRE, 30S*

*Case: n. 8853, four-body in gold, caseband chased with vegetal motifs.*

*Dial: signed, silvered, applied indexes, seconds at 6.*

*Movement: key-less winding, lever escapement.*

*Accessories: -*

*Diameter: 47 mm | Weight: 58.8 g*

*Notes: running at the time of cataloguing, but needs service.*

€ 1.000



116

**FAX CHRONOMÈTRE, CIRCA 1900**

Cassa: firmata, n. 155533, quattro corpi in oro 18K, fondello a guilloché.

Quadrante: firmato, smalto bianco, indici dipinti, secondi al 6.

Movimento: firmato, carica a remontoir, n. 209386, scappamento ad ancora.

Accessori: -

Diametro: 48 mm | Peso: 77,8 g

Note: marciante in fase di catalogazione.

*FAX CHRONOMÈTRE, CIRCA 1900*

*Case: signed, n. 155533, four-body in 18K gold, guilloché caseback.*

*Dial: signed, white enamel, painted indexes, seconds at 6.*

*Movement: signed, key-less winding, n. 209386, lever escapement.*

*Accessories: -*

*Diameter: 48 mm | Weight: 77.8 g*

*Notes: running at the time of cataloguing.*

€ 1.400



117

**EBERHARD CHRONOMÈTRE, CIRCA 1920**

Cassa: firmata, n. 157066, tre corpi in oro giallo 18K, bordi cesellati.

Quadrante: firmato, dorato, indici stampati, secondi al 6.

Movimento: firmato, carica a remontoir, scappamento ad ancora, quattro regolazioni.

Accessori: -

Diametro: 45 mm | Peso: 49 g

Note: non marciante in fase di catalogazione.

*EBERHARD CHRONOMÈTRE, CIRCA 1920*

*Case: signed, n. 157066, three-body in 18K yellow gold, chased edges.*

*Dial: signed, gilt, printed indexes, seconds at 6.*

*Movement: signed, key-less winding, lever escapement, four adjustments.*

*Accessories: -*

*Diameter: 45 mm | Weight: 49 g*

*Notes: not running at the time of cataloguing.*

€ 1.000



118

**EBERHARD CHRONOMÈTRE A SAVONETTE, CIRCA 1900**

Cassa: cuvette firmata, n. 225623, quattro corpi in oro 12K.

Quadrante: firmato, smalto bianco, indici dipinti, secondi al 6.

Movimento: carica a remontoir, scappamento ad ancora.

Accessori: -

Diametro: 52 mm | Peso: 92,3 g

Note: non marciante in fase di catalogazione.

*EBERHARD CHRONOMÈTRE HUNTING CASE, CIRCA 1900*

*Case: signed cuvette, n. 225623, four-body in 12K gold.*

*Dial: signed, white enamel, painted indexes, seconds at 6.*

*Movement: key-less winding, lever escapement.*

*Accessories: -*

*Diameter: 52 mm | Weight: 92.3 g*

*Notes: not running at the time of cataloguing.*

€ 1.800



119

**JAQUET & CIE CHRONOMÈTRE A DÉTENTE, 1910 CIRCA**

Cassa: cuvette firmata, n. 7203, quattro corpi in oro 18K.

Quadrante: smalto bianco, indici dipinti, secondi al 6.

Movimento: carica a remontoir, scappamento a détente, bilanciere bimetallico con viti, spirale elicoidale, chaton, registro micrometrico.

Accessori: -

Diametro: 53 mm | Peso: 114,3 g

Note: marciante in fase di catalogazione, ma da revisionare.

*JAQUET & CIE CHRONOMÈTRE A DÉTENTE, CIRCA 1910*

*Case: signed cuvette, n. 7203, four-body in 18K gold.*

*Dial: white enamel, painted indexes, seconds at 6.*

*Movement: key-less winding, detent escapement, bimetallic balance with screws, helical hairspring, chaton, micrometric regulator.*

*Accessories: -*

*Diameter: 53 mm | Weight: 114.3 g*

*Notes: running at the time of cataloguing, but needs service.*

€ 2.500



120

**CRONOGRAFO DEMI-CHRONOMÈTRE, CIRCA 1900**

Cassa: n. 42694, quattro corpi in oro rosa 18K.

Quadrante: metallo dipinto bianco, indici dipinti, secondi continui, sommatore 30 minuti.

Movimento: carica a remontoir, scappamento ad ancora.

Accessori: -

Diametro: 49 mm | Peso: 72 g

Note: non marciante in fase di catalogazione

*CHRONOGRAPH DEMI-CHRONOMÈTRE, CIRCA 1900*

*Case: n. 42694, four-body in 18K rose gold.*

*Dial: white painted metal, painted indexes, continuous seconds, 30-minute register.*

*Movement: key-less winding, lever escapement.*

*Accessories: -*

*Diameter: 49 mm | Weight: 72 g*

*Notes: not running at the time of cataloguing.*

€ 1.000

121

**UNIVERSAL WATCH CRONOGRAFO, 1890 CIRCA**

Cassa: n. 70396, quattro corpi in argento 800, fondello inciso a guilloché.

Quadrante: firmato, smalto bianco, indici dipinti, secondi al 6, sommatore 30 minuti, scala tachimetrica.

Movimento: carica a remontoir, calibro 17 3/4''' linee, scappamento ad ancora.

Accessori: -

Diametro: 49 mm

Note: marciante in fase di catalogazione.

*UNIVERSAL WATCH CHRONOGRAPH, CIRCA 1890*

*Case: n. 70396, four-body in 800 silver, caseback engraved with guilloché.*

*Dial: signed, white enamel, painted indexes, seconds at 6, 30-minute counter, tachymeter scale.*

*Movement: key-less winding, caliber 17 3/4''' lignes, lever escapement.*

*Accessories: -*

*Diameter: 49 mm*

*Notes: running at the time of cataloguing.*

€ 500



122

**LONGINES CRONOGRAFO A SAVONETTE, 1910 CIRCA**

Cassa: firmata, n. 2965627, quattro corpi in oro 14K, coperchio con monogramma inciso.

Quadrante: firmato, smalto bianco, indici dipinti, secondi al 9, sommatore 30 minuti.

Movimento: firmato, carica a remontoir, calibro 17 3/4''' linee, n. 2965627, scappamento ad ancora.

Accessori: -

Diametro: 51 mm | Peso: 91,9 g

Note: marciante in fase di catalogazione, cronografia funzionante.

*LONGINES CHRONOGRAPH HUNTING CASE, CIRCA 1910*

*Case: signed, n. 2965627, four-body in 14K gold, cover with engraved monogram.*

*Dial: signed, white enamel, painted indexes, seconds at 9, 30-minute counter.*

*Movement: signed, key-less winding, caliber 17 3/4''' lignes, n. 2965627, lever escapement.*

*Accessories: -*

*Diameter: 51 mm | Weight: 91.9 g*

*Notes: running at the time of cataloguing, chronograph functioning.*

€ 1.700

123

**EBERHARD SAVONETTE CON CRONOGRAFO, 1900 CIRCA**

Cassa: cuvette firmata, n. 174869, quattro corpi in oro giallo 18K.

Quadrante: firmato, in smalto bianco, numeri dipinti, secondi continui, sommatore 30 minuti, scala tachimetrica.

Movimento: carica a remontoir, calibro 17''' 3/4 linee.

Accessori: -

Diametro: 49 mm | Peso: 78 g

Note: marciante in fase di catalogazione.

*EBERHARD HUNTING CASE WITH CHRONOGRAPH, CIRCA 1900*

*Case: signed cuvette, n. 174869, four-body in 18K yellow gold.*

*Dial: signed, white enamel, painted numerals, continuous seconds, 30-minute register, tachymeter scale.*

*Movement: key-less winding, caliber 17''' 3/4 lignes.*

*Accessories: -*

*Diameter: 49 mm | Weight: 78 g*

*Notes: running at the time of cataloguing.*

€ 2.000



124

**LECOULTRE CRONOGRAFO RATTRAPPANTE, 1880 CIRCA**

Cassa: n. 89792, quattro corpi in oro 14K.

Quadrante: firmato, smalto bianco, indici dipinti, secondi al 6.

Movimento: firmato, carica a remontoir, calibro 18''' linee, n. 89792, scappamento ad ancora compensata, registrazione micrometrica, regolato.

Accessori: -

Diametro: 53 mm | Peso: 127,6 g

Note: marciante in fase di catalogazione, ma da revisionare; cronografia funzionante.

*LECOULTRE SPLIT-SECONDS CHRONOGRAPH, CIRCA 1880*

*Case: n. 89792, four-body in 14K gold.*

*Dial: signed, white enamel, painted indexes, seconds at 6.*

*Movement: signed, key-less winding, caliber 18''' lignes, n. 89792, compensated lever escapement, micrometric regulator, adjusted.*

*Accessories: -*

*Diameter: 53 mm | Weight: 127.6 g*

*Notes: running at the time of cataloguing, but needs service; chronograph functioning.*

€ 3.000



125

**OMEGA, 1900 CIRCA**

Cassa: firmata, n. 4561997, quattro corpi in argento 900.

Quadrante: firmato, smalto bianco, indici dipinti, secondi al 6.

Movimento: firmato, carica a remontoir, scappamento ad ancora.

Accessori: -

Diametro: 36 mm

Note: marciante in fase di catalogazione.

*OMEGA, CIRCA 1900*

*Case: signed, n. 4561997, four-body in 900 silver.*

*Dial: signed, white enamel, painted indexes, seconds at 6.*

*Movement: signed, key-less winding, lever escapement.*

*Accessories: -*

*Diameter: 36 mm*

*Notes: running at the time of cataloguing.*

**€ 100**

126

**OMEGA A PENDANTIF, 1900 CIRCA**

Cassa: firmata, n. 4429054, quattro corpi in oro giallo 18K.

Quadrante: firmato, smalto bianco, indici dipinti, secondi al 6.

Movimento: firmato, carica a remontoir, scappamento ad ancora.

Accessori: -

Diametro: 28 mm | Peso: 17,5 g

Note: marciante in fase di catalogazione.

*OMEGA PENDANT WATCH, CIRCA 1900*

*Case: signed, n. 4429054, four-body in 18K yellow gold.*

*Dial: signed, white enamel, painted indexes, seconds at 6.*

*Movement: signed, key-less winding, lever escapement.*

*Accessories: -*

*Diameter: 28 mm | Weight: 17.5 g*

*Notes: running at the time of cataloguing.*

**€ 400**





127

**OMEGA A SAVONETTE, ANNI '20**

Cassa: firmata, n. 7581773, quattro corpi in oro giallo 18K.  
 Quadrante: firmato, smalto bianco, indici dipinti, secondi al 6.  
 Movimento: firmato, carica a remontoir, calibro 37.5 T2, n. 7201397, scappamento ad ancora, registro micrometrico.  
 Accessori: astuccio firmato.  
 Diametro: 51 mm | Peso: 92,2 g  
 Note: non marciante in fase di catalogazione.

**OMEGA HUNTER CASE, 20S**

Case: signed, n. 7581773, four-body in 18K yellow gold.  
 Dial: signed, white enamel, painted indexes, seconds at 6.  
 Movement: signed, key-less winding, caliber 37.5 T2, n. 7201397, lever escapement, micrometric regulator.  
 Accessories: signed case.  
 Diameter: 51 mm | Weight: 92.2 g  
 Notes: not running at the time of cataloguing.

€ 1.500

128

**OMEGA, 1910 CIRCA**

Cassa: firmata, n. 3281448, quattro corpi in oro giallo 18K, monogramma inciso.  
 Quadrante: firmato, argentée, indici dipinti, motivo centrale inciso, secondi al 6.  
 Movimento: carica a remontoir, calibro 16''' linee, scappamento ad ancora, chaton, registro micrometrico.  
 Accessori: -  
 Diametro: 50 mm | Peso: 76,7 g  
 Note: marciante in fase di catalogazione.

**OMEGA, CIRCA 1910**

Case: signed, n. 3281448, four-body in 18K yellow gold, engraved monogram.  
 Dial: signed, silvered, painted indexes, engraved central motif, seconds at 6.  
 Movement: key-less winding, caliber 16''' lignes, lever escapement, chaton, micrometric regulator.  
 Accessories: -  
 Diameter: 50 mm | Weight: 76.7 g  
 Notes: running at the time of cataloguing.

€ 1.500





129

**WALTHAM A SAVONETTE, CIRCA 1900**

Cassa: firmata, n. 272892, quattro corpi in oro 14K, incisa con motivo a trame e onde sui bordi.

Quadrante: firmato, smalto bianco, indici dipinti, secondi al 6.

Movimento: firmato, carica a remontoir, Grade: No. 620, n. 16325815, damascato, scappamento ad ancora, registro micrometrico.

Accessori: -

Diametro: 51 mm | Peso: 93,8 g

Note: marciante in fase di catalogazione.

**WALTHAM HUNTING CASE, CIRCA 1900**

Case: signed, n. 272892, four-body in 14K gold, engraved with pattern of textures and waves on edges.

Dial: signed, white enamel, painted indexes, seconds at 6.

Movement: signed, key-less winding, Grade: No. 620, n. 16325815, damascened, lever escapement, micrometric regulator.

Accessories: -

Diameter: 51 mm | Weight: 93.8 g

Notes: running at the time of cataloguing.

€ 1.700



130

**LONGINES A SAVONNETTE, 1890 CIRCA**

Cassa: firmata, n. 561424, quattro corpi in oro giallo 18K, fondello e coperchio incisi rispettivamente con figura leonina e di un'antilope. Quadrante: firmato, smalto bianco, indici dipinti, minuteria e piccoli secondi con numeri rossi.

Movimento: firmato, carica a remontoir, scappamento ad ancora laterale.

Accessori: astuccio firmato d'epoca n. 561424.

Diametro: 47 mm | Peso: 85,3 g

Note: non marciante in fase di catalogazione.

*LONGINES HUNTER CASE, CIRCA 1890*

*Case: signed, n. 561424, four-body in 18K yellow gold, caseback and cover engraved respectively with leonine figure and an antelope.*

*Dial: signed, white enamel, painted indexes, minute track and small seconds with red numerals.*

*Movement: signed, key-less winding, lateral lever escapement.*

*Accessories: signed period case n. 561424.*

*Diameter: 47 mm | Weight: 85,3 g*

*Notes: not running at the time of cataloguing.*

**€ 3.500**





131

**A. GOLAY LERESCHE OCCHIO DI BUE, ANNI '20**

Cassa: cuvette firmata, n. 8325, quattro corpi in oro giallo 18K, decorazione a guilloché, fondello con monogramma inciso, coperchio con numeri incisi.

Quadrante: firmato, smalto bianco, indici dipinti, minuteria rossa, secondi al 6.

Movimento: carica a remontoir, scappamento ad ancora compensata.

Accessori: -

Diametro: 48 mm | Peso: 89 g

Note: marciante in fase di catalogazione, ma da revisionare.

**A. GOLAY LERESCHE BULL'S EYE, 20S**

Case: signed cuvette, n. 8325, four-body in 18K yellow gold, guilloché decoration, caseback with engraved monogram, cover with engraved numerals.

Dial: signed, white enamel, painted indexes, red minute track, seconds at 6.

Movement: key-less winding, compensated lever escapement.

Accessories: -

Diameter: 48 mm | Weight: 89 g

Notes: running at the time of cataloguing, but needs service.

€ 2.000



132

**LEGRAND HORLOGER DE LA MARINE, CIRCA 1900**

Cassa: cuvette firmata, n. 11823, quattro corpi in oro giallo 18K, fondello con monogramma inciso e smaltato.

Quadrante: smalto bianco, indici dipinti, secondi al 6.

Movimento: carica a remontoir, n. 31493, scappamento ad ancora con moustache.

Accessori: -

Diametro: 47 mm | Peso: 90,5 g

Note: marciante in fase di catalogazione.

*LEGRAND HORLOGER DE LA MARINE, CIRCA 1900*

*Case: signed cuvette, n. 11823, four-body in 18K gold, caseback with engraved and enameled monogram.*

*Dial: white enamel, painted indexes, seconds at 6.*

*Movement: key-less winding, n. 31493, lever escapement with moustache.*

*Accessories: -*

*Diameter: 47 mm | Weight: 90.5 g*

*Notes: running at the time of cataloguing.*

**€ 2.500**



133

**INITIATIVE A SAVONETTE CON CRONOGRAFO E RIPETIZIONE A MINUTI, CIRCA 1910**

Cassa: cuvette firmata, n. 70501, quattro corpi in oro giallo 18K.

Quadrante: firmato, smalto bianco, indici dipinti, secondi al 6.

Movimento: carica a remontoir, scappamento ad ancora; ripetizione a ore, quarti e minuti tramite pulsante.

Accessori: -

Diametro: 57 mm | Peso: 115,4 g

Note: -

*INITIATIVE HUNTING CASE WITH CHRONOGRAPH AND MINUTE REPEATING, CIRCA 1910*

*Case: signed cuvette, n. 70501, four-body in 18K yellow gold.*

*Dial: signed, white enamel, painted indexes, seconds at 6.*

*Movement: key-less winding, lever escapement; hour, quarter and minute repeating by pusher.*

*Accessories: -*

*Diameter: 57 mm | Weight: 115.4 g*

*Notes: -*

**€ 1.600**



134

**EMILE QUARTIER & SON A SAVONETTE RIPETIZIONE A MINUTI,  
FINE 1800**

Cassa: n. 11299 104284, cinque corpi in oro 18K, decorato a guilloché, carrure godronata.

Quadrante: in smalto bianco, indici dipinti, secondi al 6.

Movimento: firmato, calibro a remontoir, 20''' linee, presumibilmente base LeCoultre, scappamento ad ancora; ripetizione a ore, quarti e minuti tramite slitta, regolatore ad ancora.

Accessori: -

Diametro: 55 mm | Peso: 158,9 g

Note: marciante in fase di catalogazione e ripetizione funzionante, ma da revisionare.

*EMILE QUARTIER & SON HUNTING CASE MINUTE REPEATING,  
LATE 1800S*

*Case: n. 11299 104284, five-body in 18K gold, engine turned decorated, fluted caseband.*

*Dial: white enamel, painted indexes, seconds at 6.*

*Movement: signed, key-less caliber, 20''' lignes, presumably LeCoultre base, lever escapement; hour, quarter and minute repeating by slide, anchor governor.*

*Accessories: -*

*Diameter: 55 mm | Weight: 158.9 g*

*Notes: running at the time of cataloguing and repeating functioning, but needs service.*

**€ 2.500**



135

**LECOULTRE SAVONETTE RIPETIZIONE A MINUTI, 1880 CIRCA**

Cassa: punzone "JFs", n. 88325, quattro corpi in oro giallo 18K, cuvette con caratteristiche incise.

Quadrante: smalto bianco, indici dipinti, secondi al 6.

Movimento: firmato, carica a remontoir, scappamento ad ancora, ripetizione a ore, quarti e minuti su timbri tramite slitta, regolatore ad ancora.

Accessori: -

Diametro: 54 mm | Peso: 128,9 g

Note: marciante in fase di catalogazione, ripetizione funzionante.

*LECOULTRE HUNTING CASE MINUTE REPEATER, CIRCA 1880*

*Case: hallmark "JFs", n. 88325, four-body in 18K yellow gold, cuvette with engraved movement characteristics.*

*Dial: white enamel, painted indexes, seconds at 6.*

*Movement: signed, key-less winding, lever escapement, hour, quarter and minute repeating on gongs via slide, anchor governor.*

*Accessories: -*

*Diameter: 54 mm | Weight: 128.9 g*

*Notes: running at the time of cataloguing, repeating functioning.*

**€ 3.500**



136

**HENRY CAPT RIPETIZIONE IN ORO, 1890 CIRCA**

Cassa: firmata, n. 34703, in oro giallo 18K, fondello inciso internamente, cuvette con vetro a vista.

Quadrante: firmato, smalto bianco, numeri dipinti, secondi al 6.

Movimento: firmato, carica a remontoir, scappamento ad ancora; ripetizione a ore e quarti, regolatore ad ancora, avvio tramite slitta.

Accessori: -

Diametro: 54 mm | Peso: 123,9 g

Note: marciante in fase di catalogazione.

*HENRY CAPT GOLD REPEATING, CIRCA 1890*

*Case: signed, n. 34703, in 18K yellow gold, internally engraved caseback, cuvette with display glass.*

*Dial: signed, white enamel, painted numerals, seconds at 6.*

*Movement: signed, key-less winding, lever escapement; hour and quarter repeating, anchor governor, activation by slide.*

*Accessories: -*

*Diameter: 54 mm | Weight: 123.9 g*

*Notes: running at the time of cataloguing.*

€ 3.000



137

**IWC CHRONOMETER PERSONALIZZATO FRECCERO, ANNI '20**

Cassa: firmata, n. 867472, in oro 18K, fondello con incisioni verticali e monogramma.

Quadrante: firmato, argentée, indici dipinti, decorazione incisa, secondi al 6.

Movimento: firmato, calibro a remontoir 16''' linee, n. 838345, scappamento ad ancora.

Accessori: -

Diametro: 47 mm | Peso: 61,5 g

Note: marciante in fase di catalogazione.

**IWC CHRONOMETER RETAILED BY FRECCERO, 20S**

Case: signed, n. 867472, in 18K gold, caseback with vertical engravings and monogram.

Dial: signed, silvered, painted indexes, engraved decoration, seconds at 6.

Movement: signed, key-less caliber 16''' lignes, n. 838345, lever escapement.

Accessories: -

Diameter: 47 mm | Weight: 61.5 g

Notes: running at the time of cataloguing.

€ 1.200



138

**ROLEX REF. 2854, ANNI '50**

Cassa: firmata, n. 1006784, in acciaio, fondello a scatto.

Quadrante: firmato, argentée a due toni, indici specchiati, secondi al 6.

Movimento: firmato, calibro manuale Cortebert, regolato in 6 posizioni, 17 rubini, bilanciere Elinvar.

Accessori: -

Diametro: 46 mm

Note: marciante in fase di catalogazione.

**ROLEX REF. 2854, 50S**

Case: signed, n. 1006784, in stainless steel, snap on caseback.

Dial: signed, two-tone silvered, mirrored indexes, seconds at 6.

Movement: signed, manual-winding Cortebert caliber, adjusted to 6 positions, 17 jewels, Elinvar balance.

Accessories: -

Diameter: 46 mm

Notes: running at the time of cataloguing.

€ 1.500



139

**IWC INGENIEUR REF. 5215 ANTIMAGNETIC, ANNI '80**

Cassa: firmata, n. 2338666, tre corpi in acciaio, fondello a vite.  
Quadrante: firmato, argentée, pattern a griglia, indici applicati, secondi al 6.

Movimento: firmato, calibro a remontoir 952, n. 2316115.

Accessori: pochette firmata.

Diametro: 50 mm

Note: marciante in fase di catalogazione.

*IWC INGENIEUR REF. 5215 ANTIMAGNETIC, 80S*

*Case: signed, n. 2338666, three-body in stainless steel, screw-down caseback.*

*Dial: signed, silvered, grid pattern, applied indexes, seconds at 6.*

*Movement: signed, key-less winding caliber 952, n. 2316115.*

*Accessories: signed pouch.*

*Diameter: 50 mm*

*Notes: running at the time of cataloguing.*

**€ 1.000**

140

**VACHERON & CONSTANTIN, 1900 CIRCA**

Cassa: firmata, n. 238422, a quattro corpi in argento 800, fondello a cerniera, cuvette firmata.

Quadrante: firmato, in smalto bianco, numeri dipinti, piccoli secondi al 6.

Movimento: firmato, carica a remontoir 18''' linee, n. 383081, scappamento ad ancora.

Accessori: -

Diametro 50 mm | Peso: 84,5 g.

Note: marciante in fase di catalogazione.

*VACHERON & CONSTANTIN, CIRCA 1900*

*Case: signed, n. 238422, four-body 0.800 silver case, hinged back, signed cuvette. Dial: signed, white enamel, painted numerals, small seconds at 6.*

*Movement: signed, key-less winding 18''' lignes, n. 383081, lever escapement.*

*Accessories: -*

*Diameter 50 mm | Weight: 84.5 g.*

*Notes: running at the time of cataloguing.*

€ 800



141

**VACHERON CONSTANTIN, ANNI '30**

Cassa: firmata, n. 254633, quattro corpi in oro giallo 18K.

Quadrante: firmato, argentée, indici dipinti, secondi al 6.

Movimento: firmato, carica a remontoir, n. 409242, scappamento ad ancora.

Accessori: -

Diametro: 47 mm | Peso: 58,8 g

Note: manca la lunetta; marciante in fase di catalogazione.

*VACHERON CONSTANTIN, 30S*

*Case: signed, n. 254633, four-body in 18K yellow gold.*

*Dial: signed, silvered, painted indexes, seconds at 6.*

*Movement: signed, key-less winding, n. 409242, lever escapement.*

*Accessories: -*

*Diameter: 47 mm | Weight: 58.8 g*

*Notes: bezel missing; running at the time of cataloguing.*

€ 1.000



142

**VACHERON & CONSTANTIN, CIRCA 1910**

Cassa: firmata, n. 204119, quattro corpi in oro giallo 18K.

Quadrante: firmato, smalto bianco, numeri dipinti, secondi al 6.

Movimento: firmato, carica a remontoir, calibro 17<sup>'''</sup> linee, n. 335509, scappamento ad ancora.

Accessori: astuccio firmato.

Diametro: 47 mm | Peso: 73,8 g

Note: marciante in fase di catalogazione, ma da revisionare.

*VACHERON & CONSTANTIN, CIRCA 1910*

*Case: signed, n. 204119, four-body in 18K yellow gold.*

*Dial: signed, white enamel, painted numerals, seconds at 6.*

*Movement: signed, key-less winding, caliber 17<sup>'''</sup> lignes, n. 335509, lever escapement.*

*Accessories: signed case.*

*Diameter: 47 mm | Weight: 73,8 g*

*Notes: running at the time of cataloguing, but to be serviced.*

€ 1.500



143

**VACHERON & CONSTANTIN DEMI-CHRONOMÈTRE, 1900 CIRCA**

Cassa: firmata, n. 179979, quattro corpi in oro 18K, fondello con guilloché, monogramma inciso.

Quadrante: firmato, smalto bianco, indici dipinti, 24 ore rosse, secondi al 6.

Movimento: firmato, carica a remontoir, calibro 17<sup>'''</sup> 3/4 linee, n. 297599, scappamento ad ancora con moustache, bilanciere bimetallico compensato con viti, spirale Breguet, registro micrometrico.

Accessori: -

Diametro: 48 mm | Peso: 78 g

Note: marciante in fase di catalogazione; asse del bilanciere rotto.

*VACHERON & CONSTANTIN DEMI-CHRONOMÈTRE, CIRCA 1900*

*Case: signed, n. 179979, four-body in 18K gold, engine turned caseback, engraved monogram.*

*Dial: signed, white enamel, painted indexes, red 24 hours, seconds at 6.*

*Movement: signed, key-less winding, caliber 17<sup>'''</sup> 3/4 lignes, n. 297599, lever escapement with moustache, compensated bimetallic balance with screws, Breguet hairspring, micrometric regulator.*

*Accessories: -*

*Diameter: 48 mm | Weight: 78 g*

*Notes: running at the time of cataloguing; broken balance staff.*

€ 1.800





144

**VACHERON & CONSTANTIN PERSONALIZZATO  
MUSY PADRE E FIGLIO, 1900 CIRCA, GARANZIA**

Cassa: firmata, n. 192714, quattro corpi in oro giallo 18K.  
Quadrante: firmato, smalto bianco, indici dipinti, 24 ore rossi,  
secondi al 6.

Movimento: firmato, carica a remontoir, calibro 17 3/4"  
lignes, n. 317649, scappamento ad ancora.

Accessori: astuccio, garanzia.

Diametro: 48 mm | Peso: 81,5 g

Note: marciante in fase di catalogazione.

*VACHERON & CONSTANTIN RETAILED  
BY MUSY PADRE E FIGLIO, CIRCA 1900, GUARANTEE*

*Case: signed, n. 192714, four-body in 18K yellow gold.*

*Dial: signed, white enamel, painted indexes, red 24 hours,  
seconds at 6.*

*Movement: signed, key-less winding, caliber 17 3/4"  
lignes, n. 317649, lever escapement.*

*Accessories: case, guarantee.*

*Diameter: 48 mm | Weight: 81.5 g*

*Notes: running at the time of cataloguing.*

€ 1.800



145

**PATEK PHILIPPE, CIRCA 1900**

Cassa: firmata, n. 213776, quattro corpi, in oro giallo 18K,  
monogramma inciso.

Quadrante: firmato, smalto bianco, indici dipinti  
e numeri rossi per la minuteria, secondi al 6.

Movimento: firmato, n. 100311, carica a remontoir, nichelato,  
38 mm, ancora con moustache, registro micrometrico a camme.

Accessori: -

Diametro: 46 mm | Peso: 68 g

Note: marciante in fase di catalogazione.

*PATEK PHILIPPE, CIRCA 1900*

*Case: signed, n. 213776, four-body, in 18K yellow gold,  
engraved monogram.*

*Dial: signed, white enamel, painted indexes  
and red numerals for minutes, seconds at 6.*

*Movement: signed, n. 100311, key-less winding, nickel-plated,  
38 mm, lever with moustache, cam micrometric regulator.*

*Accessories: -*

*Diameter: 46 mm | Weight: 68 g*

*Notes: running at the time of cataloguing.*

€ 1.500



146

**PATEK PHILIPPE PERSONALIZZATO ASTRUA, 1900 CIRCA**

Cassa: firmata, n. 54418, in oro rosa 18K, cuvette firmata e personalizzata Vincenzo Astrua, Torino.

Quadrante: smalto bianco, indici dipinti, secondi al 6.

Movimento: carica a remontoir, calibro 18''' 1/2 linee, n. 54418, scappamento ad ancora con moustache.

Accessori: -

Diametro: 48 mm | Peso: 84,5 g

Note: marciante in fase di catalogazione, ma da revisionare.

*PATEK PHILIPPE RETAILED BY ASTRUA, CIRCA 1900*

*Case: signed, n. 54418, in 18K rose gold, signed cuvette and retailed by Vincenzo Astrua, Torino.*

*Dial: white enamel, painted indexes, seconds at 6.*

*Movement: key-less winding, caliber 18''' 1/2 lignes, n. 54418, lever escapement with moustache.*

*Accessories: -*

*Diameter: 48 mm | Weight: 84.5 g*

*Notes: running at the time of cataloguing, but needs service.*

**€ 2.000**



147

**PATEK PHILIPPE, 1880 CIRCA**

Cassa: firmata, n. 70898, quattro corpi in oro giallo 18K.

Quadrante: firmato, smalto bianco, indici dipinti, secondi al 6.

Movimento: firmato, carica a remontoir, calibro 17 3/4''' linee, n. 70898, scappamento ad ancora con moustache.

Accessori: -

Diametro: 46 mm | Peso: 72,6 g

Note: marciante in fase di catalogazione.

*PATEK PHILIPPE, CIRCA 1880*

*Case: signed, n. 70898, four-body in 18K yellow gold.*

*Dial: signed, white enamel, painted indexes, seconds at 6.*

*Movement: signed, key-less winding, caliber 17 3/4''' lignes, n. 70898, lever escapement with moustache.*

*Accessories: -*

*Diameter: 46 mm | Weight: 72.6 g*

*Notes: running at the time of cataloguing.*

**€ 2.500**



148

**PATEK & CO N. 2817, 1849**

RARO E STORICO ESEMPLARE DEL BREVETTO DEL PRIMO MECCANISMO DI CARICA E REGOLAZIONE TRAMITE CORONA DI ADRIEN PHILIPPE (BREVETTO FRANCESE N. 1317, DATATO 1845).

Cassa: firmata, n. 2817, quattro corpi in oro giallo 18K, fondello a guilloché, carrure zigrinata.

Quadrante: firmato in basso, smalto bianco, indici dipinti, secondi decentrati.

Movimento: firmato, carica a remontoir, ruotini di carica a dente di lupo, scappamento ad ancora laterale, bilanciere metallico compensato con viti, spirale piana.

Accessori: accompagnato da lettera della Patek Philippe.

Diametro: 45 mm | Peso: 64,80 g

Note: -

*PATEK & CO N. 2817, 1849*

*RARE AND HISTORIC EXAMPLE OF THE PATENT FOR THE FIRST WINDING AND SETTING MECHANISM VIA CROWN BY ADRIEN PHILIPPE (FRENCH PATENT NO. 1317, DATED 1845).*

*Case: signed, n. 2817, four-body in 18K yellow gold, engine turned caseback, knurled caseband.*

*Dial: signed at the bottom, white enamel, painted indexes, off-center seconds.*

*Movement: signed, key-less winding, wolf-tooth winding wheels, lateral lever escapement, compensated metal balance with screws, flat hairspring.*

*Accessories: accompanied by a letter from Patek Philippe.*

*Diameter: 45 mm | Weight: 64.80 g*

*Notes: -*

**€ 4.000**



149

**CARTIER A SALTARELLO, ANNI '20**

Cassa: firmata "E. W. & C Co. Inc", n. 8970, tre corpi in platino, carrure incastonata di zaffiri, fondello a scatto con monogramma inciso e smaltato.

Quadrante: firmato, argentée, guilloché, numeri della minuteria stampati, finestrella per le ore digitali.

Movimento: firmato "E. W. & C Co. Inc", carica a remontoir, calibro 16''' 1/2 linee, ultrapiatto, scappamento ad ancora, regolato in 8 posizioni.

Accessori: -

Diametro: 46 mm

Note: marciante in fase di catalogazione.

**CARTIER JUMPING HOUR, 20S**

Case: signed "E. W. & C Co. Inc", n. 8970, three-body in platinum, caseband set with sapphires, snap on caseback with engraved and enameled monogram.

Dial: signed, silvered, guilloché, printed minute track numerals, aperture for digital hours.

Movement: signed "E. W. & C Co. Inc", key-less winding, caliber 16''' 1/2 lignes, ultra-thin, lever escapement, adjusted to 8 positions.

Accessories: -

Diameter: 46 mm

Notes: running at the time of cataloguing.

€ 10.000

150

**CARTIER CALENDARIO PERPETUO, DOPPIO FUSO ORARIO E CRONOGRIFO, ANNI '20**

RARO ESEMPLARE DI CRONOGRIFO, DUAL TIME E CALENDARIO COMPLETO LINEARE "DIGITALE" DELLA METÀ DEGLI ANNI '20

Cassa: n. 15443 6713, tre corpi in oro giallo 18K, fondello a cerniera con monogramma "EET" applicato e inciso internamente "Edward E. Thalmann".

Quadrante: firmato, argentée, indici stampati, secondi al 6, tripla finestrella per l'indicazione del giorno del mese, della settimana e del mese, terza lancetta per il doppio fuso orario, lancetta centrale dei secondi cronografici.

Movimento: firmato, carica a remontoir, scappamento ad ancora compensata, registro micrometrico, regolato in 8 posizioni.

Accessori: pennino correttore.

Diametro: 50,5 mm

Note: marciante in fase di catalogazione, ma da revisionare.

Un simile esemplare è presente nella collezione di John Goldberger, oltretutto essere pubblicato sul libro "Le Temps de Cartier", scritto da Jader Barracca, Giampiero Negretti, Franco Nencini, edito da Publiprom Milano, 1992.

*CARTIER PERPETUAL CALENDAR, DUAL TIME ZONE AND CHRONOGRAPH, 20S*

*RARE CHRONOGRAPH, DUAL TIME AND LINEAR "DIGITAL" COMPLETE CALENDAR FROM THE MID-20s*

*Case: n. 15443 6713, three-body in 18K yellow gold, hinged caseback with applied monogram "EET" and internally engraved "Edward E. Thalmann".*

*Dial: signed, silvered, printed indexes, seconds at 6, triple aperture for day of the month, day of the week and month indication, third hand for dual time zone, chronograph central seconds hand.*

*Movement: signed, key-less winding, compensated lever escapement, micrometric regulator, adjusted to 8 positions.*

*Accessories: corrector pen.*

*Diameter: 50.5 mm*

*Notes: running at the time of cataloguing, but needs service.*

*A similar watch is present in John Goldberger's collection, as well as being published in the book "Le Temps de Cartier", written by Jader Barracca, Giampiero Negretti, Franco Nencini, published by Publiprom Milan, 1992.*

€ 25.000







lotto | lot 298

# SECONDA SESSIONE

*Session Two*

gérald genta

ore 15.00 | 3.00 p.m.

lotti | *lots* 151 - 370

Seccor

151

### OROLOGIO, ANNI '30

Cassa: n. 6240, in platino a cerniera, diamanti taglio huit-huit e brillante Vecchia Europa incastonati.

Quadrante: argentée, indici stampati.

Movimento: calibro manuale di forma.

Bracciale/Cinturino: -

Accessori: -

Diametro: 14 mm

Note: marciante in fase di catalogazione, ma da revisionare.

### WATCH, 30S

Case: n. 6240, in platinum with hinged cover, huit-huit and old cut diamonds.

Dial: silvered, printed indexes.

Movement: shaped manual-winding caliber.

Bracelet/Strap: -

Accessories: -

Diameter: 14 mm

Notes: running at the time of cataloguing, but needs service.

€ 500



152

### LARRIEU, ANNI '30

Cassa: in platino, impreziosita da diamanti taglio vecchio e huit-huit incastonati, fondello a cerniera.

Quadrante: firmato, argentée, indici stampati, binario specchiato.

Movimento: firmato Sigma, calibro manuale di forma.

Bracciale/Cinturino: integrato in platino con pietre incolori incastonate.

Accessori: -

Dimensioni: 10 x 25 mm | Peso: 23 g | Lunghezza bracciale: 15 cm

Note: non marciante in fase di catalogazione.

### LARRIEU, 30S

Case: in platinum, embellished with simple cut diamonds and huit-huit cut diamonds, hinged caseback.

Dial: signed, silvered, printed indexes, mirrored minute track.

Movement: signed Sigma, shaped manual-winding caliber.

Bracelet/Strap: integrated in platinum with set colorless stones.

Accessories: -

Dimensions: 10 x 25 mm | Weight: 23 g | Bracelet length: 15 cm

Notes: not running at the time of cataloguing.

€ 800



153

### OROLOGIO, ANNI '20

Cassa: n. 1002, in platino, fondello a cerniera, con pietre incastonate.

Quadrante: argentée, indici stampati.

Movimento: firmato Flag Watch MY, di forma.

Bracciale/Cinturino: -

Accessori: -

Dimensioni: 14 x 28 mm

Note: marciante in fase di catalogazione.

### WATCH, 20S

Case: n. 1002, in platinum, hinged caseback, with stones.

Dial: silvered, printed indexes.

Movement: signed Flag Watch MY, shaped.

Bracelet/Strap: -

Accessories: -

Dimensions: 14 x 28 mm

Notes: running at the time of cataloguing.

€ 500

154

#### BUCHERER, ANNI '60

Cassa: n. 21963, in oro bianco 18K, fondello a scatto, lunetta con pietre incastonate.

Quadrante: firmato, argentée, indici applicati.

Movimento: firmato, calibro manuale ETA 2412, regolato in 4 posizioni.

Bracciale/Cinturino: integrato in oro bianco 18K.

Accessori: -

Diametro: 16 mm | Peso: 42,4 g | Lunghezza bracciale: 16 cm

Note: marciante in fase di catalogazione.

#### BUCHERER, 60S

Case: n. 21963, in 18K white gold, snap on caseback, bezel with stones.

Dial: signed, silvered, applied indexes.

Movement: signed, manual-winding ETA caliber 2412, adjusted to 4 positions.

Bracelet/Strap: integrated in 18K white gold.

Accessories: -

Diameter: 16 mm | Weight: 42.4 g | Bracelet length: 16 cm

Notes: running at the time of cataloguing.

€ 2.000



155

#### BUCHERER, ANNI '80

Cassa: firmata, n. 1603, in oro bianco 18K, fondello a scatto, lunetta con diamanti incastonati.

Quadrante: firmato, argentée, indici stampati.

Movimento: firmato, calibro manuale Frederic Piguet 21.

Bracciale/Cinturino: integrato in oro bianco 18K e lavorato a intreccio.

Accessori: pochette e documento di stima Bucherer.

Diametro: 24 mm | Peso: 61 g | Lunghezza bracciale: 17 cm

Note: marciante in fase di catalogazione

#### BUCHERER, 80S

Case: signed, n. 1603, in 18K white gold, snap on caseback, bezel set with diamonds.

Dial: signed, silvered, printed indexes.

Movement: signed, manual-winding caliber Frederic Piguet 21.

Bracelet/Strap: integrated in 18K white gold and woven finish.

Accessories: pouch and Bucherer appraisal document.

Diameter: 24 mm | Weight: 61 g | Bracelet length: 17 cm

Notes: running at the time of cataloguing.

€ 3.500



156

#### LONGINES, ANNI '70

Cassa: in oro bianco 18K, fondello a scatto, lunetta con diamanti incastonati.

Quadrante: firmato, argentée, indici applicati.

Movimento: firmato, calibro manuale 460, n. 148C9200.

Bracciale/Cinturino: integrato in oro bianco 18K.

Accessori: -

Diametro: 25 mm | Peso: 47 g | Lunghezza bracciale: 16 cm

Note: marciante in fase di catalogazione, ma da revisionare

#### LONGINES, 70S

Case: in 18K white gold, snap on caseback, bezel set with diamonds.

Dial: signed, silvered, applied indexes.

Movement: signed, manual-winding caliber 460, n. 148C9200.

Bracelet/Strap: integrated in 18K white gold.

Accessories: -

Diameter: 25 mm | Weight: 47 g | Bracelet length: 16 cm

Notes: running at the time of cataloguing, but to be serviced.

€ 1.000



157

**LECOULTRE POWERMATIC NAUTILUS, ANNI '50**

Cassa: firmata, n. 00019408, in oro laminato 10K, mercato americano, fondello a vite.  
Quadrante: firmato, color champagne, indici applicati, secondi al centro, indicatore di riserva di carica.  
Movimento: firmato, calibro automatico a martelletto 481, n. 1090187, ponte marcato VXN.  
Bracciale/Cinturino: -  
Accessori: -  
Diametro: 34 mm  
Note: marciante in fase di catalogazione, da verificare riserva di carica.

*LECOULTRE POWERMATIC NAUTILUS, 50S*

*Case: signed, n. 00019408, 10K gold filled, for the American market, screw-down caseback.*

*Dial: signed, champagne, applied indexes, centre seconds, power reserve indicator.*

*Movement: signed, bumper automatic caliber 481, n. 1090187, bridge marked VXN.*

*Bracelet/Strap: -*

*Accessories: -*

*Diameter: 34 mm*

*Note: running at the time of cataloguing, power reserve to be verified.*

€ 800



158

**MOVADO TRIPLO CALENDARIO REF. 14789, ANNI '50**

Cassa: firmata, n. 490461, in acciaio, lunetta placcata oro, fondello a scatto, monogramma inciso.  
Quadrante: firmato, ramato a due toni, indici stampati, indicazione giorno del mese e della settimana, e mese, secondi al 6.  
Movimento: firmato, calibro manuale 470.  
Bracciale/Cinturino: -  
Accessori: -  
Diametro: 32 mm  
Note: marciante in fase di catalogazione.

*MOVADO TRIPLE CALENDAR REF. 14789, 50S*

*Case: signed, n. 490461, in stainless steel, gold plated bezel, snap on caseback, engraved monogram.*

*Dial: signed, two-tone copper, printed indexes, indication of day of the month and day of the week, and month, seconds at 6.*

*Movement: signed, manual-winding caliber 470.*

*Bracelet/Strap: -*

*Accessories: -*

*Diameter: 32 mm*

*Notes: running at the time of cataloguing.*

€ 500

159

**JAEGER-LECOULTRE POWERMATIC, ANNI '50**

Cassa: firmata DTE, n. 13009, in oro 9K punzoni inglesi, fondello a scatto.  
Quadrante: firmato, argentée, indici applicati, apertura per l'indicazione della riserva di carica, secondi al centro.  
Movimento: firmato, calibro automatico 481 con rotore a martelletto, n. 1181228.  
Bracciale/Cinturino: fibbia firmata placcata oro.  
Accessori: -  
Diametro: 35 mm  
Note: marciante in fase di catalogazione.

*JAEGER-LECOULTRE POWERMATIC, 50S*

*Case: signed DTE, n. 13009, in 9K gold, English hallmarks, snap on caseback.*

*Dial: signed, silvered, applied indexes, aperture for power reserve indication, centre seconds.*

*Movement: signed, automatic caliber 481 with bumper rotor, n. 1181228.*

*Bracelet/Strap: signed buckle gold plated.*

*Accessories: -*

*Diameter: 35 mm*

*Notes: running at the time of cataloguing.*

€ 1.000





160

**LECOULTRE MEMOVOX "EMPIRE STATE BUILDING", ANNI '70**

Cassa: firmata, n. 7001358, laminata oro 10K.  
 Quadrante: firmato, dorato e satinato, indici applicati, data, satellite nero della sveglia, secondi al centro.  
 Movimento: firmato, calibro manuale 911, n. 2069986.  
 Bracciale/Cinturino: -  
 Accessori: -  
 Diametro: 34  
 Note: marciante in fase di catalogazione.

*LECOULTRE MEMOVOX "EMPIRE STATE BUILDING", 70S*

*Case: signed, n. 7001358, gold filled.  
 Dial: signed, gilt and satin-finished, applied indexes, date, black alarm disc, center seconds.  
 Movement: signed, manual winding caliber 911, n. 2069986.  
 Bracelet/Strap: -  
 Accessories: -  
 Diameter: 34  
 Notes: running at the time of cataloguing.*

€ 600

161

**VULCAIN CRICKET REF. 7174, ANNI '50**

Cassa: firmata, n. 300000, in oro giallo 18K, fondello a scatto.  
 Quadrante: firmato, argentée, indici applicati, secondi al centro, lancetta centrale della sveglia.  
 Movimento: firmato, calibro manuale 120.  
 Bracciale/Cinturino: -  
 Accessori: -  
 Diametro: 33 mm  
 Note: marciante in fase di catalogazione.

*VULCAIN CRICKET REF. 7174, 50S*

*Case: signed, n. 300000, in 18K yellow gold, snap on caseback.  
 Dial: signed, silvered, applied indexes, center seconds, center alarm hand.  
 Movement: signed, manual-winding caliber 120.  
 Bracelet/Strap: -  
 Accessories: -  
 Diameter: 33 mm  
 Notes: running at the time of cataloguing.*

€ 700



162

**INVICTA SVEGLIARINO, ANNI '60**

Cassa: firmata, n. 24275, in oro giallo 18K, fondello a scatto.  
 Quadrante: firmato, argentée a due toni, indici applicati, secondi al centro.  
 Movimento: firmato, calibro manuale AS 1475.  
 Bracciale/Cinturino: -  
 Accessori: -  
 Diametro: 35 mm  
 Note: marciante in fase di catalogazione.

*INVICTA ALARM, 60S*

*Case: signed, n. 24275, in 18K yellow gold, snap on caseback.  
 Dial: signed, two-tone silvered, applied indexes, centre seconds.  
 Movement: signed, manual-winding caliber AS 1475.  
 Bracelet/Strap: -  
 Accessories: -  
 Diameter: 35 mm  
 Notes: running at the time of cataloguing.*

€ 600



163

**IWC PERSONALIZZATO TIFFANY & CO., ANNI '60**

Cassa: firmata, n. 1675384, in oro giallo 18K, fondello a scatto, anse rovesciate.

Quadrante: firmato, argentée, indici applicati.

Movimento: firmato, calibro manuale 431, n. 1717511, regolato in tre posizioni, marcato HOX.

Bracciale/Cinturino: -

Accessori: -

Diametro: 17 mm

Note: marciante in fase di catalogazione.

*IWC RETAILED BY TIFFANY & CO., 60S*

*Case: signed, n. 1675384, in 18K yellow gold, snap on caseback, reversed lugs.*

*Dial: signed, silvered, applied indexes.*

*Movement: signed, manual-winding caliber 431, n. 1717511, adjusted in three positions, marked HOX.*

*Bracelet/Strap: -*

*Accessories: -*

*Diameter: 17 mm*

*Notes: running at the time of cataloguing.*

€ 800



164

**BAUME & MERCIER ÉTRIER REF. 38194, ANNI '70**

Cassa: firmata, n. 341425, in oro giallo 18K, fondello a scatto.

Quadrante: firmato, bianco, indici stampati.

Movimento: firmato, calibro manuale 500.

Bracciale/Cinturino: -

Accessori: -

Dimensioni: 22 x 45 mm

Note: marciante in fase di catalogazione.

*BAUME & MERCIER ÉTRIER REF. 38194, 70S*

*Case: signed, n. 341425, in 18K yellow gold, snap on caseback.*

*Dial: signed, white, printed indexes.*

*Movement: signed, manual-winding caliber 500.*

*Bracelet/Strap: -*

*Accessories: -*

*Dimensions: 22 x 45 mm*

*Notes: running at the time of cataloguing.*

€ 650

165

**OMEGA REF. 132.016, ANNI '60**

Cassa: firmata, in oro giallo 18K, lunetta a scatto.  
Quadrante: firmato, argentée, indici applicati, secondi al centro, data.  
Movimento: firmato, calibro automatico 610, n. 21549978.  
Bracciale/Cinturino: -  
Accessori: -  
Diametro: 32 mm  
Note: marciante in fase di catalogazione.

*OMEGA REF. 132.016, 60S*

*Case: signed, in 18K yellow gold, snap on bezel.  
Dial: signed, silvered, applied indexes, center seconds, date.  
Movement: signed, automatic caliber 610, n. 21549978.  
Bracelet/Strap: -  
Accessories: -  
Diameter: 32 mm  
Notes: running at the time of cataloguing.*

€ 400



166

**OMEGA REF. 3950, ANNI '50**

Cassa: firmata, n. 11040422, in oro giallo 18K, fondello a scatto.  
Quadrante: firmato, argentée, nido d'ape, indici applicati, secondi al 6.  
Movimento: firmato, calibro automatico a martelletto 342, n. 12627522.  
Bracciale/Cinturino: -  
Accessori: -  
Dimensioni: 31 x 39,5 mm  
Note: marciante in fase di catalogazione.

*OMEGA REF. 3950, 50S*

*Case: signed, n. 11040422, in 18K yellow gold, snap on caseback.  
Dial: signed, silvered, honeycomb, applied indexes, seconds at 6.  
Movement: signed, bumper automatic caliber 342, n. 12627522.  
Bracelet/Strap: -  
Accessories: -  
Dimensions: 31 x 39.5 mm  
Notes: running at the time of cataloguing.*

€ 1.500



167

**OMEGA, ANNI 40**

Cassa: in oro giallo 18K, fondello a scatto.  
Quadrante: firmato, argentée a due toni, indici applicati, 12 specchiato, secondi al 6.  
Movimento: firmato, calibro automatico a martelletto 332, n. 11650292.  
Bracciale/Cinturino: fibbia con logo applicato, marcata solo 18K e senza punzoni.  
Accessori: -  
Diametro: 35 mm  
Note: marciante in fase di catalogazione.

*OMEGA, 40S*

*Case: in 18K yellow gold, snap on caseback.  
Dial: signed, two-tone silvered, applied indexes, mirrored 12, seconds at 6.  
Movement: signed, bumper automatic caliber 332, n. 11650292.  
Bracelet/Strap: buckle with applied logo, marked only 18K and without hallmarks.  
Accessories: -  
Diameter: 35 mm  
Notes: running at the time of cataloguing.*

€ 700





168

**BULOVA ACCUTRON, 1969**

Cassa: firmata, n. 1-715125, n. M9, laminata oro, fondello in acciaio con anello a vite.  
 Quadrante: firmato, rehaut argentato, movimento a vista.  
 Movimento: firmato, calibro a diapason 214.  
 Bracciale/Cinturino: firmato, fibbia placcata oro.  
 Accessori: -  
 Diametro: 38 mm  
 Note: marciante in fase di catalogazione.

*BULOVA ACCUTRON, 1969*

*Case: signed, n. 1-715125, n. M9, gold filled, stainless steel caseback with screw-down ring.  
 Dial: signed, silvered rehaut, visible movement.  
 Movement: signed, tuning fork caliber 214.  
 Bracelet/Strap: signed, gold plated buckle.  
 Accessories: -  
 Diameter: 38 mm  
 Notes: running at the time of cataloguing.*

€ 300



169

**BULOVA ACCUTRON, 1969**

Cassa: firmata, n. 741-2, n. 1-836037 M9, in oro giallo 18K, fondello con anello a vite.  
 Quadrante: firmato, dorato, indici applicati, secondi al centro, data.  
 Movimento: firmato, calibro a diapason 2181.  
 Bracciale/Cinturino: -  
 Accessori: garanzia in bianco.  
 Diametro: 35 mm  
 Note: marciante in fase di catalogazione.

*BULOVA ACCUTRON, 1969*

*Case: signed, n. 741-2, n. 1-836037, n. M9, in 18K yellow gold, caseback with screw-down ring.  
 Dial: signed, gilt, applied indexes, center seconds, date.  
 Movement: signed, tuning fork caliber 2181.  
 Bracelet/Strap: -  
 Accessories: blank guarantee.  
 Diameter: 35 mm  
 Notes: running at the time of cataloguing.*

€ 800



170

**BULOVA ACCUTRON, 1968**

Cassa: firmata, n. 1 704790, n. M8, in oro giallo 18K, fondello a vite.

Quadrante: firmato, argentée, indici applicati, data, secondi al centro.

Movimento: firmato, calibro a diapason 218D.

Bracciale/Cinturino: in oro giallo 18K.

Accessori: -

Diametro: 34 mm | Peso: 116,3 g | Lunghezza bracciale: 19 cm

Note: marciante in fase di catalogazione.

*BULOVA ACCUTRON, 1968*

*Case: signed, n. 1 704790, n. M8, in 18K yellow gold, screw-down caseback.*

*Dial: signed, silvered, applied indexes, date, center seconds.*

*Movement: signed, tuning fork caliber 218D.*

*Bracelet/Strap: in 18K yellow gold.*

*Accessories: -*

*Diameter: 34 mm | Weight: 116.3 g | Bracelet length: 19 cm*

*Notes: running at the time of cataloguing.*

**€ 3.000**



171

**BULOVA ACCUTRON, ANNI '60**

Cassa: firmata, in oro giallo 18K, fondello con anello a vite.

Quadrante: firmato, champagne, rehaut argentée, indici applicati, secondi al centro.

Movimento: firmato, calibro a diapason 214.

Bracciale/Cinturino: in oro giallo 18K.

Accessori: -

Diametro: 35 mm | Peso: 78,30 g

Note: marciante in fase di catalogazione.

*BULOVA ACCUTRON, ANNI '60*

*Case: signed, in 18K yellow gold, caseback with threaded ring.*

*Dial: signed, champagne, silvered rehaut, applied indexes, center seconds.*

*Movement: signed, tuning fork caliber 214.*

*Bracelet/Strap: in 18K yellow gold.*

*Accessories: -*

*Diameter: 35 mm | Weight: 78.30 g*

*Notes: running at the time of cataloguing.*

**€ 1.500**



172

**OMEGA CONSTELLATION ELECTROQUARTZ F8192 HZ  
REF. BA 191.0004, 1975 CIRCA, SCATOLA E GARANZIA  
RARO ESEMPLARE DEI PRIMI OROLOGI AL QUARZO,  
DISEGNATO DA ANDREW GRIMA**

Cassa: firmata, n. 8344/052, in oro giallo 18K,  
fondello con viti e dedica incisa.

Quadrante: firmato, dorato, indici dipinti.

Movimento: firmato, calibro al quarzo 1302 (Beta 21), n. 31736488.

Bracciale/Cinturino: firmato, ref. 391.001, in oro giallo 18K.

Accessori: astuccio in lucite trasparente a forma di diamante,  
garanzia datata 1975.

Dimensioni: 30 x 52 mm | Peso: 200,5 g | Lunghezza bracciale: 20 cm

Note: non marciante in fase di catalogazione.

*OMEGA CONSTELLATION ELECTROQUARTZ F8192 HZ  
REF. BA 191.0004, CIRCA 1975, BOX AND GUARANTEE  
RARE EXAMPLE OF THE FIRST QUARTZ WATCHES,  
DESIGNED BY ANDREW GRIMA*

*Case: signed, n. 8344/052, in 18K yellow gold,  
caseback with screws and engraved dedication.*

*Dial: signed, gilt, painted indexes.*

*Movement: signed, quartz caliber 1302 (Beta 21), n. 31736488.*

*Bracelet/Strap: signed, ref. 391.001, in 18K yellow gold.*

*Accessories: transparent lucite diamond-shaped case,  
guarantee dated 1975.*

*Dimensions: 30 x 52 mm | Weight: 200.5 g | Bracelet length: 20 cm*

*Notes: not running at the time of cataloguing.*

**€ 11.000**



OMEGA WATCH

INTERNATIONAL  
GARANTIE  
INTERNATIONAL  
GARANTIE  
GARANTIE  
インター  
世

JEWELRY



CO. BIENNE  
SWITZERLAND

INTERNATIONAL GUARANTEE  
GARANTIE INTERNATIONALE  
GARANTIE INTERNATIONALE



Constellation

OMEGA  
ELECTROQUARTZ  
28,800 Hz



173

**MINERVA CRONOGRARO HERITAGE REF. A 175-A8B,  
EDIZIONE LIMITATA, ANNI '90**

Cassa: firmata, n. 741803, n. 90/300, in acciaio, fondello a vista con viti, pulsanti rettangolari.  
Quadrante: firmato, argentée, numeri applicati, secondi continui, sommatore 45 minuti.  
Movimento: firmato, calibro manuale Venus 175.  
Bracciale/Cinturino: firmati, cinturino in pelle e fibbia in acciaio.  
Accessori: -  
Diametro: 40 mm  
Note: marciante in fase di catalogazione; cronografia funzionante.

**MINERVA CHRONOGRAPH HERITAGE REF. A 175-A8B,  
LIMITED EDITION, 90S**

Case: signed, n. 741803, n. 90/300, in stainless steel, display caseback with screws, rectangular pushers.  
Dial: signed, silvered, applied numerals, continuous seconds, 45-minute register.  
Movement: signed, manual-winding Venus caliber 175.  
Bracelet/Strap: signed, leather strap and stainless steel buckle.  
Accessories: -  
Diameter: 40 mm  
Notes: running at the time of cataloguing; chronograph functioning.

€ 600



174

**BREITLING CRONOGRARO REF. 175, ANNI '40**

Cassa: n. 562710, in metallo, fondello a scatto in acciaio, pulsanti tondi, ghiera graduata.  
Quadrante: firmato, nero, numeri stampati, contatore dei 30 minuti, secondi al 9, scala tachimetrica.  
Movimento: calibro manuale 170, ponte marcato TOZ.  
Bracciale/Cinturino: -  
Accessori: -  
Diametro: 33 mm  
Note: marciante in fase di catalogazione.

**BREITLING CHRONOGRAPH REF. 175, 40S**

Case: n. 562710, metal, stainless steel snap-on caseback, round pushers, graduated bezel.  
Dial: signed, black, stamped numerals, 30-minute counter, seconds at 9, tachymeter scale.  
Movement: manual-winding caliber 170, bridge marked "TOZ."  
Bracelet/Strap: -  
Accessories: -  
Diameter: 33 mm  
Notes: running at the time of cataloguing.

€ 1.600



175

**MIDO CRONOGRARO, ANNI '40**

Cassa: firmata, n. 439741 - 623865, in acciaio, fondello a scatto.  
Quadrante: firmato, argentée, numeri dipinti, contatore dei 45 minuti, secondi al 9.  
Movimento: firmato, calibro manuale 281.  
Bracciale/Cinturino: -  
Accessori: -  
Diametro: 30 mm  
Note: marciante in fase di catalogazione.

**MIDO CHRONOGRAPH, 40S**

Case: signed, n. 439741 - 623865, stainless steel, snap-on caseback.  
Dial: signed, argentée, painted numerals, 45-minute counter, seconds at 9.  
Movement: signed, manual-winding caliber 281.  
Bracelet/Strap: -  
Accessories: -  
Diameter: 30 mm  
Notes: running at the time of cataloguing.

€ 1.000



176

**IWC AUTOMATICO, ANNI '50**

Cassa: firmata, n. 1379416, in acciaio Staybrite, fondello a scatto.  
Quadrante: firmato, argentée, indici applicati, secondi al centro, data.  
Movimento: firmato, calibro automatico 8521, n. 1358991.  
Bracciale/Cinturino: -  
Accessori: -  
Diametro: 35 mm  
Note: marciante in fase di catalogazione.

*IWC AUTOMATIC, 50S*

*Case: signed, n. 1379416, in Staybrite stainless steel, snap on caseback.  
Dial: signed, silvered, applied indexes, center seconds, date.  
Movement: signed, automatic caliber 8521, n. 1358991.  
Bracelet/Strap: -  
Accessories: -  
Diameter: 35 mm  
Notes: running at the time of cataloguing.*

€ 800



177

**INTERNATIONAL WATCH CO., ANNI '40**

Cassa: firmata, n. 960395, in acciaio, fondello a scatto, ansette fisse.  
Quadrante: firmato, argentée, numeri applicati, secondi al 6.  
Movimento: firmato, calibro manuale C83, n. 925497.  
Bracciale/Cinturino: -  
Accessori: -  
Diametro: 28 mm  
Note: marciante in fase di catalogazione.

*INTERNATIONAL WATCH CO., 40S*

*Case: signed, n. 960395, stainless steel, snap-on caseback, fixed bar.  
Dial: signed, silvered, applied numerals, seconds at 6.  
Movement: signed, manual-winding caliber C83, n. 925497.  
Bracelet/Strap: -  
Accessories: -  
Diameter: 28 mm  
Notes: running at the time of cataloguing.*

€ 1.000





178

**OMEGA TIME COMPUTER REF. 196.0017, ANNI '70**

Cassa: firmata, in acciaio, fondello con anello a vite.

Quadrante: firmato, LED.

Movimento: firmato, calibro al quarzo 1600, n. 35153302.

Bracciale/Cinturino: firmato, in acciaio, ref. 1203/211, chiusura deployante con scompartimento contenente il magnete per la regolazione.

Accessori: -

Diametro: 41 mm | Lunghezza bracciale: 18 cm

Note: testato funzionante, ma da revisionare.

*OMEGA TIME COMPUTER REF. 196.0017, 70S*

*Case: signed, in stainless steel, caseback with screw-down ring.*

*Dial: signed, LED.*

*Movement: signed, quartz caliber 1600, n. 35153302.*

*Bracelet/Strap: signed, in stainless steel, ref. 1203/211, deployant clasp with compartment containing magnet for setting.*

*Accessories: -*

*Diameter: 41 mm | Bracelet length: 18 cm*

*Notes: tested working, but needs service.*

€ 600



179

**LONGINES CRONOGRAFO DIVER REF. 8224-1, ANNI '60**

Cassa: firmata, n. 8-68, n. 330, in acciaio, fondello a vite, corona per la rotazione il rehaut graduato.

Quadrante: firmato, nero, accenti arancioni, indici applicati, secondi continui al 9, sommatori a 30 minuti e 12 ore.

Movimento: firmato, calibro manuale 330, n. 14681121.

Bracciale/Cinturino: firmato Prima-Plana RW, in acciaio, chiusura deployante.

Accessori: -

Diametro: 43 mm | Lunghezza bracciale: 21 cm

Note: marciante in fase di catalogazione.

*LONGINES CHRONOGRAPH DIVER REF. 8224-1, 60S*

*Case: signed, n. 8-68, n. 330, in stainless steel, screw-down caseback, rehaut setting crown.*

*Dial: signed, black, orange accents, applied indexes, continuous seconds at 9, 30-minute and 12-hour registers.*

*Movement: signed, manual-winding caliber 330, n. 14681121.*

*Bracelet/Strap: signed Prima-Plana RW, in stainless steel, deployant clasp.*

*Accessories: -*

*Diameter: 43 mm | Bracelet length: 21 cm*

*Notes: running at the time of cataloguing.*

€ 600



180

**VETTA SUBACQUEO, ANNI '60**

Cassa: firmata, n. 38123, in acciaio, fondello a vite.  
 Quadrante: firmato, nero, indici luminescenti, secondi al centro, rehaut graduato e girevole.  
 Movimento: calibro automatico.  
 Bracciale/Cinturino: -  
 Accessori: -  
 Diametro: 35 mm  
 Note: marciante in fase di catalogazione, ma da revisionare.

**VETTA SUBACQUEO, 60S**

Case: signed, n. 38123, in stainless steel, screw-down caseback.  
 Dial: signed, black, luminous indexes, center seconds, graduated and rotating rehaut.  
 Movement: automatic caliber.  
 Bracelet/Strap: -  
 Accessories: -  
 Diameter: 35 mm  
 Notes: running at the time of cataloguing, but needs service.

€ 1.500



181

**GALLET CRONOGRFO MILITARE, ANNI '70**

Cassa: firmata, in acciaio, fondello a vite inciso "Legion Etrangere", FG.12.73 FG 12 2 78, ghiera graduata.  
 Quadrante: firmato, nero, indici luminescenti, secondi continui e sommatore 30 minuti.  
 Movimento: firmato, calibro manuale 7733.  
 Bracciale/Cinturino: -  
 Accessori: -  
 Diametro: 38 mm  
 Note: marciante in fase di catalogazione.

**GALLET MILITARY CHRONOGRAPH, 70S**

Case: signed, in stainless steel, screw-down caseback engraved "Legion Etrangere", FG.12.73 FG 12 2 78, graduated bezel.  
 Dial: signed, black, luminous indexes, continuous seconds and 30-minute counter.  
 Movement: signed, manual-winding caliber 7733.  
 Bracelet/Strap: -  
 Accessories: -  
 Diameter: 38 mm  
 Notes: running at the time of cataloguing.

€ 1.500



182

**IWC INGENIEUR REF. 4503, ANNI '90**

Cassa: firmata, n. 2301091, in acciaio, fondello a vite.  
 Quadrante: firmato, nero, indici applicati, secondi al centro, data.  
 Movimento: firmato, calibro al quarzo 2249, n. 2370082.  
 Bracciale/Cinturino: firmato, integrato in acciaio, chiusura deployante.  
 Accessori: -  
 Diametro: 30 mm | Lunghezza bracciale: 15,5 cm  
 Note: marciante in fase di catalogazione.

*IWC INGENIEUR REF. 4503, 90S*

*Case: signed, n. 2301091, in stainless steel, screw-down caseback.  
 Dial: signed, black, applied indexes, center seconds, date.  
 Movement: signed, quartz caliber 2249, n. 2370082.  
 Bracelet/Strap: signed, integrated in stainless steel, deployant clasp.  
 Accessories: -  
 Diameter: 30 mm | Bracelet length: 15.5 cm  
 Notes: running at the time of cataloguing.*

€ 800

183

**IWC INGENIEUR SL REF. 4503, ANNI '90**

Cassa: firmata, n. 2337618, in acciaio, fondello a vite.  
 Quadrante: firmato, argentée, indici applicati, secondi al centro, data.  
 Movimento: firmato, calibro al quarzo 238.894, n. 2249, copripolvere in metallo.  
 Bracciale/Cinturino: firmato, in acciaio, con deployante.  
 Accessori: -  
 Diametro: 29 mm | Lunghezza bracciale: 16 cm  
 Note: marciante in fase di catalogazione.

*IWC INGENIEUR SL REF. 4503, 90S*

*Case: signed, n. 2337618, in stainless steel, screw-down caseback.  
 Dial: signed, silvered, applied indexes, centre seconds, date.  
 Movement: signed, quartz caliber 238.894, n. 2249, metal dust cover.  
 Bracelet/Strap: signed, stainless steel bracelet, deployant clasp.  
 Accessories: -  
 Diameter: 29 mm | Bracelet length: 16 cm  
 Notes: running at the time of cataloguing.*

€ 1.000



184

**IWC INGENIEUR, ANNI '90**

Cassa: firmata, n. 2369959, in acciaio, fondello a vite.  
 Quadrante: firmato, nero, indici stampati, data, secondi al centro.  
 Movimento: firmato, calibro al quarzo 2210.  
 Bracciale/Cinturino: firmato, in acciaio, chiusura deployante.  
 Accessori: -  
 Diametro: 32 mm | Lunghezza bracciale: 18 cm  
 Note: marciante in fase di catalogazione.

*IWC INGENIEUR, 90S*

*Case: signed, n. 2369959, in stainless steel, screw-down caseback.  
 Dial: signed, black, printed indexes, date, center seconds.  
 Movement: signed, quartz caliber 2210.  
 Bracelet/Strap: signed, in stainless steel, deployant clasp.  
 Accessories: -  
 Diameter: 32 mm | Bracelet length: 18 cm  
 Notes: running at the time of cataloguing.*

€ 900





185

**IWC FLIEGER CHRONOGRAPH REF. 3741, ANNI '90**

Cassa: firmata, n. 2725942, in acciaio, fondello a vite, personalizzato con incisione.

Quadrante: firmato, nero, numeri dipinti e indici luminescenti, data, secondi continui, sommatore a 30 minuti e 12 ore.

Movimento: firmato, calibro al quarzo elettromeccanico 1137, n. 2893495.

Bracciale/Cinturino: -

Accessori: scatola con difetti, libretto.

Diametro: 36 mm

Note: marciante in fase di catalogazione, cronografia funzionante.

**IWC FLIEGER CHRONOGRAPH REF. 3741, 90S**

Case: signed, n. 2725942, in stainless steel, screw-down caseback, personalized with engraving.

Dial: signed, black, painted numerals and luminous indexes, date, continuous seconds, 30-minute and 12-hour registers.

Movement: signed, electromechanical quartz caliber 1137, n. 2893495.

Bracelet/Strap: -

Accessories: box with flaws, booklet.

Diameter: 36 mm

Notes: running at the time of cataloguing, chronograph functioning.

€ 1.200



186

**IWC PILOT MARK XV PILOT REF. 3253, PRIMI ANNI 2000**

Cassa: firmata, n. 2804259, in acciaio, fondello a vite.

Quadrante: firmato, nero, indici stampati, data, secondi al centro.

Movimento: firmato, calibro automatico 37524, n. 2771857.

Bracciale/Cinturino: firmato, in acciaio, chiusura deployante.

Accessori: -

Diametro: 38 mm | Lunghezza bracciale: 18 cm

Note: marciante in fase di catalogazione.

**IWC PILOT MARK XV PILOT REF. 3253, EARLY 2000S**

Case: signed, n. 2804259, in stainless steel, screw-down caseback.

Dial: signed, black, printed indexes, date, center seconds.

Movement: signed, automatic caliber 37524, n. 2771857.

Bracelet/Strap: signed, in stainless steel, deployant clasp.

Accessories: -

Diameter: 38 mm | Bracelet length: 18 cm

Notes: running at the time of cataloguing.

€ 1.000

187

**OMEGA SPEEDMASTER REF. 175.0033, ANNI '90**

Cassa: firmata, n. 53556081, in acciaio, fondello a scatto, lunetta in oro con scala tachimetrica.

Quadrante: firmato, bianco, indici applicati, secondi continui, sommatori a 30 minuti e 12 ore.

Movimento: firmato, calibro automatico 1140.

Bracciale/Cinturino: fibbia placcata oro firmata.

Accessori: -

Diametro: 39 mm

Note: marciante in fase di catalogazione, cronografia funzionante.

*OMEGA SPEEDMASTER REF. 175.0033, 90S*

*Case: signed, n. 53556081, in stainless steel, snap on caseback, gold bezel with tachymeter scale.*

*Dial: signed, white, applied indexes, continuous seconds, 30-minute and 12-hour counters.*

*Movement: signed, automatic caliber 1140.*

*Bracelet/Strap: signed gold plated buckle.*

*Accessories: -*

*Diameter: 39 mm*

*Notes: running at the time of cataloguing, chronograph functioning.*

**€ 1.200**



188

**OMEGA SPEEDMASTER REF. 175.0033, ANNI '90**

Cassa: firmata, n. 53004590, tre corpi in acciaio, fondello a scatto, pulsanti tondi, lunetta in oro con scala tachimetrica, .

Quadrante: firmato, nero, indici luminescenti, suddivisione dei minuti e frazioni a 1/5 di secondo, quadrantini champagne di secondi, 30 minuti e 12 ore.

Movimento: firmato, calibro automatico 1140, n. 3220J, 45 rubini, innesto a camme, bilanciere monometallico, spirale piana.

Bracciale/Cinturino: -

Accessori: -

Diametro: 39 mm

Note: funzionante.

*OMEGA SPEEDMASTER REF. 175.0033, 90S*

*Case: signed, n. 53004590, three-body in stainless steel, snap on caseback, round pushers, gold bezel with tachymeter scale.*

*Dial: signed, black, luminescent indexes, minute divisions and 1/5th of seconds fraction, champagne subsidiary dials for seconds, 30-min and 12-hours.*

*Caliber: signed, self-winding caliber 1140, n. 3220J, 45 jewels, cam switching, monometallic balance, flat hairspring.*

*Bracelet/Strap: -*

*Accessories: -*

*Diameter: 39 mm*

*Notes: working.*

**€ 1.500**



189

**OMEGA SPEEDMASTER REF. 3513.30.00/175.0083, ANNI 2000, SCATOLA E GARANZIA**

Cassa: firmata, n. 57984759, in acciaio, lunetta con scala tachimetrica, fondello a scatto.

Quadrante: firmato, argentée a due toni, indici applicati, secondi continui, sommatori a 30 minuti e 12 ore, data al 3.

Movimento: firmato, calibro automatico 1152.

Bracciale/Cinturino: firmato, in acciaio, 1562/850.

Accessori: astuccio e portadocumenti, tag, libretto, tessera di garanzia firmata Astrua e datata 2002.

Diametro: 39 mm | Lunghezza bracciale: 20 cm

Note: marciante in fase di catalogazione; cronografia funzionante.



**OMEGA SPEEDMASTER REF. 3513.30.00/175.0083, 2000S, BOX AND GUARANTEE**

Case: signed, n. 57984759, in stainless steel, bezel with tachymeter scale, snap on caseback.

Dial: signed, two-tone silvered, applied indexes, continuous seconds, 30-minute and 12-hour registers, date at 3.

Movement: signed, automatic caliber 1152.

Bracelet/Strap: signed, stainless steel, 1562/850.

Accessories: case and document holder, tag, booklet, guarantee card signed Astrua and dated 2002.

Diameter: 39 mm | Bracelet length: 20 cm

Notes: running at the time of cataloguing; chronograph functioning.

€ 1.200

190

**OMEGA SPEEDMASTER CHRONOMETER BROAD ARROW "OLYMPIC MELBOURNE 1956" REF. 178.0030, 2004**

Cassa: firmata, n. 78038903, in acciaio, fondello a vite con incisi i cinque anelli olimpici, lunetta con scala tachimetrica.

Quadrante: firmato, nero, indici stampati, logo in rosso, secondi continui, sommatori a 30 minuti e 12 ore, data.

Movimento: firmato, calibro automatico 3303, n. 78038903.

Bracciale/Cinturino: firmato, in acciaio, ref. 1620/887.

Accessori: -

Diametro: 42 mm | Lunghezza bracciale: 18 cm

Note: marciante in fase di catalogazione.



**OMEGA SPEEDMASTER CHRONOMETER BROAD ARROW "OLYMPIC MELBOURNE 1956" REF. 178.0030, 2004**

Case: signed, n. 78038903, in stainless steel, screw-down caseback engraved with five Olympic rings, bezel with tachymeter scale.

Dial: signed, black, printed indexes, red logo, continuous seconds, 30-minute and 12-hour counters, date.

Movement: signed, automatic caliber 3303, n. 78038903.

Bracelet/Strap: signed, in stainless steel, ref. 1620/887.

Accessories: -

Diameter: 42 mm | Bracelet length: 18 cm

Notes: running at the time of cataloguing.

€ 1.800



191

**ULYSSE NARDIN GMT SAN MARCO REF. 203-22, ANNI 2000**

Cassa: firmata, n. 1458, in acciaio, fondello con viti, pulsante di scatto rapido per la regolazione della lancetta delle ore a ore 8. Quadrante: firmato, nero, indici luminescenti, secondi al centro, data, finestrella per l'indicazione dell'ora solare. Movimento: firmato, automatico calibro 2892. Bracciale/Cinturino: firmato, in acciaio, chiusura deployante. Accessori: scatola esterna, scatola con difetti, libretto. Diametro: 37 mm | Lunghezza bracciale: 17,5 cm (+2 maglie) Note: marciante in fase di catalogazione; funzione del tasto di avanzamento da verificare.

**ULYSSE NARDIN GMT SAN MARCO REF. 203-22, 2000S**

Case: signed, n. 1458, in stainless steel, caseback with screws, quick-set hour hand pusher at 8 o'clock. Dial: signed, black, luminous indexes, centre seconds, date, window for solar time indication. Movement: signed, automatic caliber 2892. Bracelet/Strap: signed, stainless steel, deployant clasp. Accessories: outer box, box with flaws, booklet. Diameter: 37 mm | Bracelet length: 17.5 cm (+2 links) Notes: running at the time of cataloguing; function of the advance pusher to be verified.

€ 700

192

**EBERHARD TAZIO NUVOLARI REF. 31036, ANNI '90**

Cassa: firmata, n. 0565, in acciaio, lunetta graduata, fondello con viti, pulsanti rettangolari. Quadrante: firmato, nero, simbolo della tartaruga "chiusa", numeri arabi luminescenti, rehaut con scala tachimetrica, sommatori dei minuti e delle 12 ore. Movimento: firmato, calibro automatico Valjoux 7750. Bracciale/Cinturino: - Accessori: - Diametro: 42 mm Note: marciante in fase di catalogazione; cronografia funzionante.

**EBERHARD TAZIO NUVOLARI REF. 31036, 90S**

Case: signed, n. 0565, in stainless steel, graduated bezel, caseback with screws, rectangular pushers. Dial: signed, black, "closed" turtle symbol, luminous Arabic numerals, rehaut with tachymeter scale, minute and 12-hour registers. Movement: signed, automatic Valjoux caliber 7750. Bracelet/Strap: - Accessories: - Diameter: 42 mm Notes: running at the time of cataloguing; chronograph functioning.

€ 1.000



193

**ZENITH PORT ROYAL V REF. 01/02.0450.400, PRIMI ANNI 2000**

Cassa: firmata, in acciaio, fondello a vista fissato con viti. Quadrante: firmato, nero con finitura lucida e opaca, indici applicati, secondi continui, contatori 30 minuti e 12 ore, data. Movimento: firmato, automatico calibro 40.0. Bracciale/Cinturino: firmato, in acciaio, chiusura deployante. Accessori: - Diametro: 39 mm | Lunghezza bracciale: 17,5 cm Note: marciante in fase di catalogazione.

**ZENITH PORT ROYAL V REF. 01/02.0450.400, EARLY 2000S**

Case: signed, in stainless steel, glazed caseback secured with screws. Dial: signed, black with polished and matte finish, applied indexes, continuous seconds, 30-minute and 12-hour counters, date. Movement: signed, automatic caliber 40.0. Bracelet/Strap: signed stainless steel bracelet with deployant clasp. Accessories: - Diameter: 39 mm | Bracelet length: 17.5 cm Notes: running at the time of cataloguing.

€ 1.200





194

**PANERAI LUMINOR GMT REF. PAM00088-OP6554, PRIMI 2000, SCATOLA E GARANZIA**

Cassa: firmata, n. BB1031525, D1641/2500, in acciaio, fondello a vite.  
Quadrante: firmato, nero, indici luminescenti, secondi al 9, data, lancetta GMT.

Movimento: firmato, calibro automatico 7750-P2, n. 222109.

Bracciale/Cinturino: firmati, cinturino in caucciù e fibbia in acciaio.

Accessori: controscatola, scatola, libretto, certificato cronometrico, tessera garanzia datata 2002.

Diametro: 43 mm

Note: marciante in fase di catalogazione.

**PANERAI LUMINOR GMT REF. PAM00088-OP6554, EARLY 2000S, BOX AND GUARANTEE**

Case: signed, n. BB1031525, D1641/2500, in stainless steel, screw-down caseback.

Dial: signed, black, luminous indexes, seconds at 9, date, GMT hand.

Movement: signed, automatic caliber 7750-P2, n. 222109.

Bracelet/Strap: signed, rubber strap and stainless steel buckle.

Accessories: outer box, box, booklet, chronometer certificate, guarantee card dated 2002.

Diameter: 43 mm

Notes: running at the time of cataloguing.

€ 2.500

195

**ROLEX DATE REF. 1500, 1978 CIRCA**

Cassa: firmata, n. 5577877, in acciaio, fondello a vite 1500.  
Quadrante: firmato, grigio, indici applicati, data, secondi al centro.  
Movimento: firmato, calibro automatico 1570, n. D844626.  
Bracciale/Cinturino: firmato, Oyster, in acciaio, ref. 78350, chiusura deployante VD, finali 557.  
Accessori: scatola, calendario 1982.  
Diametro: 34 mm | Lunghezza bracciale: 20 cm (13 maglie)  
Note: marciante in fase di catalogazione.

*ROLEX DATE REF. 1500, CIRCA 1978*

*Case: signed, n. 5577877, in stainless steel, screw-down caseback 1500.*

*Dial: signed, grey, applied indexes, date, center seconds.*

*Movement: signed, automatic caliber 1570, n. D844626.*

*Bracelet/Strap: signed, Oyster, in stainless steel, ref. 78350, deployant clasp VD, end links 557.*

*Accessories: box, 1982 calendar.*

*Diameter: 34 mm | Bracelet length: 20 cm (13 links)*

*Notes: running at the time of cataloguing.*

€ 1.800



197

**ROLEX DATE REF. 15000, 1982 CIRCA**

Cassa: firmata, n. 7078385, in acciaio, fondello a vite ref. 15000.  
Quadrante: firmato, blu, indici applicati, secondi al centro, data.  
Movimento: firmato, calibro automatico 3035, n. 0594808.  
Bracciale/Cinturino: firmato, in acciaio, ref. 78350, finali 557, chiusura deployante H.  
Accessori: -  
Diametro: 34 mm | Lunghezza bracciale: 22 cm (14 maglie)  
Note: marciante in fase di catalogazione.

*ROLEX DATE REF. 15000, CIRCA 1982*

*Case: signed, n. 7078385, in stainless steel, screw-down caseback ref. 15000.*

*Dial: signed, blue, applied indexes, center seconds, date.*

*Movement: signed, automatic caliber 3035, n. 0594808.*

*Bracelet/Strap: signed, in stainless steel, ref. 78350, end pieces 557, deployant clasp marked H.*

*Accessories: -*

*Diameter: 34 mm | Bracelet length: 22 cm (14 links)*

*Notes: running at the time of cataloguing.*

€ 2.000



196

**ROLEX DATEJUST REF. 1600, 1970 CIRCA, SCATOLA E GARANZIA**

Cassa: firmata, n. 2396520, in acciaio, fondello a vite 1600 marcato II.70.

Quadrante: firmato, antracite pie pan, indici applicati e laccati bianchi, data, secondi al centro.

Movimento: firmato, calibro automatico 1570, n. D811836, regolato in temperatura e 5 posizioni.

Bracciale/Cinturino: firmato, Jubilee, in acciaio, ref. 6251H, finali 55, chiusura deployante 3.71.

Accessori: secondo quadrante bianco firmato e simbolo Sigma; scatola 11.00.2, garanzia datata 1977.

Diametro: 36 mm | Lunghezza bracciale: 18 cm

Note: marciante in fase di catalogazione.

*ROLEX DATEJUST REF. 1600, CIRCA 1970, BOX AND GUARANTEE*

*Case: signed, n. 2396520, in stainless steel, screw-down caseback 1600 marked II.70.*

*Dial: signed, anthracite pie pan, applied and white lacquered indexes, date, center seconds.*

*Movement: signed, automatic caliber 1570, n. D811836, adjusted to temperature and 5 positions.*

*Bracelet/Strap: signed, Jubilee, in stainless steel, ref. 6251H, end pieces 55, deployant clasp 3.71.*

*Accessories: second white signed dial and Sigma symbol; box 11.00.2, guarantee dated 1977.*

*Diameter: 36 mm | Bracelet length: 18 cm*

*Notes: running at the time of cataloguing.*

€ 2.500





198

**ROLEX DATEJUST REF. 16030, 1984 CIRCA**

Cassa: firmata, n. 8546850, in acciaio, fondello a vite ref. 16000, lunetta godronata.

Quadrante: firmato, argentée, indici applicati, secondi al centro, data.

Movimento: firmato, calibro automatico 3035, n. 1292647.

Bracciale/Cinturino: firmato, Oyster, in acciaio, ref. 78360, chiusura deployante H, finali 558.

Accessori: -

Diametro: 36 mm | Lunghezza bracciale: 19 cm (12 maglie)

Note: marciante in fase di catalogazione.

*ROLEX DATEJUST REF. 16030, CIRCA 1984*

*Case: signed, n. 8546850, in stainless steel, screw-down caseback ref. 16000, fluted bezel.*

*Dial: signed, silvered, applied indexes, center seconds, date.*

*Movement: signed, automatic caliber 3035, n. 1292647.*

*Bracelet/Strap: signed, Oyster, in stainless steel, ref. 78360, deployant clasp H, end pieces 558.*

*Accessories: -*

*Diameter: 36 mm | Bracelet length: 19 cm (12 links)*

*Notes: running at the time of cataloguing.*

€ 2.500



199

**ROLEX DATE REF. 15000, ANNI '80, SCATOLA E GARANZIA**

Cassa: firmata, n. 6729463, in acciaio, fondello a vite ref. 15000.

Quadrante: firmato, argentée, indici applicati, secondi al centro, data.

Movimento: firmato, calibro automatico 3055, n. 0516100, 27 rubini, regolato per temperatura e cinque posizioni.

Bracciale/Cinturino: firmato, Oyster ref. 78350, in acciaio, chiusura deployante F.

Accessori: scatola esterna, scatola ref. 10.00.01, etichetta, sigillo

COSC, portadocumenti, calendario 1982, libretto, garanzia traforata.

Diametro: 34 mm | Lunghezza bracciale: 20 cm (13 maglie)

Note: marciante in fase di catalogazione.

*ROLEX DATE REF. 15000, 1980S, BOX AND GUARANTEE*

*Case: signed, n. 6729463, in stainless steel, screw-down caseback ref. 15000.*

*Dial: signed, silvered, applied indexes, centre seconds, date.*

*Movement: signed, automatic caliber 3055, n. 0516100, 27 jewels, adjusted to temperature and five positions.*

*Bracelet/Strap: signed, stainless steel, Oyster ref. 78350, deployant clasp F.*

*Accessories: outer box, box ref. 10.00.01, tag, COSC seal, document holder, 1982 calendar, booklet, punched guarantee.*

*Diameter: 34 mm | Bracelet length: 20 cm (13 links)*

*Notes: running at the time of cataloguing.*

€ 2.500



200

**ROLEX DATE REF. 79240, 1999 CIRCA, SCATOLA E GARANZIA**

Cassa: firmata, n. A649855, in acciaio, fondello a vite ref. 2060, lunetta zigrinata.

Quadrante: firmato, argentée, indici applicati, data, secondi al centro.

Movimento: firmato, calibro automatico 2235, n. A0196385.

Bracciale/Cinturino: firmato, Jubilee, in acciaio, ref. 62510 D, chiusura deployante X11, finali 568B.

Accessori: controschiera, scatola 11.00.71, portadocumenti, sigillo COSC, garanzia datata 2000.

Diametro: 26 mm | Lunghezza bracciale: 16 cm (18 maglie)

Note: marciante in fase di catalogazione.

*ROLEX DATE REF. 79240, CIRCA 1999, BOX AND GUARANTEE*

*Case: signed, n. A649855, in stainless steel, screw-down caseback ref. 2060, engine-turned bezel.*

*Dial: signed, silvered, applied indexes, date, center seconds.*

*Movement: signed, automatic caliber 2235, n. A0196385.*

*Bracelet/Strap: signed, Jubilee, in stainless steel, ref. 62510 D, deployant clasp X11, end pieces 568B.*

*Accessories: outer box, box 11.00.71, document holder, COSC seal, guarantee dated 2000.*

*Diameter: 26 mm | Bracelet length: 16 cm (18 links)*

*Notes: running at the time of cataloguing.*

**€ 1.500**



201

**ROLEX DATEJUST TURN-O-GRAPH REF. 16264, 1991 CIRCA**

Cassa: firmata, n. X135538, in acciaio, fondello a vite 16200, lunetta graduata in oro bianco.

Quadrante: firmato, argentée, indici applicati, secondi al centro e data.

Movimento: firmato, calibro automatico 3135, n. 5757658.

Bracciale/Cinturino: firmato, Jubilee, in acciaio, ref. 62510, chiusura deployante P4, finali 455 B.

Accessori: -

Diametro: 36 mm | Lunghezza bracciale: 17 cm

Note: marciante in fase di catalogazione.

*ROLEX DATEJUST TURN-O-GRAPH REF. 16264, CIRCA 1991*

*Case: signed, n. X135538, in stainless steel, screw-down caseback 16200, graduated white gold bezel.*

*Dial: signed, silvered, applied indexes, center seconds and date.*

*Movement: signed, automatic caliber 3135, n. 5757658.*

*Bracelet/Strap: signed, Jubilee, in stainless steel, ref. 62510, deployant clasp P4, end pieces 455 B.*

*Accessories: -*

*Diameter: 36 mm | Bracelet length: 17 cm*

*Notes: running at the time of cataloguing.*

**€ 4.000**



202

**TUDOR BIG BLOCK REF. 94300, ANNI '80**

Cassa: firmata, n. 901500, in acciaio, fondello a vite ref. 9420, lunetta graduata, pulsanti a vite.

Quadrante: firmato, argentée, indici applicati, quadrantini neri per secondi continui, contatori 30 minuti e 12 ore, data.

Movimento: firmato, automatico calibro 7750 Auto-Prince.

Bracciale/Cinturino: firmato, in acciaio, ref. 7836, finali 589, chiusura deployante R6.

Accessori: -

Diametro: 39 mm | Lunghezza bracciale: 20 cm (12 maglie).

Note: marciante in fase di catalogazione.

*TUDOR BIG BLOCK REF. 94300, 1980S*

*Case: signed, n. 901500, in stainless steel, screw-down caseback ref. 9420, graduated bezel, screw-down pushers.*

*Dial: signed, silvered, applied indexes, black subsidiary dials for continuous seconds, 30-minute and 12-hour counters, date.*

*Movement: signed, automatic caliber 7750 Auto-Prince.*

*Bracelet/Strap: signed, stainless steel, ref. 7836, end-links 589, deployant clasp R6.*

*Accessories: -*

*Diameter: 39 mm | Bracelet length: 20 cm (12 links).*

*Notes: running at the time of cataloguing.*

**€ 4.000**



203

**ROLEX COSMOGRAPH DAYTONA REF. 116520, 2006 CIRCA, SCATOLA E GARANZIA**

Cassa: firmata, n. Z207373, in acciaio, fondello 2100 e pulsanti a vite, lunetta con scala tachimetrica base 400.

Quadrante: firmato, bianco, piste argentée, indici luminescenti, contatori a 30 minuti e 12 ore, secondi continui.

Movimento: firmato, calibro automatico 4130, n. C0239444.

Bracciale/Cinturino: firmato, Oyster, in acciaio, ref. 78940, chiusura deployante MA, finali OP2.

Accessori: controscatola, astuccio; visionato da Carlo Pergola (scheda tecnica a uso interno).

Diametro: 39 mm | Lunghezza bracciale: 19 cm (12 maglie)

Note: marciante in fase di catalogazione.

**ROLEX COSMOGRAPH DAYTONA REF. 116520, CIRCA 2006, BOX AND GUARANTEE**

Case: signed, n. Z207373, in stainless steel, caseback 2100 and screw-down pushers, bezel with tachymeter scale base 400.

Dial: signed, white, silvered tracks, luminous indexes, 30-minute and 12-hour counters, continuous seconds.

Movement: signed, automatic caliber 4130, n. C0239444.

Bracelet/Strap: signed, Oyster, in stainless steel, ref. 78940, deployant clasp MA, end pieces OP2.

Accessories: outer box, case; inspected by Carlo Pergola (technical report for internal use).

Diameter: 39 mm | Bracelet length: 19 cm (12 links)

Notes: running at the time of cataloguing.

€ 13.000



204

**ROLEX COSMOGRAPH DAYTONA "PANDA" REF. 116500LN, 2022,  
SCATOLA E GARANZIA  
CONDIZIONI PARI AL NUOVO**

Cassa: firmata, n. 086G3458, in acciaio, fondello ref. 2100 e pulsanti a vite, lunetta in ceramica nera con scala tachimetrica base 400.

Quadrante: firmato, bianco e piste nere, indici luminescenti, contatori a 30 minuti e 12 ore, secondi continui.

Movimento: firmato, calibro automatico 4130, n. 77VF6788.

Bracciale/Cinturino: firmato, Oyster, in acciaio, ref. 78590, chiusura deployante 4AZ, finali 3DV/OXY.

Accessori: astuccio, portadocumenti, libretto, tessera di garanzia datata 2022; visionato da Carlo Pergola (scheda tecnica a uso interno).

Diametro: 40 mm | Lunghezza bracciale: 20 cm (13 maglie)

Note: marciante in fase di catalogazione.

**ROLEX COSMOGRAPH DAYTONA "PANDA" REF. 116500LN, 2022,  
BOX AND GUARANTEE  
IN NEW CONDITION**

*Case: signed, n. 086G3458, in stainless steel, caseback ref. 2100 and screw-down pushers, black ceramic bezel with tachymeter scale base 400.*

*Dial: signed, white and black tracks, luminous indexes, 30-minute and 12-hour counters, continuous seconds.*

*Movement: signed, automatic caliber 4130, n. 77VF6788.*

*Bracelet/Strap: signed, Oyster, in stainless steel, ref. 78590, deployant clasp 4AZ, end pieces 3DV/OXY.*

*Accessories: case, document holder, booklet, guarantee card dated 2022; inspected by Carlo Pergola (technical report for internal use).*

*Diameter: 40 mm | Bracelet length: 20 cm (13 links)*

*Notes: running at the time of cataloguing.*

**€ 16.000**



205

**UNIVERSAL POLEROUTER CHRONOMETER, ANNI '60**

Cassa: firmata, in oro rosa 18K, fondello a vite.  
 Quadrante: firmato, rehaut con indici incisi, fondo dorato, data, secondi al centro.

Movimento: firmato, calibro automatico con microrotore 215-2, regolato in due posizioni e per la temperatura.

Bracciale/Cinturino: -

Accessori: -

Diametro: 34 mm

Note: marciante in fase di catalogazione.

*UNIVERSAL POLEROUTER CHRONOMETER, 60S*

*Case: signed, in 18K rose gold, screw-down caseback.*

*Dial: signed, rehaut with engraved indexes, gilt background, date, center seconds.*

*Movement: signed, micro-rotor automatic caliber 215-2, adjusted in two positions and for the temperature.*

*Bracelet/Strap: -*

*Accessories: -*

*Diameter: 34 mm*

*Notes: running at the time of cataloguing.*

€ 1.800



206

**VACHERON CONSTANTIN REF. 4600, ANNI '50, GARANZIA**

Cassa: firmata, n. 351696, in oro rosa 18K, fondello a scatto.  
 Quadrante: firmato, dorato, indici applicati su settore con incisioni concentriche, secondi al 6.

Movimento: firmato, calibro manuale P453/3B, n. 515116, regolato in temperatura, registro micrometrico.

Bracciale/Cinturino: -

Accessori: garanzia.

Diametro: 36 mm

Note: marciante in fase di catalogazione.

*VACHERON CONSTANTIN REF. 4600, 50S, GUARANTEE*

*Case: signed, n. 351696, in 18K rose gold, snap on caseback.*

*Dial: signed, gilt, applied indexes on sector with concentric engravings, seconds at 6.*

*Movement: signed, manual-winding caliber P453/3B, n. 515116, adjusted to temperature, micrometric regulator.*

*Bracelet/Strap: -*

*Accessories: guarantee.*

*Diameter: 36 mm*

*Notes: running at the time of cataloguing.*

€ 2.000



207

**VACHERON & CONSTANTIN OVERSIZE REF. 4624, 1953**

Cassa: firmata, n. 337339, in oro giallo 18K, fondello a scatto.

Quadrante: firmato, argentée, indici applicati, secondi al 6.

Movimento: firmato, calibro manuale P453/3B, n. 5121700, regolato per la temperatura, registro micrometrico.

Bracciale/Cinturino: fibbia marcata AW 18K.

Accessori: Estratto d'Archivio.

Diametro: 37 mm

Note: marciante in fase di catalogazione.

*VACHERON & CONSTANTIN OVERSIZE REF. 4624, 1953*

*Case: signed, n. 337339, in 18K yellow gold, snap on caseback.*

*Dial: signed, silvered, applied indexes, seconds at 6.*

*Movement: signed, manual-winding caliber P453/3B, n. 5121700, adjusted to temperature, micrometric regulator.*

*Bracelet/Strap: buckle marked AW 18K.*

*Accessories: Extract from the Archive.*

*Diameter: 37 mm*

*Notes: running at the time of cataloguing.*

**€ 3.000**



208

**PATEK PHILIPPE CALATRAVA REF. 96, 1937**

Cassa: firmata, n. 295176, in oro giallo 18K, fondello a scatto.

Quadrante: firmato, nero, indici applicati, secondi al 6.

Movimento: firmato, calibro manuale 12''' linee, n. 828108.

Bracciale/Cinturino: fibbia firmata in oro giallo 18K.

Accessori: accompagnato da lettera Patek Philippe del 1984.

Diametro: 30 mm

Note: marciante in fase di catalogazione.

*PATEK PHILIPPE CALATRAVA REF. 96, 1937*

*Case: signed, n. 295176, in 18K yellow gold, snap on caseback.*

*Dial: signed, black, applied indexes, seconds at 6.*

*Movement: signed, manual-winding caliber 12''' lignes, n. 828108.*

*Bracelet/Strap: signed buckle in 18K yellow gold.*

*Accessories: accompanied by Patek Philippe letter dated 1984.*

*Diameter: 30 mm*

*Notes: running at the time of cataloguing.*

€ 4.000



209

**PATEK PHILIPPE CALATRAVA REF. 3796, 1991**

Cassa: firmata, n. 2897679, in oro rosa 18K, fondello a scatto.

Quadrante: firmato, argentée, indici applicati, secondi al 6.

Movimento: firmato, calibro manuale 215 PS, n. 1826209.

Bracciale/Cinturino: fibbia firmata in oro rosa 18K.

Accessori: Estratto d'Archivio.

Diametro: 30 mm

Note: marciante in fase di catalogazione.

*PATEK PHILIPPE CALATRAVA REF. 3796, 1991*

*Case: signed, n. 2897679, in 18K rose gold, snap on caseback.*

*Dial: signed, silvered, applied indexes, seconds at 6.*

*Movement: signed, manual-winding caliber 215 PS, n. 1826209.*

*Bracelet/Strap: signed buckle in 18K rose gold.*

*Accessories: Extract from the Archives.*

*Diameter: 30 mm*

*Notes: running at the time of cataloguing.*

€ 5.000



210

**PATEK PHILIPPE REF. 3542, 1967**

Cassa: firmata, n. 321196, in oro giallo 18K, fondello a vite.  
 Quadrante: firmato, bianco, indici stampati, secondi al 6.  
 Movimento: firmato, calibro automatico 27-460, rotore in oro 18K, n. 1114371, punzone di Ginevra, regolato per il caldo e il freddo, l'isocronismo e 5 posizioni.  
 Bracciale/Cinturino: fibbia firmata in oro giallo 18K.  
 Accessori: astuccio, Estratto d'Archivio.  
 Diametro: 36 mm  
 Note: marciante in fase di catalogazione.

*PATEK PHILIPPE REF. 3542, 1967*

*Case: signed, n. 321196, in 18K yellow gold, screw-down caseback.  
 Dial: signed, white, printed indexes, seconds at 6.  
 Movement: signed, automatic caliber 27-460, rotor in 18K gold, n. 1114371, Geneva hallmark, adjusted to heat and cold, isochronism and 5 positions.  
 Bracelet/Strap: signed buckle in 18K yellow gold.  
 Accessories: box; Extract from the Archive.  
 Diameter: 36 mm  
 Notes: running at the time of cataloguing.*

€ 5.000



211

**PATEK PHILIPPE CALATRAVA REF. 3601, 1974**

Cassa: firmata, n. 527096, in oro bianco 18K, fondello a scatto.  
 Quadrante: firmato, bianco, indici stampati.  
 Movimento: firmato, calibro automatico 28-255 C, rotore con inserto in oro, n. 1303093, regolato per il caldo e il freddo, l'isocronismo e 5 posizioni.  
 Bracciale/Cinturino: fibbia firmata in oro bianco 18K.  
 Accessori: astuccio, Estratto d'Archivio.  
 Diametro: 33 mm  
 Note: marciante in fase di catalogazione.

*PATEK PHILIPPE CALATRAVA REF. 3601, 1974*

*Case: signed, n. 527096, in 18K white gold, snap on caseback.  
 Dial: signed, white, printed indexes, date.  
 Movement: signed, automatic caliber 28-255 C, rotor with gold insert, n. 1303093, adjusted to heat and cold, isochronism and 5 positions.  
 Bracelet/Strap: signed buckle in 18K white gold.  
 Accessories: box, Extract from the Archives.  
 Diameter: 33 mm  
 Notes: running at the time of cataloguing.*

€ 4.000



212

**PATEK PHILIPPE CALATRAVA REF. 3445  
PERSONALIZZATO PER HAUSMANN, 1962**

Cassa: firmata, n. 311812, in oro giallo 18K, fondello a vite con dedica incisa.

Quadrante: firmato, argentée, indici applicati, secondi al 6, data.

Movimento: firmato, calibro automatico 27-460M con rotore in oro 18K, n. 1120236, punzone di Ginevra, regolato per il caldo e il freddo, l'isocronismo e 5 posizioni.

Bracciale/Cinturino: in oro giallo 18K.

Accessori: astuccio, Estratto d'Archivio.

Diametro: 35 mm | Peso: 90,4 g | Lunghezza bracciale: 18 cm

Note: marciante in fase di catalogazione.

*PATEK PHILIPPE CALATRAVA REF. 3445  
RETAILED BY HAUSMANN, 1962*

*Case: signed, n. 311812, in 18K yellow gold, screw-down caseback with engraved dedication.*

*Dial: signed, silvered, applied indexes, seconds at 6, date.*

*Movement: signed, automatic caliber 27-460M with rotor in 18K gold, n. 1120236, Geneva seal, adjusted to heat and cold, isochronism and 5 positions.*

*Bracelet/Strap: in 18K yellow gold.*

*Accessories: box, Extract from the Archives.*

*Diameter: 35 mm | Weight: 90.4 g | Bracelet length: 18 cm*

*Notes: running at the time of cataloguing.*

**€ 13.000**



# PATEK PHILIPPE GENEVE



*from the*

of watch:

ovement No:

Calibre:



inding, small seco

-X-

Case No:

311'812

Style:

Reference yellow gold

Type of dial:

Silvered dial yellow gold

-X-

Date of manufacture:

1962



213

**PATEK PHILIPPE REF. 3445/6 PERSONALIZZATO PER GÜBELIN, ANNI '60**

Cassa: firmata, n. 321908, in oro giallo 18K, fondello a vite, lunetta incisa.

Quadrante: firmato, champagne, indici applicati, secondi al 6, data.  
Movimento: firmato, calibro automatico 27-460 M con rotore in oro 18K, n. 1124932, punzone di Ginevra, regolato per il caldo e il freddo, l'isocronismo e 5 posizioni.

Bracciale/Cinturino: firmato, integrato in oro giallo 18K, maglia incisa.  
Accessori: scatola, certificato originale dell'epoca, fattura di acquisto Gübelin Lugano datata 18/05/1968.

Diametro: 35 mm | Peso: 112,60 g | Lunghezza bracciale: 19,5 cm (regolabile)

Note: marciante in fase di catalogazione.

*PATEK PHILIPPE REF. 3445/6 RETAILED BY GÜBELIN, 60S*

*Case: signed, n. 321908, in 18K yellow gold, screw-down caseback, engraved bezel.*

*Dial: signed, champagne, applied indexes, seconds at 6, date.*

*Movement: signed, automatic caliber 27-460 M with rotor in 18K gold, n. 1124932, Geneva seal, adjusted to heat and cold, isochronism and 5 positions.*

*Bracelet/Strap: signed, integrated in 18K yellow gold, engraved links.*

*Accessories: box, original period certificate, Gübelin Lugano purchase invoice dated 18/05/1968.*

*Diameter: 35 mm | Weight: 112.60 g | Bracelet length: 19.5 cm (adjustable)*

*Notes: running at the time of cataloguing.*

**€ 13.000**

TEK PHILIPP  
ES HORLOGERS A GENÈVE DEPUIS

RTIFICAT  
ET DE

OUS CERT  
ONT

Référen  
5/6

Mouvem  
124932

27.460 a  
drier rub

divers  
atyles et positio

struite  
ateliers à Genève

est  
ures relief or 18 ct

proof en or jaune 18 c





214

**ROLEX DAY-DATE REF. 1803, ANNI 1969 CIRCA**

Cassa: firmata, n. 1987767, oro 18K, fondello a vite 1803, lunetta con lavorazione in stile fiorentine.

Quadrante: firmato, argentée, indici applicati, giorno della settimana (spagnolo) e del mese, secondi al centro.

Movimento: firmato, calibro automatico 1555, n. DD98025, 26 rubini, regolato per la temperatura e cinque posizioni.

Bracciale/Cinturino: -

Accessori: -

Diametro: 36 mm

Note: marciante in fase di catalogazione.

*ROLEX DAY-DATE REF. 1803, CIRCA 1969*

*Case: signed, n. 1987767, in 18K gold, screwed caseback 1803, bezel with Florentine style works.*

*Dial: signed, silvered, applied indexes, day (Spanish) and date indications, centre seconds.*

*Movement: signed, self-winding caliber 1555, n. DD98025, 26 jewels, adjusted to temperature and five positions.*

*Bracelet/Strap: -*

*Accessories: -*

*Diameter: 36 mm*

*Notes: running at the time of cataloguing.*

€ 6.500



215

**ROLEX DAY-DATE REF. 1803, 1972 CIRCA**

Cassa: firmata, n. 3005619, in oro bianco 18K, fondello a vite 1803, lunetta godronata.

Quadrante: firmato, argentée, indici applicati, giorno e data, secondi al centro.

Movimento: firmato, calibro automatico 1556, n. DD400138.

Bracciale/Cinturino: fibbia in oro bianco 18K.

Accessori: -

Diametro: 36 mm

Note: marciante in fase di catalogazione.

*ROLEX DAY-DATE REF. 1803, CIRCA 1972*

*Case: signed, n. 3005619, in 18K white gold, screw-down caseback 1803, fluted bezel.*

*Dial: signed, silvered, applied indexes, day and date, center seconds.*

*Movement: signed, automatic caliber 1556, n. DD400138.*

*Bracelet/Strap: buckle in 18K white gold.*

*Accessories: -*

*Diameter: 36 mm*

*Notes: running at the time of cataloguing.*

€ 6.000



216

**ROLEX DAY-DATE "SIGMA DIAL" REF. 1803, 1976 CIRCA**

Cassa: firmata, n. 3297653, in oro bianco 18K, fondello a vite ref. 1803.

Quadrante: firmato, argentée, pie pan, indici applicati, secondi al centro, giorno e data.

Movimento: firmato, calibro automatico 1555, n. DD425793

Bracciale/Cinturino: firmato, President, in oro bianco 18K, chiusura deployante 1.76.

Accessori: astuccio 71.00.04.

Diametro: 36 mm | Peso: 126 g | Lunghezza bracciale: 17,5 cm (20 maglie)

Note: marciante in fase di catalogazione.

*ROLEX DAY-DATE " SIGMA DIAL" REF. 1803, CIRCA 1976, BOX*

*Case: signed, n. 3297653, in 18K white gold, screw-down caseback ref. 1803.*

*Dial: signed, silvered, pie pan, applied indexes, center seconds, day and date.*

*Movement: signed, automatic caliber 1555, n. DD425793*

*Bracelet/Strap: signed, President, in 18K white gold, deployant clasp 1.76.*

*Accessories: case 71.00.04.*

*Diameter: 36 mm | Weight: 126 g | Bracelet length: 17.5 cm (20 links)*

*Notes: running at the time of cataloguing.*

**€ 11.000**

217

**CARTIER SANTOS RONDE REF. 0906, ANNI '90**

Cassa: firmata, n. 090603948, in acciaio, fondello e lunetta con viti.  
Quadrante: firmato, bianco, firma segreta, numeri romani stampati, secondi al centro.

Movimento: firmato, calibro automatico 2670.

Bracciale/Cinturino: firmato, in acciaio, chiusura deployante.

Accessori: -

Diametro: 24 mm | Lunghezza bracciale: 16 cm

Note: marciante in fase di catalogazione.

**CARTIER SANTOS RONDE REF. 0906, 90S**

Case: signed, n. 090603948, in stainless steel, caseback and bezel with screws.

Dial: signed, white, secret signature, printed Roman numerals, center seconds.

Movement: signed, automatic caliber 2670.

Bracelet/Strap: signed, in stainless steel, deployant clasp.

Accessories: -

Diameter: 24 mm | Bracelet length: 16 cm

Notes: running at the time of cataloguing.

€ 1.000



218

**CARTIER SANTOS RONDE REF. 2966, ANNI '90**

Cassa: firmata, n. 296619969, in acciaio, fondello con viti, lunetta in oro.

Quadrante: firmato, bianco, indici stampati, firma segreta, data, secondi al centro.

Movimento: calibro automatico.

Bracciale/Cinturino: firmato, in acciaio, viti in oro, chiusura deployante.

Accessori: astuccio.

Diametro: 29 mm | Lunghezza bracciale: 19 cm

Note: marciante in fase di catalogazione.

**CARTIER SANTOS RONDE REF. 2966, 90S**

Case: signed, n. 296619969, in stainless steel, caseback with screws, bezel in gold.

Dial: signed, white, printed indexes, secret signature, date, center seconds.

Movement: automatic caliber.

Bracelet/Strap: signed, in stainless steel, gold screws, deployant clasp.

Accessories: box.

Diameter: 29 mm | Bracelet length: 19 cm

Notes: running at the time of cataloguing.

€ 1.500



219

**CARTIER VENDÔME TRINITY REF. 881004, ANNI '90**

Cassa: firmata, n. 11583, in oro giallo, bianco e rosa 18K, anse centrali, fondello con viti.

Quadrante: firmato, bianco, numeri romani stampati.

Movimento: firmato, calibro al quarzo 690.

Bracciale/Cinturino: fibbia placcata oro.

Accessori: pochette, Service Cartier datato 2025.

Diametro: 23 mm

Note: marciante in fase di catalogazione.

**CARTIER VENDÔME TRINITY REF. 881004, 90S**

Case: signed, n. 11583, in 18K yellow, white and rose gold, central lugs, caseback with screws.

Dial: signed, white, printed Roman numerals.

Movement: signed, quartz caliber 690.

Bracelet/Strap: gold plated buckle.

Accessories: pouch, Cartier Service dated 2025.

Diameter: 23 mm

Notes: running at the time of cataloguing.

€ 700



220

**EBEL VOYAGER REF. 17169, ANNI '80**

Cassa: firmata, n. 181909, in acciaio, lunetta in oro con viti.

Quadrante: firmato, bianco, numeri romani stampati.

Movimento: firmato, calibro al quarzo 81

Bracciale/Cinturino: firmato, integrato in acciaio.

Accessori: -

Diametro: 33 mm | Lunghezza bracciale: 18,5 cm

Note: marciante in fase di catalogazione.

**EBEL VOYAGER REF. 17169, 80S**

Case: signed, n. 181909, in stainless steel, gold bezel with screws.

Dial: signed, white, printed Roman numerals.

Movement: signed, quartz caliber 81.

Bracelet/Strap: signed, integrated in stainless steel.

Accessories: -

Diameter: 33 mm | Bracelet length: 18.5 cm

Notes: running at the time of cataloguing.

€ 500





221

**BREITLING CALLISTO CRONOGRIFO REF. 80520N, ANNI '90**

Cassa: firmata, n. 11105, in acciaio, fondello a vite, ghiera con cavalieri in oro.

Quadrante: firmato, bianco, indici luminescenti, secondi continui, sommatore a 30 minuti e 12 ore.

Movimento: firmato, calibro manuale Lemania 1873, n. 4347182.

Bracciale/Cinturino: -

Accessori: -

Diametro: 36 mm

Note: marciante in fase di catalogazione; cronografia funzionante.

*BREITLING CALLISTO CHRONOGRAPH REF. 80520N, 90S*

*Case: signed, n. 11105, in stainless steel, screw-down caseback, bezel with gold ridges.*

*Dial: signed, white, luminous indexes, continuous seconds, 30-minute and 12-hour registers.*

*Movement: signed, manual winding caliber Lemania 1873, n. 4347182.*

*Bracelet/Strap: -*

*Accessories: -*

*Diameter: 36 mm*

*Notes: running at the time of cataloguing; chronograph functioning.*

€ 500



222

**BREITLING ANTARES REF. 81970, ANNI '90**

Cassa: firmata, n. 4982, in acciaio, fondello a vite, ghiera con cavalieri in oro.

Quadrante: firmato, bianco, indici applicati, rehaut graduato a 100 unità, secondi al centro, data.

Movimento: firmato, calibro automatico 2892.

Bracciale/Cinturino: fibbia in acciaio firmata.

Accessori: -

Diametro: 38 mm

Note: marciante in fase di catalogazione.

*BREITLING ANTARES REF. 81970, 90S*

*Case: signed, n. 4962, in stainless steel, screw-down caseback, bezel with gold ridges.*

*Dial: signed, white, applied indexes, rehaut graduated to 100 units, center seconds, date.*

*Movement: signed, automatic caliber 2892.*

*Bracelet/Strap: signed stainless steel buckle.*

*Accessories: -*

*Diameter: 38 mm*

*Notes: running at the time of cataloguing.*

€ 700

223

**BREITLING CHRONOMAT REF. 81950, ANNI '90**

Cassa: firmata, n. 0090, in acciaio, fondello a vite, ghiera monodirezionale con cavalieri in oro.  
Quadrante: firmato, crema, indici luminescenti, secondi continui, sommatori a 30 minuti e 12 ore, data, rehaut con scala tachimetrica.  
Movimento: calibro automatico 7750.  
Bracciale/Cinturino: -  
Accessori: -  
Diametro: 39 mm  
Note: marciante in fase di catalogazione, cronografia da revisionare.

**BREITLING CHRONOMAT REF. 81950, 90S**

Case: signed, n. 0090, in stainless steel, screw-down caseback, unidirectional bezel with gold riders.  
Dial: signed, cream, luminous indexes, continuous seconds, 30-minute and 12-hour registers, date, rehaut with tachymeter scale.  
Movement: automatic caliber 7750.  
Bracelet/Strap: -  
Accessories: -  
Diameter: 39 mm  
Notes: running at the time of cataloguing, chronograph needs service.

€ 500



224

**BREITLING CHRONOMAT REF. 81950, ANNI '90**

Cassa: firmata, n. 11022, in acciaio, fondello a vite, ghiera monodirezionale con cavalieri dorati.  
Quadrante: firmato, nero, rehaut con scala tachimetrica, quadrantini dorati dei secondi continui, sommatori a 30 minuti e 12 ore, data.  
Movimento: calibro automatico Valjoux 7750.  
Bracciale/Cinturino: -  
Accessori: -  
Diametro: 39 mm  
Note: marciante in fase di catalogazione; cronografia funzionante.

**BREITLING CHRONOMAT REF. 81950, 90S**

Case: signed, n. 11022, in stainless steel, screw-down caseback, unidirectional bezel with golden riders.  
Dial: signed, black, rehaut with tachymeter scale, golden subdials for continuous seconds, 30-minute and 12-hour registers, date.  
Movement automatic Valjoux caliber 7750.  
Bracelet/Strap: -  
Accessories: -  
Diameter: 39 mm  
Notes: running at the time of cataloguing; chronograph functioning.

€ 800





225

**BREITLING COLT REF. A57035, ANNI '90**

Cassa: firmata, n. 3028, in acciaio, fondello a vite, ghiera con cavalieri.  
 Quadrante: firmato, blu, numeri arabi, data, secondi al centro.  
 Movimento: firmato, calibro al quarzo ETA 955.414.  
 Bracciale/Cinturino: fibbia firmata in acciaio.  
 Accessori: scatola, garanzia datata 1992.  
 Diametro: 38 mm  
 Note: marciante in fase di catalogazione.

*BREITLING COLT REF. A57035, 90S*

*Case: signed, n. 3028, in stainless steel, screw-down caseback, bezel with riders.  
 Dial: signed, blue, Arabic numerals, date, center seconds.  
 Movement: signed, quartz ETA caliber 955.414.  
 Bracelet/Strap: signed buckle in stainless steel.  
 Accessories: box, guarantee dated 1992.  
 Diameter: 38 mm  
 Notes: running at the time of cataloguing.*

€ 500



226

**BREITLING CHRONOMAT REF. A13048, ANNI 2000**

Cassa: firmata, n. 101683, in acciaio, fondello a vite, ghiera con cavalieri.  
 Quadrante: firmato, blu, indici applicati, secondi continui, sommatori a 30 minuti e 12 ore, rehaut con scala tachimetrica.  
 Movimento: firmato, calibro automatico 7750.  
 Bracciale/Cinturino: firmato, in acciaio, chiusura deployante.  
 Accessori: -  
 Diametro: 39 mm | Lunghezza bracciale: 18 cm  
 Note: marciante in fase di catalogazione.

*BREITLING CHRONOMAT REF. A13048, 2000S*

*Case: signed, n. 101683, in stainless steel, screw-down caseback, bezel with riders.  
 Dial: signed, blue, applied indexes, continuous seconds, 30-minute and 12-hour registers, rehaut with tachymeter scale.  
 Movement: signed, automatic caliber 7750.  
 Bracelet/Strap: signed, in stainless steel, deployant clasp.  
 Accessories: -  
 Diameter: 39 mm | Bracelet length: 18 cm  
 Notes: running at the time of cataloguing.*

€ 1.200



227

**LONGINES EVIDENZA CRONOGRAFO REF. 2.643.4.73.4, ANNI 2000**

Cassa: firmata, n. 31802733, in acciaio, fondello con viti.  
 Quadrante: firmato, crema, guilloché, indici stampati, secondi continui, sommatori a 30 minuti e 12 ore, data.  
 Movimento: firmato, calibro automatico.  
 Bracciale/Cinturino: -  
 Accessori: libretto, tessera di garanzia.  
 Dimensioni: 35 x 46 mm  
 Note: marciante in fase di catalogazione; cronografia funzionante.

*LONGINES EVIDENZA CHRONOGRAPH REF. 2.643.4.73.4, 2000S*

*Case: signed, n. 31802733, in stainless steel, caseback with screws.  
 Dial: signed, cream, guilloché, printed indexes, continuous seconds, 30-minute and 12-hour registers, date.  
 Movement: signed, automatic caliber.  
 Bracelet/Strap: -  
 Accessories: booklet, guarantee card.  
 Dimensions: 35 x 46 mm  
 Notes: running at the time of cataloguing; chronograph functioning.*

€ 700



228

**LONGINES SPIRIT CRONOGRAFO REF. L2.705.4, SERIE RECENTE**

Cassa: firmata, n. 33016403, in acciaio, fondello a scatto con logo a rilievo.  
 Quadrante: firmato, nero, numeri luminescenti, secondi continui, contatore dei 30 minuti, data.  
 Movimento: firmato, calibro automatico L651.3.  
 Bracciale/Cinturino: fibbia in acciaio firmata.  
 Accessori: -  
 Diametro: 40 mm  
 Note: marciante in fase di catalogazione.

*LONGINES SPIRIT CHRONOGRAPH REF. L2.705.4, RECENT SERIES*

*Case: signed, n. 33016403, in stainless steel, snap on caseback with embossed logo.  
 Dial: signed, black, luminous numerals, continuous seconds, 30-minute counter, date.  
 Movement: signed, automatic caliber L651.3.  
 Bracelet/Strap: signed stainless steel buckle.  
 Accessories: -  
 Diameter: 40 mm  
 Notes: running at the time of cataloguing.*

€ 600

229

**PAUL PICOT GENTLEMAN CRONOGRARO REF. 2027SG,  
SERIE RECENTE**

Cassa: firmata, n. 0921, in acciaio, fondello con viti, pulsanti tondi.  
Quadrante: firmato, nero, numeri arabi applicati, rehaut con scala  
tachimetrica, secondi continui, sommatori a 30 minuti e 12 ore,  
giorno del mese e della settimana.

Movimento: calibro automatico.

Bracciale/Cinturino: firmato, cinturino in pelle e fibbia in acciaio.

Accessori: controscaletta, astuccio con difetti, libretto con garanzia  
in bianco.

Diametro: 42 mm

Note: marciante in fase di catalogazione.

*PAUL PICOT GENTLEMAN CHRONOGRAPH REF. 2027SG,  
RECENT SERIES*

*Case: signed, n. 0921, in stainless steel, caseback with screws,  
round pushers.*

*Dial: signed, black, applied Arabic numerals, rehaut with tachymeter  
scale, continuous seconds, 30-minute and 12-hour registers, day of  
the month and day of the week.*

*Movement: automatic caliber.*

*Bracelet/Strap: signed, leather strap and stainless steel buckle.*

*Accessories: outer box, case with defects, booklet with blank  
guarantee.*

*Diameter: 42 mm*

*Notes: running at the time of cataloguing.*

€ 900



230

**FREDERIQUE CONSTANT HEALEY 70° ANNIVERSARIO  
REF. FC-397HGR5B6 LIMITED EDITION, 2022**

Cassa: firmata, n. 0632/2888, in acciaio, fondello a vista a vite.  
Quadrante: firmato, nero e bianco, indici luminescenti,  
sommatore 30 minuti, secondi continui.

Movimento: firmato, calibro automatico SW500.

Bracciale/Cinturino: -

Accessori: -

Diametro: 42 mm

Note: marciante in fase di catalogazione.

*FREDERIQUE CONSTANT HEALEY 70TH ANNIVERSARY  
REF. FC-397HGR5B6 LIMITED EDITION, 2022*

*Case: signed, n. 0632/2888, in stainless steel, screw-down  
display caseback.*

*Dial: signed, black and white, luminous indexes,  
30-minute counter, continuous seconds.*

*Movement: signed, automatic SW caliber 500.*

*Bracelet/Strap: -*

*Accessories: -*

*Diameter: 42 mm*

*Notes: running at the time of cataloguing.*

€ 600



231

**TUDOR HERITAGE ADVISOR REF. 79620TC, 2016 CIRCA,  
SCATOLA E GARANZIA**

Cassa: firmata, n. I586706, in acciaio, fondello a vite marcato 8320, doppia corona, pulsante per attivazione della sveglia.  
Quadrante: firmato, marrone, indici applicati, data, riserva di carica e indicatore dello stato attivo della sveglia.  
Movimento: firmato, calibro automatico ETA 2892.  
Bracciale/Cinturino: chiusura deployante firmata in acciaio.  
Accessori: astuccio, controscatola, libretto, portadocumenti e certificato datato 09/2016.  
Diametro: 42 mm  
Note: marciante in fase di catalogazione.

*TUDOR HERITAGE ADVISOR REF. 79620TC, CIRCA 2016,  
BOX AND GUARANTEE*

*Case: signed, n. I586706, in stainless steel, screw-down caseback marked 8320, double crown, button to activate alarm.  
Dial: signed, brown, applied indexes, date, power reserve and alarm active status indicator.  
Movement: signed, automatic ETA caliber 2892.  
Bracelet/Strap: signed deployant clasp in stainless steel.  
Accessories: box, outer box, booklet, document holder and certificate dated 09/2016.  
Diameter: 42 mm  
Notes: running at the time of cataloguing.*

€ 2.600



232

**TUDOR PELAGOS "TOUR DE FRANCE", REF. 25827K, EDIZIONE  
LIMITATA, 2025, SCATOLA E GARANZIA**

NOS CONDITION, ASTUCCIO FIRMATO DA FABIAN CANCELLARA  
Cassa: firmata, n. 98/300, n. D2712G6, in carbonio, fondello a vite.  
Quadrante: firmato, nero, accenti gialli, indici luminescenti, scala tachimetrica, secondi continui e sommatore 45 minuti, data.  
Movimento: firmato, calibro automatico MT5813.  
Bracciale/Cinturino: in tessuto giallo e nero.  
Accessori: controscatola, sovrascatola, astuccio, libretti, tessera di garanzia, pochette, QR code applicato.  
Diametro: 43 mm  
Note: marciante in fase di catalogazione.

*TUDOR PELAGOS "TOUR DE FRANCE" REF. 25827K, LIMITED  
EDITION, 2025, BOX AND GUARANTEE*

*NOS CONDITION, CASE SIGNED BY FABIAN CANCELLARA  
Case: signed, n. 98/300, n. D2712G6, in fiber carbon, screw-down caseback.  
Dial: signed, black, yellow accents, luminous indexes, tachymeter scale, continuous seconds and 45-minute register, date.  
Movement: signed, automatic caliber MT5813.  
Bracelet/Strap: in yellow and black fabric.  
Accessories: outer box, packaging box, case, booklets, guarantee card, pouch, applied QR code.  
Diameter: 43 mm  
Notes: running at the time of cataloguing.*

€ 5.000





233

**BAUME & MERCIER CLIFTON REF. M0A10449, SERIE RECENTE, SCATOLA E GARANZIA**

Cassa: firmata, n. 6056309, in acciaio, fondello con viti a vista.  
 Quadrante: firmato, bianco, indici applicati, settore per la data, quadrantino per i giorni della settimana, riserva di carica, secondi al centro.  
 Movimento: firmato, calibro automatico 119094.  
 Bracciale/Cinturino: in pelle e chiusura deployante in acciaio.  
 Accessori: controscatola, scatola, tessera di garanzia.  
 Diametro: 43 mm  
 Note: marciante in fase di catalogazione.

**BAUME & MERCIER CLIFTON REF. M0A10449, RECENT SERIES, BOX AND GUARANTEE**

Case: signed, n. 6056309, in stainless steel, caseback with visible screws.  
 Dial: signed, white, applied indexes, date sector, subdial for days of the week, power reserve, center seconds.  
 Movement: signed, automatic caliber 119094.  
 Bracelet/Strap: in leather and deployant clasp in stainless steel.  
 Accessories: outer box, box, guarantee card.  
 Diameter: 43 mm  
 Notes: running at the time of cataloguing.  
**€ 1.600**



234

**IWC PORSCHE DESIGN TITANIUM MOONPHASE CHRONOGRAPH REF. 3742, ANNI '90**

Cassa: firmata, n. 2510399, in titanio, fondello a vite, pulsanti integrati nella carrure.  
 Quadrante: firmato, blu, indici applicati, secondi continui, contatori per le 12 ore e i 30 minuti, scala tachimetrica, data, fasi lunari al 12.  
 Movimento: firmato, al quarzo Mecaquartz 630, n. 2526767.  
 Bracciale/Cinturino: firmato, in titanio, chiusura deployante.  
 Accessori: -  
 Diametro: 36 mm | Lunghezza bracciale: 19 cm  
 Note: marciante in fase di catalogazione.

**IWC PORSCHE DESIGN TITANIUM MOONPHASE CHRONOGRAPH REF. 3742, 90S**

Case: signed, n. 2510399, titanium, screwed caseback, pushers integrated into the caseband.  
 Dial: signed, blue, applied indexes, continuous seconds, registers for 12-hour and 30-minute totalizers, tachymeter scale, date, moon phase at 12.  
 Movement: signed, quartz caliber Mecaquartz 630, n. 2526767.  
 Bracelet/Strap: signed, titanium with deployant clasp.  
 Accessories: -  
 Diameter: 36 mm | Bracelet length: 19 cm  
 Notes: running at the time of cataloguing.  
**€ 1.300**



235

**FREDERIQUE CONSTANT HIGHLIFE REF. FC-975N4NH6B  
TOURBILLON CALENDARIO PERPETUO LIMITED EDITION,  
2020 CIRCA**

Cassa: firmata, n. 67/88, n. 3769634, in acciaio, fondello a vista con viti.

Quadrante: firmato, brunito e scheletrato, quadrantini per giorno, mese e data, anno bisestile, apertura sul tourbillon.

Movimento: firmato, calibro automatico FC-975, regolato per il caldo e il freddo, l'isocronismo e 3 posizioni, tourbillon da 1 minuto.

Bracciale/Cinturino: firmato, in acciaio con chiusura deployante.

Accessori: controscatola, astuccio, due cinturini di ricambio con fibbie in acciaio, libretti, certificato di edizione limitata e garanzia.

Diametro: 41 mm | Lunghezza bracciale: 20 cm

Note: marciante in fase di catalogazione.

*FREDERIQUE CONSTANT HIGHLIFE REF. FC-975N4NH6B  
TOURBILLON PERPETUAL CALENDAR LIMITED EDITION,  
CIRCA 2020*

*Case: signed, n. 67/88, n. 3769634, in stainless steel, display caseback with screws.*

*Dial: signed, burnished and skeletonized, subdials for day, month and date, leap year, tourbillon aperture.*

*Movement: signed, automatic FC caliber -975, adjusted to heat and cold, isochronism and 3 positions, 1-minute tourbillon.*

*Bracelet/Strap: signed, in stainless steel with deployant clasp.*

*Accessories: outer box, case, two replacement straps with steel buckles, booklets, limited edition certificate and guarantee.*

*Diameter: 41 mm | Bracelet length: 20 cm*

*Notes: running at the time of cataloguing.*

**€ 10.000**



236

**ROLEX PRINCE, ANNI '40**

Cassa: firmata, in oro 9K, fondello a scatto.  
 Quadrante: firmato, argentée a due toni, indici dipinti, secondi al 6.  
 Movimento: firmato, calibro manuale ultra prima di forma.  
 Bracciale/Cinturino: fibbia firmata.  
 Accessori: -  
 Dimensioni: 22,5 x 42 mm  
 Note: marciante in fase di catalogazione.

*ROLEX PRINCE, 40S*

*Case: signed, in 9K gold, snap on caseback.  
 Dial: signed, two-tone silvered, painted indexes, seconds at 6.  
 Movement: signed, ultra prima shaped manual-winding caliber.  
 Bracelet/Strap: signed buckle.  
 Accessories: -  
 Dimensions: 22.5 x 42 mm  
 Notes: running at the time of cataloguing.*

€ 2.000



237

**ROLEX OVERSIZE PERPETUAL CHRONOMETER REF. 4134, 1943 CIRCA**

Cassa: firmata, n. 270021, laminata oro rosa, fondello a scatto in acciaio, anse a goccia.  
 Quadrante: firmato, argentée, indici stampati e specchiati, secondi al 6.  
 Movimento: firmato, calibro automatico 620, n. 901501.  
 Bracciale/Cinturino: fibbia firmata placcata oro.  
 Accessori: -  
 Diametro: 37 mm  
 Note: marciante in fase di catalogazione.

*ROLEX OVERSIZE PERPETUAL CHRONOMETER REF. 4134, CIRCA 1943*

*Case: signed, n. 270021, rose gold filled, stainless steel snap on caseback, teardrop lugs.  
 Dial: signed, silvered, printed and mirrored indexes, seconds at 6.  
 Movement: signed, automatic caliber 620, n. 901501.  
 Bracelet/Strap: signed buckle gold plated.  
 Accessories: -  
 Diameter: 37 mm  
 Notes: running at the time of cataloguing.*

€ 3.000



238

**PATEK PHILIPPE REF. 1578, 1952**

Cassa: firmata, n. 666963, in oro rosa 18K, fondello a scatto, anse lapidate.

Quadrante: firmato, argentée, indici applicati, secondi al centro.

Movimento: firmato, calibro manuale 27SC, n. 701033, punzone di Ginevra, regolato per il caldo e il freddo, l'isocronismo e 5 posizioni. registro micrometrico.

Bracciale/Cinturino: -

Accessori: Estratto d'Archivio.

Diametro: 35 mm

Note: marciante in fase di catalogazione.

*PATEK PHILIPPE REF. 1578, 1952*

*Case: signed, n. 666963, in 18K rose gold, snap on caseback, lapidated lugs.*

*Dial: signed, silvered, applied indexes, center seconds.*

*Movement: signed, manual-winding caliber 27SC, n. 701033, Geneva hallmark, adjusted to heat and cold, isochronism and 5 positions, micrometric regulator.*

*Bracelet/Strap: -*

*Accessories: Extract from the Archive.*

*Diameter: 35 mm*

*Notes: running at the time of cataloguing.*

**€ 4.000**



239

**ROLEX BOMBAY REF. 6593, ANNI '50**

Cassa: firmata, in oro giallo 18K, fondello a vite ref. 6593.  
 Quadrante: firmato, nero, indici applicati, secondi al centro.  
 Movimento: firmato, calibro automatico 1030, rotore a farfalla, n. N747294, 25 rubini.  
 Bracciale/Cinturino: fibbia placcata oro, firmata.  
 Accessori: -  
 Diametro: 33 mm  
 Note: marciante in fase di catalogazione, si consiglia una revisione.

*ROLEX BOMBAY REF. 6593, 50S*

*Case: signed, in 18K yellow gold, screw down caseback ref. 6593.  
 Dial: signed, black, applied indexes, center seconds.  
 Movement: signed, automatic caliber 1030, butterfly rotor, n. N747294, 25 jewels.  
 Bracelet/Strap: gold plated buckle, signed.  
 Accessories: -  
 Diameter: 33 mm  
 Notes: running at the time of cataloguing, service is recommended.*

€ 1.500



240

**ROLEX AIR-KING REF. 5502, 1956 CIRCA**

Cassa: firmata, n. 178594, laminata oro giallo, fondello a vite in acciaio.  
 Quadrante: firmato, champagne, indici applicati, secondi al centro.  
 Movimento: firmato, calibro automatico 1530 con rotore butterfly, n. 50412.  
 Bracciale/Cinturino: fibbia Rolex in oro giallo 18K.  
 Accessori: -  
 Diametro: 34 mm  
 Note: marciante in fase di catalogazione.

*ROLEX AIR-KING REF. 5502, CIRCA 1956*

*Case: signed, n. 178594, gold filled, stainless steel screw-down caseback.  
 Dial: signed, champagne, applied indexes, center seconds.  
 Movement: signed, automatic caliber 1530 with butterfly rotor, n. 50412.  
 Bracelet/Strap: Rolex buckle in 18K yellow gold.  
 Accessories: -  
 Diameter: 34 mm  
 Notes: running at the time of cataloguing.*

€ 1.200



241

**ROLEX "OVETTO" REF. 3372, 1945.**

Cassa: firmata, n. 387501 in oro 18K, fondello a vite marcato 3372, lunetta con indici incisi.

Quadrante: firmato, argentée, indici applicati, secondi al centro.

Movimento: firmato, calibro manuale Chronometer 530, n. 21832, regolato in 6 posizioni.

Bracciale/Cinturino: fibbia placcata in oro giallo.

Accessori: -

Diametro: 32 mm

Note: marciante in fase di catalogazione.

*ROLEX "OVETTO" REF. 3372, 1945*

*Case: signed, n. 387501, in 18K gold, screw-down caseback marked 3372, bezel with engraved indexes.*

*Dial: signed, silvered, applied indexes, center seconds.*

*Movement: signed, manual-winding Chronometer caliber 530, n. 21832, adjusted to 6 positions.*

*Bracelet/Strap: yellow gold plated buckle.*

*Accessories: -*

*Diameter: 32 mm*

*Notes: running at the time of cataloguing.*

**€ 2.000**



242

**ROLEX DATEJUST "OVETTONE" ROULETTE DATE REF. 6305/1, 1955 CIRCA**

Cassa: firmata, n. 85423, in oro giallo 14K, fondello a vite 6305, lunetta godronata.

Quadrante: firmato, argentée, indici applicati, secondi al centro e data roulette.

Movimento: firmato, calibro automatico A 296, n. 75942.

Bracciale/Cinturino: fibbia in oro giallo 18K.

Accessori: -

Diametro: 36 mm

Note: marciante in fase di catalogazione, ma si consiglia una revisione.

*ROLEX DATEJUST "OVETTONE" ROULETTE DATE REF. 6305/1, CIRCA 1955*

*Case: signed, n. 85423, in 14K yellow gold, screw-down caseback 6305, fluted bezel.*

*Dial: signed, silvered, applied indexes, center seconds and roulette date.*

*Movement: signed, automatic caliber A 296, n. 75942.*

*Bracelet/Strap: buckle in 18K yellow gold.*

*Accessories: -*

*Diameter: 36 mm*

*Notes: running at the time of cataloguing, but a service is recommended.*

**€ 4.000**



243

**ROLEX DATEJUST "OVETTONE" REF. 6105, 1951 CIRCA**

Cassa: firmata, n. 769980, in oro giallo 18K, fondello a vite ref. 6105, lunetta godronata.

Quadrante: firmato, champagne satinato, indici applicati, data in rosso, secondi al centro.

Movimento: firmato, calibro automatico A296, n. 17233, n. H 36274.

Bracciale/Cinturino: fibbia firmata in oro giallo 18K.

Accessori: -

Diametro: 36 mm

Note: marciante in fase di catalogazione.

*ROLEX DATEJUST "OVETTONE" REF. 6105, CIRCA 1951*

*Case: signed, n. 769980, in 18K yellow gold, screw-down caseback ref. 6105, fluted bezel.*

*Dial: signed, satin champagne, applied indexes, red date, center seconds.*

*Movement: signed, automatic caliber A296, n. 17233, n. H 36274.*

*Bracelet/Strap: signed buckle in 18K yellow gold.*

*Accessories: -*

*Diameter: 36 mm*

*Notes: running at the time of cataloguing.*

**€ 9.000**



244

**ROLEX DATEJUST REF. 1600, 1967 CIRCA**

Cassa: firmata, n. 1694934, in oro giallo 18K, fondello a vite ref. 1601, lunetta godronata.

Quadrante: firmato, champagne, indici applicati, data, secondi al centro.

Movimento: firmato, calibro automatico 1570, n. D025656.

Bracciale/Cinturino: -

Accessori: -

Diametro: 36 mm

Note: marciante in fase di catalogazione.

*ROLEX DATEJUST REF. 1600, CIRCA 1967*

*Case: signed, n. 1694934, in 18K yellow gold, screw-down caseback ref. 1601, fluted bezel.*

*Dial: signed, champagne, applied indexes, date, center seconds.*

*Movement: signed, automatic caliber 1570, n. D025656.*

*Bracelet/Strap: -*

*Accessories: -*

*Diameter: 36 mm*

*Notes: running at the time of cataloguing.*

€ 3.500



245

**ROLEX DATEJUST REF. 16018, 1978 CIRCA**

Cassa: firmata, n. 5819698, in oro giallo 18K, fondello a vite marcato 16000, lunetta godronata.

Quadrante: firmato, champagne, indici applicati, data, secondi al centro.

Movimento: firmato, calibro automatico 3035, n. 0197724.

Bracciale/Cinturino: -

Accessori: -

Diametro: 36 mm

Note: marciante in fase di catalogazione.

*ROLEX DATEJUST REF. 16018, CIRCA 1978*

*Case: signed, n. 5819698, in 18K yellow gold, screw-down caseback marked 16000, fluted bezel.*

*Dial: signed, champagne, applied indexes, date, center seconds.*

*Movement: signed, automatic caliber 3035, n. 0197724.*

*Bracelet/Strap: -*

*Accessories: -*

*Diameter: 36 mm*

*Notes: running at the time of cataloguing.*

€ 5.000



246

**CARTIER TANK MINI REF. 828004, ANNI '80**

Cassa: firmata, n. 0535, in oro giallo 18K, fondello con viti.  
 Quadrante: firmato, argentée, numeri romani stampati, firma segreta.  
 Movimento: firmato, calibro al quarzo 28.  
 Bracciale/Cinturino: fibbia placcata oro.  
 Accessori: -  
 Dimensioni: 28 x 14 mm  
 Note: marciante in fase di catalogazione.

*CARTIER TANK MINI REF. 828004, 80S*

*Case: signed, n. 0535, in 18K yellow gold, caseback with screws.  
 Dial: signed, silvered, printed Roman numerals, secret signature.  
 Movement: signed, quartz caliber 28.  
 Bracelet/Strap: gold plated buckle.  
 Accessories: -  
 Dimensions: 28 x 14 mm  
 Notes: running at the time of cataloguing.*

€ 1.500

247

**CARTIER TANK REF. 0967, ANNI '80**

Cassa: firmata, n. 6096791, in vermeil, fondello con viti sulla carrure.  
 Quadrante: firmato, ingiallito, indici stampati, firma segreta.  
 Movimento: firmato, calibro manuale 78-1.  
 Bracciale/Cinturino: -  
 Accessori: -  
 Dimensioni: 23 x 30,5 mm  
 Note: marciante in fase di catalogazione.

*CARTIER TANK REF. 0967, 80s*

*Case: signed, n. 6096791, vermeil, caseback with screws on the caseband.  
 Dial: signed, yellowed, printed indexes, secret signature.  
 Movement: signed, manual-winding caliber 78-1.  
 Bracelet/Strap: -  
 Accessories: -  
 Dimensions: 23 x 30.5 mm  
 Notes: running at the time of cataloguing.*

€ 500





248

**CARTIER TANK REF. 78087, ANNI '70**

Cassa: firmata, n. 780870848, in oro giallo 18K, fondello con viti sulla carrure.

Quadrante: firmato, bianco, indici stampati.

Movimento: firmato, calibro manuale 78-1.

Bracciale/Cinturino: chiusura deployante firmata in oro giallo 18K.

Accessori: -

Dimensioni: 20,5 x 28 mm

Note: marciante in fase di catalogazione.

**CARTIER TANK REF. 78087, 70S**

Case: signed, n. 780870848, in 18K yellow gold, caseback with screws on the carrure.

Dial: signed, white, printed indexes.

Movement: signed, manual-winding caliber 78-1.

Bracelet/Strap: signed deployant clasp in 18K yellow gold.

Accessories: -

Dimensions: 20.5 x 28 mm

Notes: running at the time of cataloguing.

€ 2.000

249

**CARTIER TANK REF. 78087, ANNI '70**

Cassa: firmata, n. 780873203, in oro giallo 18K, fondello con viti sulla carrure.

Quadrante: firmato, bianco, indici dipinti.

Movimento: firmato, calibro manuale 78-1.

Bracciale/Cinturino: chiusura deployante in oro 18K in stile Cartier.

Accessori: astuccio.

Dimensioni: 20 x 27 mm

Note: marciante in fase di catalogazione, ma da revisionare.

**CARTIER TANK REF. 78087, 70S**

Case: signed, n. 780873203, in 18K yellow gold, caseback with screws on the carrure.

Dial: signed, white, painted indexes.

Movement: signed, manual-winding caliber 78-1.

Bracelet/Strap: deployant clasp in 18K gold in Cartier style.

Accessories: box.

Dimensions: 20 x 27 mm

Notes: running at the time of cataloguing, but needs service.

€ 2.000





250

**JAEGER-LECOULTRE REF. 19053-21, ANNI '70**

Cassa: firmata, n. 1352127, in oro giallo 18K, fondello a scatto, interamente lavorata.

Quadrante: firmato, champagne, indici applicati.

Movimento: firmato, calibro manuale 818/2, n. 2028447.

Bracciale/Cinturino: firmato, integrato in oro 18K, a maglie intrecciate.

Accessori: -

Diametro: 23 mm | Peso: 62,4 g | Lunghezza bracciale: 19 cm

Note: marciante in fase di catalogazione.

*JAEGER-LECOULTRE REF. 19053-21, 70S*

*Case: signed, n. 1352127, in 18K yellow gold, snap on caseback, entirely worked.*

*Dial: signed, champagne, applied indexes.*

*Movement: signed, manual-winding caliber 818/2, n. 2028447.*

*Bracelet/Strap: signed, integrated in 18K gold, interlaced ring links.*

*Accessories: -*

*Diameter: 23 mm | Weight: 62.4 g | Bracelet length: 19 cm*

*Notes: running at the time of cataloguing.*

**€ 3.000**



251

**JAEGER-LECOULTRE REF. 16321, ANNI '80**

Cassa: firmata, n. 147758, in oro giallo 18K, fondello a scatto.

Quadrante: firmato, dorato e granulato.

Movimento: firmato, calibro manuale 846, n. 0557231.

Bracciale/Cinturino: firmato, integrato in oro giallo 18K, maglie intrecciate.

Accessori: -

Diametro: 23 mm | Peso: 63 g | Lunghezza bracciale: 16 cm

Note: marciante in fase di catalogazione.

*JAEGER-LECOULTRE REF. 16321, 80S*

*Case: signed, n. 147758, in 18K yellow gold, snap on caseback.*

*Dial: signed, gilt and textured.*

*Movement: signed, manual-winding caliber 846, n. 0557231.*

*Bracelet/Strap: signed, integrated in 18K yellow gold, interlaced ring links.*

*Accessories: -*

*Diameter: 23 mm | Weight: 63 g | Bracelet length: 16 cm*

*Notes: running at the time of cataloguing.*

**€ 4.000**



252

**SARCAR MAGIC MOON, ANNI '80**

Cassa: firmata, n. 52006-392, in oro giallo 18K, fondello a scatto, lunetta ed anse in brillanti.

Quadrante: firmato, nero, con decoro in oro e brillanti, girevole in base del movimento dinamico.

Movimento: firmato, calibro al quarzo 976.001.

Bracciale/Cinturino: firmato, integrato in oro 18K.

Accessori: -

Diametro: 25 mm | Peso: 68 g | Lunghezza bracciale: 17,5 cm

Note: marciante in fase di catalogazione.

*SARCAR MAGIC MOON, 80S*

*Case: signed, n. 52006-392, in 18K yellow gold, snap on caseback, bezel and lugs with diamonds.*

*Dial: signed, black, decorated with gold and diamonds, revolving with dynamic movement.*

*Movement: signed, quartz caliber 976.001.*

*Bracelet/Strap: signed, integrated in 18K gold.*

*Accessories: -*

*Diameter: 25 mm | Weight: 68 g | Bracelet length: 17.5 cm*

*Notes: running at the time of cataloguing.*

**€ 4.500**



253

**PATEK PHILIPPE ELLIPSE REF. 3545/2, ANNI '60**

Cassa: firmata, n. 2661460, in oro giallo 18K, fondello a scatto, finitura satinata.

Quadrante: firmato, dorato, satinato, indici stampati.

Movimento: firmato, calibro manuale 23-300, n. 1147945, punzone di Ginevra, regolato per il caldo e il freddo, l'isocronismo e 5 posizioni.

Bracciale/Cinturino: integrato e firmato in oro giallo 18K.

Accessori: -

Diametro: 32 mm | Peso: 95,5 g | Lunghezza bracciale: 17,5 cm

Note: marciante in fase di catalogazione.

*PATEK PHILIPPE ELLIPSE REF. 3545/2, 60S*

*Case: signed, n. 2661460, in 18K yellow gold, snap on caseback, satin finish.*

*Dial: signed, gilt, satin, printed indexes.*

*Movement: signed, manual-winding caliber 23-300, n. 1147945, Geneva hallmark, adjusted to heat and cold, isochronism and 5 positions.*

*Bracelet/Strap: integrated and signed in 18K yellow gold.*

*Accessories: -*

*Diameter: 32 mm | Weight: 95.5 g | Bracelet length: 17.5 cm*

*Notes: running at the time of cataloguing.*

**€ 5.000**



254

**PATEK PHILIPPE REF. 2577 IN ORO E QUADRANTE IN SMALTO, ESTRATTO D'ARCHIVIO, 1957**

Cassa: firmata, n. 689671, oro 18K, fondello a scatto, dedica incisa.  
Quadrante: firmato, smalto color crema, indici applicati, quadrantino dei secondi.

Movimento: firmato, calibro manuale 10-200, n. 747378, 18 rubini, regolato per il caldo e il freddo, l'isocronismo e cinque posizioni, punzone di Ginevra.

Bracciale/Cinturino: oro 18K, chiusura a gioiello.

Accessori: astuccio, Estratto d'Archivio.

Diametro: 35 mm | Peso: 95 g

Note: marciante in fase di catalogazione.

*PATEK PHILIPPE REF. 2577 IN GOLD AND ENAMEL DIAL, EXTRACT FROM THE ARCHIVES, 1957*

*Case: signed, n. 689671, 18K gold, snap-on caseback, engraved inscription.*

*Dial: signed, cream enamel, applied indexes, small seconds.*

*Movement: signed, manual-winding caliber 10-200, n. 747378, 18 jewels, adjusted to heat and cold, isochronism and five positions, Geneva seal.*

*Bracelet/Strap: 18K gold, jewelry clasp.*

*Accessories: box, Extract from the Archives.*

*Diameter: 35 mm | Weight: 95 g*

*Notes: running at the time of cataloguing.*

**€ 20.000**



PATEK PHILIPPE  
GENEVE

SWISS



255

**AUDEMARS PIGUET ROYAL OAK REF. 6007BA, ANNI '80**

Cassa: firmata, n. 2411, n. D6211, in oro giallo 18K, lunetta in brillanti e fondello con viti.

Quadrante: firmato, champagne, indici in brillanti, data.

Movimento: firmato, calibro al quarzo 2612, n. 359973.

Bracciale/Cinturino: firmato, marcato Gay Frères, integrato in oro giallo 18K.

Accessori: -

Diametro: 25 mm | Peso: 83,3 g | Lunghezza bracciale: 17,5 cm

Note: marciante in fase di catalogazione.

*AUDEMARS PIGUET ROYAL OAK REF. 6007BA, 80S*

*Case: signed, n. 2411, n. D6211, in 18K yellow gold, bezel with diamonds and caseback with screws.*

*Dial: signed, champagne, diamond indexes, date.*

*Movement: signed, quartz caliber 2612, n. 359973.*

*Bracelet/Strap: signed, marked Gay Frères, integrated in 18K yellow gold.*

*Accessories: -*

*Diameter: 25 mm | Weight: 83,3 g | Bracelet length: 17.5 cm*

*Notes: running at the time of cataloguing.*

**€ 6.000**



256

**AUDEMARS PIGUET ROYAL OAK REF. 14470 BA, ANNI '90,  
SCATOLA E GARANZIA**

Cassa: firmata, n. 593, n. D49264, in oro giallo 18K, lunetta fermata da viti, fondello con inciso motto latino "Comite Fortuna Virtute Duce".

Quadrante: firmato, grigio, motivo a tapisserie, indici applicati e luminescenti, data.

Movimento: firmato, calibro automatico 2150, n. 381627, rotore in oro 21K, regolato per il caldo e il freddo, l'isocronismo e 5 posizioni.

Bracciale/Cinturino: firmato, integrato in oro giallo 18K.

Accessori: controscatola, astuccio, libretto, garanzia datata 1995.

Diametro: 29,5 mm | Peso: 129 g | Lunghezza bracciale: 18 cm

Note: marciante in fase di catalogazione.

**AUDEMARS PIGUET ROYAL OAK REF. 14470 BA, 90S,  
BOX AND GUARANTEE**

Case: signed, n. 593, n. D49264, in 18K yellow gold, bezel secured with screws, caseback engraved with Latin motto "Comite Fortuna Virtute Duce".

Dial: signed, grey, tapisserie pattern, applied and luminous indexes, date.

Movement: signed, automatic caliber 2150, n. 381627, rotor in 21K gold, adjusted to heat and cold, isochronism and 5 positions.

Bracelet/Strap: signed, integrated in 18K yellow gold.

Accessories: outer box, case, booklet, guarantee dated 1995.

Diameter: 29.5 mm | Weight: 129 g | Bracelet length: 18 cm

Notes: running at the time of cataloguing.

€ 10.000



257

**AUDEMARS PIGUET ROYAL OAK DUAL TIME POWER RESERVE  
REF. 25730ST, ANNI '90**

Cassa: firmata, n. 1721, n. E-19803, in acciaio, fondello e lunetta chiusi da viti.

Quadrante: firmato, blu con lavorazione a tapisserie, indici applicati

e luminescenti, riserva di carica, secondo fuso orario, data.

Movimento: firmato, calibro automatico 2229, n. 483049, rotore con inserto in oro 21K, regolato per il caldo e il freddo, l'isocronismo e cinque posizioni.

Bracciale/Cinturino: firmato, integrato in acciaio con chiusura deployante.

Accessori: -

Diametro: 36 mm | Lunghezza bracciale: 18,5 cm

Note: marciante in fase di catalogazione.

**AUDEMARS PIGUET ROYAL OAK DUAL TIME POWER RESERVE  
REF. 25730ST, 90S**

*Case: signed, n. 1721, n. E-19803, in stainless steel, caseback and bezel closed with screws.*

*Dial: signed, blue with tapisserie finish, applied and luminescent indexes, power reserve, second time zone, date.*

*Movement: signed, automatic caliber 2229, n. 483049, rimmed rotor with 21K gold insert, adjusted to heat and cold, isochronism and five positions.*

*Bracelet/Strap: signed, integrated in stainless steel with deployant clasp.*

*Accessories: -*

*Diameter: 36 mm | Bracelet length: 18.5 cm*

*Notes: running at the time of cataloguing.*

**€ 15.000**



258

**AUDEMARS PIGUET ROYAL OAK "TIME FOR TREES"**

**REF. 14990ST, 1997, SCATOLA E GARANZIA  
EDIZIONE LIMITATA DI 250 ESEMPLARI PER CELEBRARE  
IL 25° ANNIVERSARIO DEL ROYAL OAK.**

Cassa: firmata, n. 036, n. D-81837, in acciaio, fondello a vista con viti.

Quadrante: firmato, blu, tapisserie, indici applicati, secondi al centro, data.

Movimento: firmato, calibro automatico 2225, rotore in oro 21K inciso con rappresentazione di un albero, n. 427076.

Bracciale/Cinturino: integrato e firmato in acciaio.

Accessori: scatola, tag, garanzia datata 1997

Diametro: 36 mm | Lunghezza bracciale: 17 cm

Note: marciante in fase di catalogazione.

**AUDEMARS PIGUET ROYAL OAK "TIME FOR TREES"**

**REF. 14990ST, 1997, BOX AND GUARANTEE  
LIMITED EDITION OF 250 PIECES TO CELEBRATE  
THE 25TH ROYAL OAK ANNIVERSARY.**

*Case: signed, n. 036, n. D-81837, in stainless steel, display caseback with screws.*

*Dial: signed, blue, tapisserie, applied indexes, center seconds, date.*

*Movement: signed, automatic caliber 2225, rotor in 21K gold engraved with representation of a tree, n. 427076.*

*Bracelet/Strap: integrated and signed in stainless steel.*

*Accessories: box, guarantee dated 1997.*

*Diameter: 36 mm | Bracelet length: 17 cm*

*Notes: running at the time of cataloguing.*

**€ 30.000**



Information  
Reference  
Description  
Price

AP  
AUDEMARS PIGUET

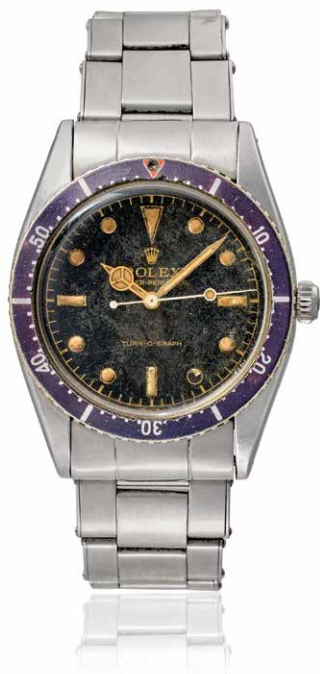

259

**ROLEX TURN-O-GRAPH REF. 6202, 1954 CIRCA**

Cassa: firmata, n. 950629, in acciaio, fondello a vite ref. 6202 marcato IV.54, ghiera con inserto nero graduato e triangolo rosso. Quadrante: firmato, nero, scritte dorate, indici luminescenti al radio, indice del 6 con luminescenza più chiara a contrasto, secondi al centro.

Movimento: firmato, calibro automatico A260, n. 06019.

Bracciale/Cinturino: firmato, Oyster, in acciaio, maglie rivettate ed elasticizzate, finali 65, chiusura deployante 2.55.

Accessori: visionato da Carlo Pergola (scheda tecnica a uso interno).

Diametro: 36 mm | Lunghezza bracciale: 12 maglie

Note: marciante in fase di catalogazione.

*ROLEX TURN-O-GRAPH REF. 6202, CIRCA 1954*

*Case: signed, n. 950629, in stainless steel, screw-down caseback ref. 6202 marked IV.54, bezel with black graduated insert and red triangle.*

*Dial: signed, black, gilt text, radium luminous indexes, 6 o'clock index with lighter contrasting luminescence, center seconds.*

*Movement: signed, automatic caliber A260, n. 06019.*

*Bracelet/Strap: signed, Oyster, in stainless steel, riveted and expandable links, end pieces 65, deployant clasp 2.55.*

*Accessories: inspected by Carlo Pergola (technical report for internal use).*

*Diameter: 36 mm | Bracelet length: 12 links*

*Notes: running at the time of cataloguing.*

**€ 12.000**

Nato nel 1953, il "Turn-O-Graph" ref. 6202, fu uno dei primissimi orologi sportivi Rolex prodotti in serie e diretto antesignano del Submariner, con cui condivide la ghiera girevole graduata. Rimasto in produzione solo pochi anni, ha influenzato profondamente il design degli sport watch del decennio successivo.

La sua rarità e il ruolo storico lo rendono oggi un esemplare interessante a livello collezionistico

*Born in 1953, the "Turn-O-Graph" reference 6202 was one of the very first Rolex sports watches produced in series and a direct forerunner of the Submariner, with which it shares the graduated rotating bezel. Produced for only a few years, it had a profound influence on the design of sports watches in the following decade.*

*Its rarity and historical role make it an interesting piece for collectors today.*



260

**ROLEX SUBMARINER "JAMES BOND" REF. 5508,  
1959 CIRCA**

Cassa: firmata, n. 490293, in acciaio, fondello a vite,  
ghiera con inserto nero virato al grigio.

Quadrante: firmato, nero virato al marrone, indici e lancette  
luminescenti.

Movimento: firmato, calibro automatico 1530.

Bracciale/Cinturino: firmato, Oyster, in acciaio a maglie estensibili  
rivettate, ref. 7206, chiusura deployante 2.61, finali 258.

Accessori: astuccio ref. 10.00.01; visionato da Carlo Pergola  
(scheda tecnica a uso interno).

Diametro: 39 mm | Lunghezza bracciale: 19 cm (12 maglie)

Note: marciante in fase di catalogazione.

*ROLEX SUBMARINER "JAMES BOND" REF. 5508,  
CIRCA 1959*

*Case: signed, n. 490293, in stainless steel, screw-down caseback,  
bezel with faded graduated black insert.*

*Dial: signed, black faded to brown, luminous indexes and hands.*

*Movement: signed, automatic caliber 1530.*

*Bracelet/Strap: signed, Oyster, in stainless steel with riveted  
expanding links, ref. 7206, deployant clasp 2.61, end pieces 258.*

*Accessories: box ref. 10.00.01; examined by Carlo Pergola  
(technical sheet for internal use).*

*Diameter: 39 mm | Bracelet length: 19 cm (12 links)*

*Notes: running at the time of cataloguing.*

**€ 15.000**

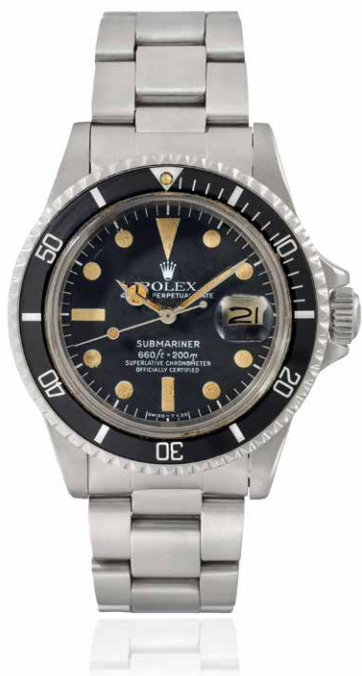

261

**ROLEX SUBMARINER DATE REF. 1680, 1978 CIRCA**

Cassa: firmata, n. 5687146, in acciaio, fondello a vite marcato 1680, ghiera con inserto nero graduato.

Quadrante: firmato, nero, indici e lancette luminescenti, data, secondi al centro.

Movimento: firmato, calibro automatico 1570, n. D930136.

Bracciale/Cinturino: firmato, Oyster, in acciaio, ref. 93150 con chiusura deployante VD, Fliplock e prolunga, finali 580.

Accessori: astuccio.

Diametro: 39 mm | Lunghezza bracciale: 18,5 cm (11 maglie)

Note: marciante in fase di catalogazione; revisione 2026.

*ROLEX SUBMARINER DATE REF. 1680, CIRCA 1978*

*Case: signed, n. 5687146, in stainless steel, screw-down caseback marked 1680, bezel with graduated black insert.*

*Dial: signed, black, luminous indexes and hands, date, center seconds.*

*Movement: signed, automatic caliber 1570, n. D930136.*

*Bracelet/Strap: signed, Oyster, in stainless steel, ref. 93150 with Fliplock clasp and extension, deployant clasp VD, end pieces 580.*

*Accessories: case.*

*Diameter: 39 mm | Bracelet length: 18.5 cm (11 links)*

*Notes: running at the time of cataloguing; serviced 2026.*

€ 5.000

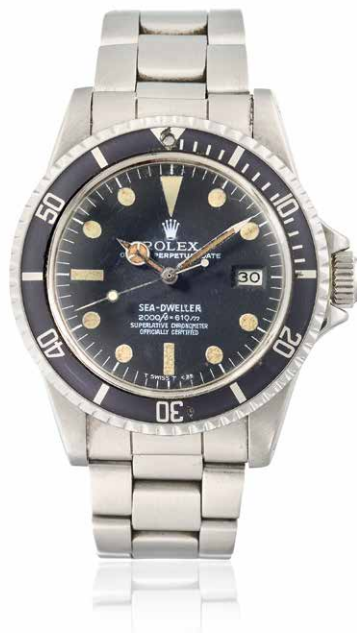

262

**ROLEX SEA-DWELLER REF. 1665 "RAIL DIAL", 1978 CIRCA**

Cassa: firmata, n. 5721505, in acciaio, fondello a vite marcato 1665, valvola per l'espulsione dell'elio, ghiera con inserto nero graduato.

Quadrante: firmato, nero opaco, indici luminescenti virati al beige, data, secondi al centro.

Movimento: firmato, calibro automatico 1570, n. D498544.

Bracciale/Cinturino: firmato, Oyster, in acciaio, ref. 93150 con chiusura deployante VC, Fliplock e prolunga, finali 585.

Accessori: controscaletta, astuccio e libretto, calendario 1981, sigillo COSC.

Diametro: 39 mm | Lunghezza bracciale: 17 cm (10 maglie)

Note: marciante in fase di catalogazione.

*ROLEX SEA-DWELLER REF. 1665 "RAIL DIAL", CIRCA 1978*

*Case: signed, n. 5721505, in stainless steel, screw-down caseback marked 1665, helium escape valve, bezel with graduated black insert.*

*Dial: signed, matte black, luminous indexes faded to beige, date, center seconds.*

*Movement: signed, automatic caliber 1570, n. D498544.*

*Bracelet/Strap: signed, Oyster, in stainless steel, ref. 93150 with Fliplock clasp and extension, deployant clasp VC, end pieces 585.*

*Accessories: outer box, case and booklet, 1981 calendar, COSC seal.*

*Diameter: 39 mm | Bracelet length: 17 cm (10 links)*

*Notes: running at the time of cataloguing.*

€ 8.000

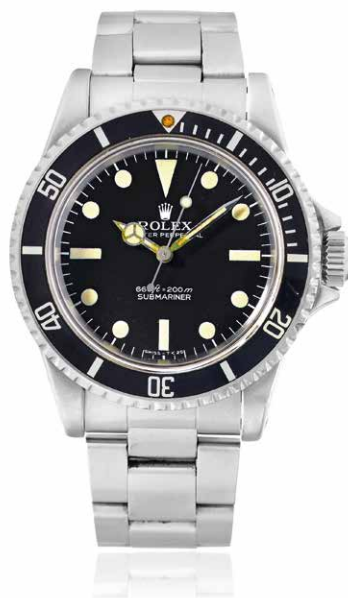

263

**ROLEX SUBMARINER "PRE COMEX" REF. 5513, 1977 CIRCA**

Cassa: firmata, n. 5094311, in acciaio, fondello a vite ref. 5513, lunetta con inserto nero graduato.

Quadrante: firmato, nero, indici luminescenti, secondi al centro.

Movimento: firmato, calibro automatico 1520.

Bracciale/Cinturino: firmato, Oyster, in acciaio, ref. 93150, chiusura deployante MA11 con prolunga, finali 558B.

Accessori: controscaletta, astuccio anniversario Oyster 1926-1976, ancorotta, libretti, portadocumenti; visionato da Carlo Pergola (scheda tecnica a uso interno).

Diametro: 39 mm | Lunghezza bracciale: 19 cm (11 maglie)

Note: marciante in fase di catalogazione.

*ROLEX SUBMARINER "PRE COMEX" REF. 5513, CIRCA 1977*

*Case: signed, n. 5094311, in stainless steel, screw-down caseback ref. 5513, bezel with graduated black insert.*

*Dial: signed, black, luminescent indexes, center seconds.*

*Movement: signed, automatic caliber 1520.*

*Bracelet/Strap: signed, Oyster, in stainless steel, ref. 93150, deployant clasp MA11 with extension, end pieces 558B.*

*Accessories: outer box, Oyster anniversary case 1926-1976, anchor, booklets, document holder; inspected by Carlo Pergola (technical report for internal use).*

*Diameter: 39 mm | Bracelet length: 19 cm (11 links)*

*Notes: running at the time of cataloguing.*

€ 10.000



264

**ROLEX SUBMARINER REF. 16610, 1992**

Cassa: firmata, n. N225731, in acciaio, fondello a vite 16610, ghiera con inserto nero graduato.

Quadrante: firmato, nero, indici luminescenti, data, secondi al centro.

Movimento: firmato, calibro automatico 3135, n. 6089281.

Bracciale/Cinturino: firmato, Oyster, in acciaio, ref. 93150 con chiusura deployante P 11, Fliplock e prolunga, finali 501 B.

Accessori: -

Diametro: 39 mm | Lunghezza bracciale: 19 cm (11 maglie)

Note: marciante in fase di catalogazione.

*ROLEX SUBMARINER REF. 16610, 1992*

*Case: signed, n. N225731, in stainless steel, screw-down caseback 16610, bezel with graduated black insert.*

*Dial: signed, black, luminous indexes, date, center seconds.*

*Movement: signed, automatic caliber 3135, n. 6089281.*

*Bracelet/Strap: signed, Oyster, in stainless steel, ref. 93150 with Fliplock clasp and extension, deployant clasp marked P 11, end pieces 501 B.*

*Accessories: -*

*Diameter: 39 mm | Bracelet length: 19 cm (11 links)*

*Notes: running at the time of cataloguing.*

**€ 5.500**

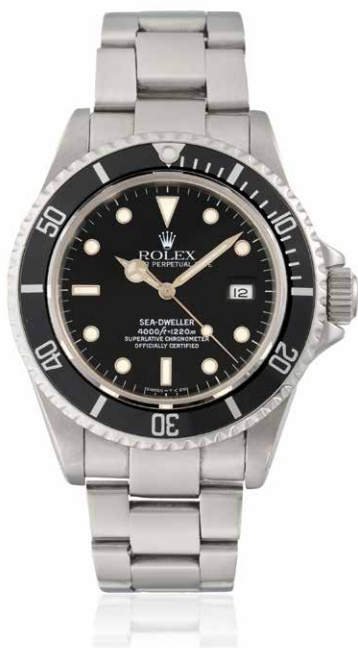

265

**ROLEX SEA-DWELLER REF. 16600, 1991 CIRCA, GARANZIA**

Cassa: firmata, n. X789755, in acciaio, fondello a vite 16600, valvola per l'espulsione dell'elio, ghiera con inserto nero graduato.

Quadrante: firmato, nero, indici luminescenti, data, secondi al centro.

Movimento: firmato, calibro automatico 3135, n. 6435498.

Bracciale/Cinturino: firmato, Oyster, in acciaio, ref. 93160 con chiusura deployante R 12, Fliplock e prolunga, finali 592B.

Accessori: garanzia datata 1993.

Diametro: 39 mm | Lunghezza bracciale: 19 cm (11 maglie)

Note: marciante in fase di catalogazione.

*ROLEX SEA-DWELLER REF. 16600, CIRCA 1991, GUARANTEE*

*Case: signed, n. X789755, in stainless steel, screw-down caseback 16600, helium escape valve, bezel with graduated black insert.*

*Dial: signed, black, luminous indexes, date, center seconds.*

*Movement: signed, automatic caliber 3135, n. 6435498.*

*Bracelet/Strap: signed, Oyster, in stainless steel, ref. 93160 with Fliplock clasp and extension, deployant clasp R 12, end pieces 592B.*

*Accessories: guarantee dated 1993.*

*Diameter: 39 mm | Bracelet length: 19 cm (11 links)*

*Notes: running at the time of cataloguing.*

**€ 6.000**

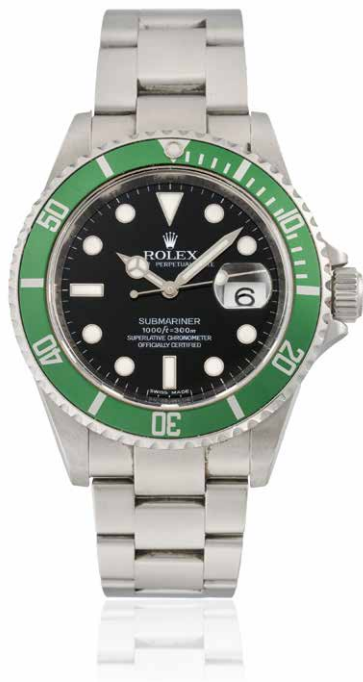

266

**ROLEX SUBMARINER "KERMIT" REF. 16610LV, 2007**

Cassa: firmata, n. M083316, in acciaio, fondello a vite ref. 2160, ghiera con inserto verde graduato.

Quadrante: firmato, nero, indici luminescenti, data, secondi al centro.

Movimento: firmato, calibro automatico 3135, n. 3 1693772.

Bracciale/Cinturino: firmato, Oyster, in acciaio, ref. 93250 con chiusura deployante E 09, Fliplock e prolunga, finali E0 93250.

Accessori: tessera di garanzia datata 2007.

Diametro: 39 mm | Lunghezza bracciale: 19 cm (12 maglie)

Note: marciante in fase di catalogazione.

*ROLEX SUBMARINER "KERMIT" REF. 16610LV, 2007*

*Case: signed, n. M083316, in stainless steel, screw-down caseback ref. 2160, bezel with graduated green insert.*

*Dial: signed, black, luminous indexes, date, center seconds.*

*Movement: signed, automatic caliber 3135, n.3 1693772.*

*Bracelet/Strap: signed, Oyster, in stainless steel, ref. 93250 with Fliplock clasp and extension, deployant clasp E 09, end pieces E0 93250.*

*Accessories: guarantee card dated 2007.*

*Diameter: 39 mm | Bracelet length: 19 cm (12 links)*

*Notes: running at the time of cataloguing.*

**€ 8.000**

267

**LONGINES CONQUEST CALENDAR REF. 9005, ANNI '50**

Cassa: firmata, n. 15344, in oro giallo 18K, fondello a vite con logo smaltato a rilievo.

Quadrante: firmato, argentée e champagne, indici applicati, data, secondi al centro.

Movimento: firmato, calibro automatico 19 AS, n. 11125991.

Bracciale/Cinturino: -

Accessori: -

Diametro: 35 mm

Note: marciante in fase di catalogazione.

*LONGINES CONQUEST CALENDAR REF. 9005, 50S*

*Case: signed, n. 15344, in 18K yellow gold, screw-down caseback with raised enameled logo.*

*Dial: signed, silvered and champagne, applied indexes, date, center seconds.*

*Movement: signed, automatic caliber 19 AS, n. 11125991.*

*Bracelet/Strap: -*

*Accessories: -*

*Diameter: 35 mm*

*Notes: running at the time of cataloguing.*

€ 1.000



268

**LONGINES CONQUEST AUTOMATIC REF. 9001, ANNI '50**

Cassa: firmata, in oro giallo 18K, fondello a vite con logo smaltato a rilievo.

Quadrante: firmato, argentée, indici applicati, secondi al centro.

Movimento: firmato, calibro automatico 19 AS, n. 19247174.

Bracciale/Cinturino: -

Accessori: -

Diametro: 35 mm

Note: marciante in fase di catalogazione.

*LONGINES CONQUEST AUTOMATIC REF. 9001, 50S*

*Case: signed, in 18K yellow gold, screw-down caseback with enameled embossed logo.*

*Dial: signed, silvered, applied indexes, center seconds.*

*Movement: signed, automatic caliber 19 AS, n. 19247174.*

*Bracelet/Strap: -*

*Accessories: -*

*Diameter: 35 mm*

*Notes: running at the time of cataloguing.*

€ 1.500



269

**LONGINES CONQUEST AUTOMATIC REF. 8062, ANNI '70**

Cassa: firmata, n. 15500512, in oro 18K, fondello a vite, lunetta scanalata.

Quadrante: firmato, dorato, indici applicati, secondi al centro, data.

Movimento: firmato, calibro automatico 505, n. 14983307

Bracciale/Cinturino: fibbia con logo EFCO dorata.

Accessori: -

Diametro: 34 mm

Note: marciante in fase di catalogazione.

*LONGINES CONQUEST AUTOMATIC, 70S*

*Case: signed, n. 15500512, in 18K gold, screw-down caseback, fluted bezel.*

*Dial: signed, gilt, applied indexes, center seconds, date.*

*Movement: signed, automatic caliber 505, n. 14983307.*

*Bracelet/Strap: buckle with gilt EFCO logo.*

*Accessories: -*

*Diameter: 34 mm*

*Notes: running at the time of cataloguing.*

€ 900





270

**VETTA PERSONALIZZATO FERRARI, ANNI '70**

Cassa: firmata, n. 24614-20, in oro giallo 18K, punzoni italiani, fondello a scatto.

Quadrante: firmato, dorato, cavallino rampante stampato, indici applicati, data, secondi al centro.

Movimento: firmato, calibro automatico 824.

Bracciale/Cinturino: -

Accessori: -

Diametro: 31 mm

Note: marciante in fase di catalogazione.

*VETTA RETAILED BY FERRARI, 70S*

*Case: signed, n. 24614-20, in 18K yellow gold, Italian hallmarks, snap on caseback.*

*Dial: signed, gilt, printed prancing horse, applied indexes, date, center seconds.*

*Movement: signed, automatic caliber 824.*

*Bracelet/Strap: -*

*Accessories: -*

*Diameter: 31 mm*

*Notes: running at the time of cataloguing.*

€ 800



271

**VETTA CRONOGRAFO PERSONALIZZATO FERRARI, ANNI '70**

Cassa: firmata, n. 51027, in oro giallo 18K, fondello a scatto.

Quadrante: firmato, argentée, cavallino rampante stampato, indici applicati, secondi continui, sommatore 30 minuti, scala tachimetrica.

Movimento: firmato, calibro manuale Valjoux 23.

Bracciale/Cinturino: -

Accessori: -

Diametro: 35 mm

Note: marciante in fase di catalogazione, cronografia funzionante.

*VETTA CHRONOGRAPH RETAILED BY FERRARI, 70S*

*Case: signed, n. 51027, in 18K yellow gold, snap on caseback.*

*Dial: signed, silvered, printed prancing horse, applied indexes, continuous seconds, 30-minute register, tachymeter scale.*

*Movement: signed, manual-winding Valjoux caliber 23.*

*Bracelet/Strap: -*

*Accessories: -*

*Diameter: 35 mm*

*Notes: running at the time of cataloguing, chronograph functioning.*

€ 1.200



272

**EBERHARD CRONOGRIFO, ANNI '60**

Cassa: firmata, n. 1024863, in oro giallo 18K, fondello a scatto.  
 Quadrante: firmato, argentée, indici circolari incisi concavi, 12 stampato, scala tachimetrica, secondi al 9, sommatori a 30 minuti e 12 ore.  
 Movimento: firmato, calibro manuale Valjoux 72.  
 Bracciale/Cinturino: -  
 Accessori: -  
 Diametro: 35 mm  
 Note: marciante in fase di catalogazione; cronografia funzionante.

*EBERHARD CHRONOGRAPH, 60S*

*Case: signed, n. 1024863, in 18K yellow gold, snap on caseback.  
 Dial: signed, silvered, concave engraved circular indexes, printed 12, tachymeter scale, seconds at 9, 30-minute and 12-hour registers.  
 Movement: signed, manual-winding Valjoux caliber 72.  
 Bracelet/Strap: -  
 Accessories: -  
 Diameter: 35 mm  
 Notes: running at the time of cataloguing; chronograph functioning.*

**€ 1.400**

273

**ZENITH CRONOGRIFO, ANNI '70**

Cassa: firmata, n. 813D715, in oro giallo 18K, fondello a scatto.  
 Quadrante: firmato, argentée, indici applicati e laccati, secondi al 9, sommatore 45 minuti, scala tachimetrica.  
 Movimento: firmato, calibro manuale 146DP.  
 Bracciale/Cinturino: -  
 Accessori: -  
 Diametro: 34 mm  
 Note: marciante in fase di catalogazione.

*ZENITH CHRONOGRAPH, 70S*

*Case: signed, n. 813D715, in 18K yellow gold, snap on caseback.  
 Dial: signed, silvered, applied and lacquered indexes, seconds at 9, 45-minute register, tachymeter scale.  
 Movement: signed, manual-winding caliber 146DP.  
 Bracelet/Strap: -  
 Accessories: -  
 Diameter: 34 mm  
 Notes: running at the time of cataloguing.*

**€ 1.200**



274

**UNIVERSAL COMPAX REF. 12420, ANNI '40**

Cassa: firmata, n. 785794, in oro giallo 18K, fondello a scatto.  
 Quadrante: firmato, argentato a due toni, numeri stampati, scala tachimetrica, secondi continui, sommatore 45 minuti.  
 Movimento: firmato, calibro manuale 285.  
 Bracciale/Cinturino: -  
 Accessori: -  
 Diametro: 35 mm  
 Note: non marciante in fase di catalogazione; cronografia funzionante.

*UNIVERSAL COMPAX REF. 12420, 40S*

*Case: signed, n. 785794, in 18K yellow gold, snap on caseback.  
 Dial: signed, two-tone silvered, printed numerals, tachymeter scale, continuous seconds, 45-minute register.  
 Movement: signed, manual-winding caliber 285.  
 Bracelet/Strap: -  
 Accessories: -  
 Diameter: 35 mm  
 Notes: not running at the time of cataloguing; chronograph functioning.*

**€ 1.600**





275

**LORENZ CRONOGRARO OVERSIZE, ANNI '50**

Cassa: firmata, n. 448650, in oro giallo 18K, fondello a scatto, anse lapidate.

Quadrante: firmato, argentée, indici applicati, secondi continui, sommatore 30 minuti, scale tachimetrica e telemetrica.

Movimento: firmato, calibro manuale Valjoux 22.

Bracciale/Cinturino: -

Accessori: -

Diametro: 37 mm

Note: marciante in fase di catalogazione.

*LORENZ CHRONOGRAPH OVERSIZE, 50S*

*Case: signed, n. 448650, in 18K yellow gold, snap on caseback, lapidated lugs.*

*Dial: signed, silvered, applied indexes, continuous seconds, 30-minute register, tachymeter and telemetric scales.*

*Movement: signed, manual-winding Valjoux caliber 22.*

*Bracelet/Strap: -*

*Accessories: -*

*Diameter: 37 mm*

*Notes: running at the time of cataloguing.*

€ 1.500



276

**CRONOGRARO, ANNI '60**

Cassa: firmata, n. 1007 124, in oro giallo 18K, fondello a scatto.

Quadrante: firmato, n. 1007, champagne a due toni, indici stampati, secondi continui, sommatore 30 minuti, scala tachimetrica.

Movimento: firmato, calibro manuale Lemania 27CH, n. 1007, n. 783417.

Bracciale/Cinturino: -

Accessori: -

Diametro: 36 mm

Note: marciante in fase di catalogazione; cronografia funzionante.

*CHRONOGRAPH, 60S*

*Case: signed, n. 1007 124, in 18K yellow gold, snap on caseback.*

*Dial: signed, n. 1007, two-tone champagne, printed indexes, continuous seconds, 30-minute register, tachymeter scale.*

*Movement: signed, manual-winding Lemania caliber 27CH, n. 1007, n. 783417.*

*Bracelet/Strap: -*

*Accessories: -*

*Diameter: 36 mm*

*Notes: running at the time of cataloguing; chronograph functioning.*

€ 1.500

277

#### LONGINES, ANNI '40

Cassa: firmata, n. 6017532, in oro giallo 18K, fondello a scatto.  
Quadrante: firmato, argentée, indici stampati, secondi al 6.  
Movimento: firmato, calibro manuale 27.0, n. 6017532.  
Bracciale/Cinturino: in oro rosa 18K.  
Accessori: -  
Diametro: 30,5 mm | Peso: 59,1 g | Lunghezza bracciale: 16,5 cm  
Note: marciante in fase di catalogazione.

#### LONGINES, 40S

Case: signed, n. 6017532, in 18K yellow gold, snap on caseback.  
Dial: signed, silvered, printed indexes, seconds at 6.  
Movement: signed, manual-winding caliber 27.0, n. 6017532.  
Bracelet/Strap: integrated in 18K rose gold.  
Accessories: -  
Diameter: 30.5 mm | Weight: 59.1 g | Bracelet length: 16.5 cm  
Notes: running at the time of cataloguing.

€ 1.500



278

#### OMEGA SEAMASTER COSMIC REF. 166.026, ANNI '70

Cassa: firmata, in oro 18K, cassa monoblocco.  
Quadrante: firmato, argentée, indici applicati, data, secondi al centro.  
Movimento: calibro automatico.  
Bracciale/Cinturino: in oro giallo 18K.  
Accessori: -  
Diametro: 35 mm | Peso: 95,6 g | Lunghezza bracciale: 20 cm  
Note: marciante in fase di catalogazione.

#### OMEGA SEAMASTER COSMIC REF. 166.026, 70S

Case: signed, in 18K gold, monoblock case.  
Dial: signed, silvered, applied indexes, date, center seconds.  
Movement: automatic caliber.  
Bracelet/Strap: in 18K yellow gold.  
Accessories: -  
Diameter: 35 mm | Weight: 95.6 g | Bracelet length: 20 cm  
Notes: running at the time of cataloguing.

€ 3.000

279

#### JAEGER-LECOULTRE REF. 1900, ANNI '70

Cassa: firmata, n. 805981, in oro giallo 18K, fondello con viti.  
Quadrante: firmato, argentée, indici applicati, crosshair stampato.  
Movimento: firmato, calibro manuale K818, n. 1457464.  
Bracciale/Cinturino: integrato in oro 18K.  
Accessori: -  
Dimensioni: 22 x 36 mm | Peso: 69,8 g | Lunghezza bracciale: 18 cm  
Note: marciante in fase di catalogazione.

#### JAEGER-LECOULTRE REF. 1900, 70S

Case: signed, n. 805981, in 18K yellow gold, caseback with screws.  
Dial: signed, silvered, applied indexes, printed crosshair.  
Movement: signed, manual-winding caliber K818, n. 1457464.  
Bracelet/Strap: integrated in 18K gold.  
Accessories: -  
Dimensions: 22 x 36 mm | Weight: 69.8 g | Bracelet length: 18 cm  
Notes: running at the time of cataloguing.

€ 1.500



280

**WYLER VETTA, ANNI '70**

Cassa: n. 3761401, in oro giallo 18K, fondello a scatto.  
Quadrante: firmato, champagne, indici applicati, data, secondi al centro.  
Movimento: firmato, calibro automatico 2783.  
Bracciale/Cinturino: in oro giallo 18K, chiusura deployante marcata Brevet con doppia apertura.  
Accessori: -  
Diametro: 30 mm | Peso: 86 g | Lunghezza bracciale: 18-22 cm  
Note: marciante in fase di catalogazione.

**WYLER VETTA, 70S**

Case: n. 3761401, in 18K yellow gold, snap on caseback.  
Dial: signed, champagne, applied indexes, date, center seconds.  
Movement: signed, automatic caliber 2783.  
Bracelet/Strap: in 18K yellow gold, deployant clasp marked Brevet with double opening.  
Accessories: -  
Diameter: 30 mm | Weight: 86 g | Bracelet length: 18-22 cm  
Notes: running at the time of cataloguing.

€ 2.000



281

**UNIVERSAL REF. 142002, ANNI '60**

Cassa: firmata, n. 3045513, in oro giallo 18K, fondello a scatto.  
Quadrante: firmato, champagne satinato, indici applicati.  
Movimento: firmato, calibro manuale 1-42.  
Bracciale/Cinturino: firmato, integrato in oro giallo 18K.  
Accessori: -  
Diametro: 33 mm | Peso: 62,31 g | Lunghezza bracciale: 18 cm  
Note: marciante in fase di catalogazione.

**UNIVERSAL REF. 142002, 60S**

Case: signed, n. 3045513, in 18K yellow gold, snap on caseback.  
Dial: signed, satin champagne, applied indexes.  
Movement: signed, manual-winding caliber 1-42.  
Bracelet/Strap: signed, integrated in 18K yellow gold.  
Accessories: -  
Diameter: 33 mm | Weight: 62.31 g | Bracelet length: 18 cm  
Notes: running at the time of cataloguing.

€ 3.000



282

**OMEGA DE VILLE REF. 511.0379, ANNI '70**

Cassa: firmata, n. 265, in oro giallo 18K, fondello a scatto.  
Quadrante: firmato, dorato e cesellato a motivi floreali, indici applicati.  
Movimento: firmato, calibro manuale 620, n. 32443120, regolato in 2 posizioni.  
Bracciale/Cinturino: in oro giallo 18K.  
Accessori: astuccio.  
Diametro: 32 mm | Peso: 80 g | Lunghezza bracciale: 18 cm  
Note: marciante in fase di catalogazione.

**OMEGA DE VILLE REF. 511.0379, 70S**

Case: signed, n. 265, in 18K yellow gold, snap on caseback.  
Dial: signed, gilt and chased with floral motifs, applied indexes.  
Movement: signed, manual-winding caliber 620, n. 32443120, adjusted to 2 positions.  
Bracelet/Strap: in 18K yellow gold.  
Accessories: box.  
Diameter: 32 mm | Weight: 80 g | Bracelet length: 18 cm  
Notes: running at the time of cataloguing.

€ 2.000





283

**PIAGET REF. 9862, ANNI '80**

Cassa: firmata, n. 181751, in oro giallo 18K, fondello con viti.  
 Quadrante: firmato, bianco, indici dipinti.  
 Movimento: firmato, calibro manuale 9P, n. 708072.  
 Bracciale/Cinturino: -  
 Accessori: -  
 Dimensioni: 25 x 32 mm  
 Note: marciante in fase di catalogazione.

*PIAGET REF. 9862, 80S*

*Case: signed, n. 181751, in 18K yellow gold, caseback with screws.  
 Dial: signed, white, painted indexes.  
 Movement: signed, manual-winding caliber 9P, n. 708072.  
 Bracelet/Strap: -  
 Accessories: -  
 Dimensions: 25 x 32 mm  
 Notes: running at the time of cataloguing.*

€ 500

284

**PIAGET ALTIPLANO REF. 12103, ANNI '60**

Cassa: firmata, in oro giallo 18K, fondello a scatto con data incisa.  
 Quadrante: firmato, argentée, indici applicati, crosshair.  
 Movimento: firmato, calibro automatico 12P con microrotore, n. 600096.  
 Bracciale/Cinturino: fibbia firmata AW 18K.  
 Accessori: -  
 Diametro: 34 mm  
 Note: marciante in fase di catalogazione, ma da revisionare.

*PIAGET ALTIPLANO REF. 12103, 60S*

*Case: signed, in 18K yellow gold, snap on caseback with engraved inscription.  
 Dial: signed, silvered, applied indexes, crosshair.  
 Movement: signed, micro-rotor automatic caliber 12P, n. 600096.  
 Bracelet/Strap: signed buckle AW 18K.  
 Accessories: -  
 Diameter: 34 mm  
 Notes: running at the time of cataloguing, but needs service.*

€ 1.200



285

**PIAGET REF. 12447, ANNI '80**

Cassa: firmata, n. 80036, in oro giallo 18K, fondello con viti.  
 Quadrante: firmato, bianco, indici stampati.  
 Movimento: firmato, calibro automatico 12P con microrotore, n. 620669, regolato in 6 posizioni.  
 Bracciale/Cinturino: fibbia firmata in oro giallo 18K.  
 Accessori: -  
 Diametro: 32 mm  
 Note: marciante in fase di catalogazione, ma da revisionare.

*PIAGET REF. 12447, 80S*

*Case: signed, n. 80036, in 18K yellow gold, caseback with screws.  
 Dial: signed, white, printed indexes.  
 Movement: signed, self-winding caliber 12P with micro rotor, n. 620669, adjusted to 6 positions.  
 Bracelet/Strap: signed buckle in 18K yellow gold.  
 Accessories: -  
 Diameter: 32 mm  
 Notes: running at the time of cataloguing, but needs service.*

€ 800





286

**BAUME & MERCIER REF. 38259, ANNI '80**

Cassa: firmata, n. 461470, in oro giallo 18K, fondello a scatto.  
 Quadrante: firmato, bianco, numeri romani stampati.  
 Movimento: firmato, calibro manuale BM 550.  
 Bracciale/Cinturino: decorazione in oro a serpente scorrevole applicata al cinturino.  
 Accessori: -  
 Dimensioni: 23 x 25 mm  
 Note: marciante in fase di catalogazione.

*BAUME & MERCIER REF. 38259, 80S*

*Case: signed, n. 461470, in 18K yellow gold, snap on caseback.  
 Dial: signed, white, printed Roman numerals.  
 Movement: signed, manual-winding caliber BM 550.  
 Bracelet/Strap: gold sliding serpent decoration applied to strap.  
 Accessories: -  
 Dimensions: 23 x 25 mm  
 Notes: running at the time of cataloguing.*

€ 500

287

**BAUME & MERCIER DUAL TIME REF. 32000, ANNI '70**

Cassa: firmata, n. 608181, in oro giallo 18K, fondello a scatto, punzoni di importazione francese.  
 Quadrante: firmato, fondo nero, due quadrantini dorati, numeri romani stampati.  
 Movimento: firmato, due movimenti manuali calibro 550.  
 Bracciale/Cinturino: firmato, cinturino e fibbia placcata oro.  
 Accessori: astuccio.  
 Diametro: 29 mm  
 Note: marciante in fase di catalogazione.

*BAUME & MERCIER DUAL TIME REF. 32000, 70S*

*Case: signed, n. 608181, in 18K yellow gold, snap on caseback, French import hallmarks.  
 Dial: signed, black background, two dial gilt, printed Roman numerals.  
 Movement: signed, two manual-winding calibers 550.  
 Bracelet/Strap: signed, strap and gold plated buckle.  
 Accessories: case.  
 Diameter: 29 mm  
 Notes: running at the time of cataloguing.*

€ 1.000



288

**PIAGET REF. 9902D1, ANNI '70**

Cassa: firmata, n. 282166, in oro giallo 18K, fondello con viti.  
 Quadrante: firmato, in occhio di tigre.  
 Movimento: firmato, calibro manuale 9P2, n. 7615691, regolato in temperatura e 5 posizioni.  
 Bracciale/Cinturino: fibbia firmata e raccordi in oro giallo 18K.  
 Accessori: -  
 Diametro: 22 mm  
 Note: marciante in fase di catalogazione.

*PIAGET REF. 9902D1, 70S*

*Case: signed, n. 282166, in 18K yellow gold, caseback with screws.  
 Dial: signed, in tiger's eye.  
 Movement: signed, manual-winding caliber 9P2, n. 7615691, adjusted to temperature and 5 positions.  
 Bracelet/Strap: signed buckle and middle-links in 18K yellow gold.  
 Accessories: -  
 Diameter: 22 mm  
 Notes: running at the time of cataloguing.*

€ 500





289

**IWC REF. 2071 "ELLIPSE", ANNI '70**

Cassa: firmata, n. 2118523, in oro 18K, fondello a scatto.  
 Quadrante: firmato, grigio fumé, numeri stampati.  
 Movimento: firmato, calibro manuale 185, n. 2246269.  
 Bracciale/Cinturino: fibbia placcata in oro firmata.  
 Accessori: -  
 Misure: 30 x 34 mm  
 Note: marciante in fase di catalogazione.

**IWC REF. 2071 "ELLIPSE", 70S**

Case: signed, n. 2118523, in 18K gold, snap on caseback.  
 Dial: signed, smoked grey, stamped numerals.  
 Movement: signed, manual-winding caliber 185, n. 2246269.  
 Bracelet/Strap: signed gold plated buckle.  
 Accessories: -  
 Dimensions: 30 x 34 mm  
 Notes: running at the time of cataloguing.

€ 1.600



290

**AUDEMARS PIGUET DISCO VOLANTE, ANNI '60**

Cassa: firmata, n. 14641, in oro giallo 18K, fondello a scatto, lunetta incisa.  
 Quadrante: firmato, argentée, indici applicati, secondi al 6.  
 Movimento: firmato, calibro manuale 9''' linee, n. 72166, regolato in 4 posizioni e temperatura.  
 Bracciale/Cinturino: -  
 Accessori: -  
 Diametro: 31 mm  
 Note: marciante in fase di catalogazione.

**AUDEMARS PIGUET DISCO VOLANTE, 60S**

Case: signed, n. 14641, in 18K yellow gold, snap on caseback, engraved bezel.  
 Dial: signed, silvered, applied indexes, seconds at 6.  
 Movement: signed, manual-winding caliber 9''' lignes, n. 72166, adjusted to 4 positions and temperature.  
 Bracelet/Strap: -  
 Accessories: -  
 Diameter: 31 mm  
 Notes: running at the time of cataloguing

€ 2.500



291

**BVLGARI REF. BB 26 GL, ANNI '90**

Cassa: firmata, n. F18859, in oro giallo 18K, fondello a scatto.  
 Quadrante: firmato, nero, indici applicati.  
 Movimento: firmato, calibro al quarzo 956.032.  
 Bracciale/Cinturino: firmato, fibbia in oro giallo 18K.  
 Accessori: -  
 Diametro: 26 mm  
 Note: marciante in fase di catalogazione.

*BVLGARI REF. BB 26 GL, 90S*

*Case: signed, n. F18859, in 18K yellow gold, snap on caseback.  
 Dial: signed, black, applied indexes.  
 Movement: signed, quartz caliber 956.032.  
 Bracelet/Strap: signed, buckle in 18K yellow gold.  
 Accessories: -  
 Diameter: 26 mm  
 Notes: running at the time of cataloguing.*

€ 600



292

**BVLGARI REF. G1054, ANNI '90**

Cassa: firmata, n. 1341, in oro 18K, lunetta in palissandro con viti, fondello a scatto.  
 Quadrante: firmato, in agata marrone.  
 Movimento: firmato, calibro manuale Ebel 61.  
 Bracciale/Cinturino: chiusura deployante firmata Cartier in oro 18K.  
 Accessori: -  
 Dimensioni: 28 x 33,5 mm  
 Note: marciante in fase di catalogazione.

*BVLGARI REF. G1054, 90S*

*Case: signed, n. 1341, in 18K gold, rosewood bezel secured with screws, snap on caseback.  
 Dial: signed, in brown agate.  
 Movement: signed, manual-winding Ebel caliber 61.  
 Bracelet/Strap: signed Cartier deployant clasp in 18K gold.  
 Accessories: -  
 Dimensions: 28 x 33.5 mm  
 Notes: running at the time of cataloguing.*

€ 1.500



293

**JAEGER-LECOULTRE MASTER CONTROL ULTRA-THIN**

**REF. 145.3.79 S, ANNI 2000, SCATOLA E GARANZIA**

Cassa: firmata, n. 328, in oro bianco 18K, fondello con viti a vista.

Quadrante: firmato, argentée, indici applicati.

Movimento: firmato, calibro automatico 849, n. 3066024.

Bracciale/Cinturino: chiusura deployante firmata in oro bianco 18K.

Accessori: scatola, libretto, garanzia datata 2001.

Diametro: 34 mm

Note: marciante in fase di catalogazione.

*JAEGER-LECOULTRE MASTER CONTROL ULTRA-THIN REF. 145.3.79  
S, 2000S, BOX AND GUARANTEE*

*Case: signed, n. 328, in 18K white gold, glazed caseback with screws.*

*Dial: signed, silvered, applied indexes.*

*Movement: signed, automatic caliber 849, n. 3066024.*

*Bracelet/Strap: signed deployant clasp in 18K white gold.*

*Accessories: box, booklet, guarantee dated 2001.*

*Diameter: 34 mm*

*Notes: running at the time of cataloguing.*

**€ 4.000**



294

**PIAGET POLO REF. 8273, ANNI '90**

Cassa: firmata, n. 436460, in oro bianco 18K, fondello con viti.

Quadrante: firmato, nero con decoro a linee verticali, indici circolari stampati.

Movimento: firmato, calibro al quarzo 8P1, n. 80730.

Bracciale/Cinturino: fibbia in oro bianco 18K.

Accessori: pochette firmata.

Diametro: 27 mm

Note: marciante in fase di catalogazione.

*PIAGET POLO REF. 8273, 90S*

*Case: signed, n. 436460, in 18K white gold, caseback with screws.*

*Dial: signed, black two-tone with vertical stripes, circular printed indexes.*

*Movement: signed, quartz caliber 8P1, n. 80730.*

*Bracelet/Strap: buckle in 18K white gold.*

*Accessories: signed pouch.*

*Diameter: 27 mm*

*Notes: running at the time of cataloguing.*

**€ 1.000**



295

**PIAGET ALTIPLANO REF. G0A29112 / P10584, ANNI 2000, SCATOLA E GARANZIA**

Cassa: firmata, n. 1042325, in oro bianco 18K, lunetta con viti e fondello a scatto.

Quadrante: firmato, bianco, indici stampati.

Movimento: firmato, calibro manuale 430P.

Bracciale/Cinturino: fibbia firmata in oro bianco 18K.

Accessori: astuccio, garanzia datata 2012.

Diametro: 38 mm

Note: marciante in fase di catalogazione.

*PIAGET ALTIPLANO REF. G0A29112 / P10584, 2000S, BOX AND GUARANTEE*

*Case: signed, n. 1042325, in 18K white gold, caseback with screws.*

*Dial: signed, white, printed indexes.*

*Movement: signed, manual-winding caliber 430P.*

*Bracelet/Strap: signed buckle in 18K white gold.*

*Accessories: case, guarantee card dated 2012.*

*Diameter: 38 mm*

*Notes: running at the time of cataloguing.*

**€ 2.500**



296

**IWC NOVECENTO REF. 3545 CALENDARIO PERPETUO, ANNI '80, GARANZIA**

Cassa: firmata, n. 584, n. 2407108, in oro giallo 18K, fondello con viti, dedica incisa.

Quadrante: firmato, in smalto bianco, quadrantini per giorno, mese e data, finestrella per l'indicazione dell'anno e delle fasi lunari.

Movimento: firmato, calibro automatico 3206, n. 2418895.

Bracciale/Cinturino: -

Accessori: libretto e garanzia in bianco.

Dimensioni: 40 x 26 mm

Note: marciante in fase di catalogazione, ma da revisionare.

**IWC NOVECENTO REF. 3545 PERPETUAL CALENDAR, 80S, GARANTEE**

Case: signed, n. 584, n. 2407108, in 18K yellow gold, caseback with screws, engraved dedication.

Dial: signed, in white enamel, subdials for day, month and date, aperture for year indication and moon phases.

Movement: signed, automatic caliber 3206, n. 2418895.

Bracelet/Strap: -

Accessories: booklet, blank guarantee.

Dimensions: 40 x 26 mm

Notes: running at the time of cataloguing, but needs service.

€ 3.500



297

**ZENITH EL PRIMERO CHRONOMASTER REF. 30.0160.410, ANNI '80**

Cassa: firmata, in oro giallo 18K, lunetta chiusa da viti.

Quadrante: firmato, argentée, indici applicati, sommatore a 30 minuti e 12 ore, secondi continui, fasi lunari, data, scala tachimetrica su rehaut.

Movimento: firmato, calibro automatico 410, n. 87130.

Bracciale/Cinturino: -

Accessori: astuccio e libretto.

Diametro: 40 mm

Note: marciante in fase di catalogazione, cronografia funzionante.

**ZENITH EL PRIMERO CHRONOMASTER REF. 30.0160.410, 80S**

Case: signed, in 18K yellow gold, bezel closed with screws.

Dial: signed, silvered, applied indexes, 30-minute and 12-hour counters, continuous seconds, moon phases, date, tachymeter scale on rehaut.

Movement: signed, automatic caliber 410, n. 87130.

Bracelet/Strap: -

Accessories: case and booklet.

Diameter: 40 mm

Notes: running at the time of cataloguing, chronograph functioning.

€ 4.000



298

**GERALD GENTA SUCCESS REF. G.3274.7  
CALENDARIO PERPETUO, ANNI '90**

Cassa: firmata, n. 55056, in oro giallo 18K, fondello con viti.  
 Quadrante: firmato, madreperla, indici applicati e luminescenti,  
 quadrantini per giorno, data, mese, apertura per le fasi lunari  
 e indicazione dell'anno bisestile.  
 Movimento: firmato, calibro automatico 889/1, n. 2510235,  
 regolato in 5 posizioni.  
 Bracciale/Cinturino: firmato, in oro giallo 18K, chiusura deployante.  
 Accessori: -  
 Diametro: 35 mm | Peso: 123,9 g | Lunghezza bracciale: 17 cm  
 Note: marciante in fase di catalogazione.

**GERALD GENTA SUCCESS REF. G.3274.7  
PERPETUAL CALENDAR, 90S**

Case: signed, n. 55056, in 18K yellow gold, caseback with screws.  
 Dial: signed, mother-of-pearl, applied and luminous indexes,  
 subdials for the day of the week, date, month, aperture for moon  
 phases and leap year indication.  
 Movement: signed, automatic caliber 889/1, n. 2510235,  
 adjusted to 5 positions.  
 Bracelet/Strap: signed, in 18K yellow gold, deployant clasp.  
 Accessories: -  
 Diameter: 35 mm | Weight: 123.9 g | Bracelet length: 17 cm  
 Notes: running at the time of cataloguing.

€ 10.000





299

**ROLEX EXPLORER REF. 1016, 1961, SCATOLA E GARANZIA**

Cassa: firmata, n. 745638, in acciaio, fondello a vite ref. 1016 marcato IV/60.

Quadrante: firmato, nero lucido, scritte gilt, grafica chiusa, indici luminescenti, secondi al centro.

Movimento: firmato, calibro automatico 1560, n. D97267.

Bracciale/Cinturino: firmato, Oyster USA, in acciaio a maglie rivettate, chiusura deployante 1/69.

Accessori: astuccio, garanzia datata 1964, Bollettino di Marcia datato 1962; visionato da Carlo Pergola (scheda tecnica a uso interno), perizia di Valter Barocco.

Diametro: 36 mm | Lunghezza bracciale: 19 cm (12 maglie)

Note: marciante in fase di catalogazione.

**ROLEX EXPLORER REF. 1016, 1961, BOX AND GUARANTEE**

Case: signed, n. 745638, in stainless steel, screw-down caseback ref. 1016 marked IV/60.

Dial: signed, glossy black, gilt writing, closed numerals, luminous indexes, center seconds.

Movement: signed, automatic caliber 1560, n. D97267.

Bracelet/Strap: signed, Oyster USA, in stainless steel with riveted links, deployant clasp 1/69.

Accessories: box, guarantee dated 1964, Chronometer Bulletin dated 1962; inspected by Carlo Pergola (technical report for internal use), expertise by Valter Barocco.

Diameter: 36 mm | Bracelet length: 19 cm (12 links)

Notes: running at the time of cataloguing.

€ 15.000



ha sido fabricado  
ciónamente

CONTRES ROLEX S  
n año, excepto en cas

NDIDO POR:

STA GARANTIA  
RMA Y LA F

Supere

enne y Ginebra (Suiza)  
e está en perfectas cond

Fecha: 13/7/64  
archa de este reloj por el espacio  
ia de maltrato.

ÚNICAMENTE  
DEDOR



300

**ROLEX EXPLORER REF. 1016, 1964 CIRCA**

Cassa: firmata, n. 1041598, in acciaio, fondello a vite 1016 marcato II/64.

Quadrante: firmato, nero, indici luminescenti, secondi al centro.

Movimento: firmato, calibro automatico 1560, n. 76458.

Bracciale/Cinturino: firmato, Oyster, in acciaio a maglie rivettate, ref. 7206, chiusura deployante 4/66, finali 580.

Accessori: visionato da Carlo Pergola (scheda tecnica a uso interno).

Diametro: 36 mm | Lunghezza bracciale: 20 cm (13 maglie)

Note: marciante in fase di catalogazione.

*ROLEX EXPLORER REF. 1016, CIRCA 1964*

*Case: signed, n. 1041598, in stainless steel, screw-down caseback 1016 marked II/64.*

*Dial: signed, black, luminous indexes, center seconds.*

*Movement: signed, automatic caliber 1560, n. 76458.*

*Bracelet/Strap: signed, Oyster, in stainless steel with riveted links, ref. 7206, deployant clasp 4/66, end pieces 580.*

*Accessories: inspected by Carlo Pergola (technical report for internal use).*

*Diameter: 36 mm | Bracelet length: 20 cm (13 links)*

*Notes: running at the time of cataloguing.*

€ 7.000



301

**ROLEX EXPLORER II REF. 1655 STEVE MCQUEEN "STRAIGHT HAND", 1973 CIRCA**

Cassa: firmata, n. 3251024, in acciaio, fondello a vite Patented produzione II.72, lunetta graduata a 24 ore Mark 2.

Quadrante: firmato, nero Mark 1, indici luminescenti, lancetta GMT, data, secondi al centro.

Movimento: firmato, calibro automatico 1570, n. D166566.

Bracciale/Cinturino: firmato, Oyster, in acciaio, ref. 78360, chiusura deployante 6251H, finali 580.

Accessori: -

Diametro: 39 mm | Lunghezza bracciale: 20 cm (13 maglie)

Note: marciante in fase di catalogazione.

*ROLEX EXPLORER II REF. 1655 STEVE MCQUEEN "STRAIGHT HAND", CIRCA 1973*

*Case: signed, n. 3251024, in stainless steel, Patented screw-down caseback production II.72, graduated 24-hour bezel Mark 2.*

*Dial: signed, black Mark 1, luminous indexes, GMT hand, date, center seconds.*

*Movement: signed, automatic caliber 1570, n. D166566.*

*Bracelet/Strap: signed, Oyster, in stainless steel, ref. 78360, deployant clasp 6251H, end pieces 580.*

*Accessories: -*

*Diameter: 39 mm | Bracelet length: 20 cm (13 links)*

*Notes: running at the time of cataloguing.*

€ 10.000



22 | 24

2

4

6

8

12

10

14

16

18

20

ROLEX  
PERPETUAL  
EXPLORE II

SUPERLATIVE CHRONOMETER  
OFFICIALLY CERTIFIED

302

**OMEGA SPEEDMASTER REDUCED REF. 3510.50.00/175.0032, ANNI 2000, SCATOLA E GARANZIA**

Cassa: firmata, n. 58286507, in acciaio, fondello a scatto, lunetta nera con scala tachimetrica.

Quadrante: firmato, nero, indici luminescenti, secondi continui, sommatori a 30 minuti e 12 ore.

Movimento: firmato, calibro automatico 3220.

Bracciale/Cinturino: firmato, fibbia in acciaio.

Accessori: controscaletta, astuccio, portadocumenti, libretto, tessera di garanzia (senza timbro).

Diametro: 39 mm

Note: marciante in fase di catalogazione; cronografia funzionante.

**OMEGA SPEEDMASTER REDUCED REF. 3510.50.00, 2000S, BOX AND GUARANTEE**

Case: signed, n. 58286507, in stainless steel, snap on caseback, black bezel with tachymeter scale.

Dial: signed, black, luminous indexes, continuous seconds, 30-minute and 12-hour registers.

Movement: signed, automatic caliber 3220.

Bracelet/Strap: signed, stainless steel buckle.

Accessories: outer box, case, document holder, booklet, guarantee card (without stamp).

Diameter: 39 mm

Notes: running at the time of cataloguing; chronograph functioning.

€ 1.600



303

**OMEGA SPEEDMASTER PROFESSIONAL APOLLO XI REF. 345.0808, ANNI '90**

Cassa: firmata, n. 48306956, in acciaio, fondello a vite a vista, inciso "XXV", lunetta nera con scala tachimetrica.

Quadrante: firmato, nero, indici luminescenti, sommatori a 30 minuti e 12 ore, secondi continui.

Movimento: firmato, calibro manuale 863, n. 48306956.

Bracciale/Cinturino: fibbia firmata in acciaio.

Accessori: -

Diametro: 42 mm

Note: marciante in fase di catalogazione.

**OMEGA SPEEDMASTER PROFESSIONAL APOLLO XI REF. 345.0808, 90S**

Case: signed, n. 48306956, in stainless steel, glazed screw-down caseback, engraved "XXV", black bezel with tachymeter scale.

Dial: signed, black, luminous indexes, 30-minute and 12-hour counters, continuous seconds.

Movement: signed, manual-winding caliber 863, n. 48306956.

Bracelet/Strap: signed buckle in stainless steel.

Accessories: -

Diameter: 42 mm

Notes: running at the time of cataloguing.

€ 2.000





304

**OMEGA SPEEDMASTER REF. 105.012-64, 1964**

Cassa: firmata, in acciaio, fondello a vite, lunetta con scala tachimetrica virata al blu.

Quadrante: firmato, nero, indici dipinti, secondi continui, sommatori a 30 minuti e 12 ore.

Movimento: firmato, calibro manuale 321, n. 20527967.

Bracciale/Cinturino: firmato, in acciaio, ref. 1506, chiusura deployante marcata 3.66.

Accessori: -

Diametro: 41 mm | Lunghezza bracciale: 20 cm

Note: marciante in fase di catalogazione, cronografia da revisionare.

*OMEGA SPEEDMASTER REF. 105.012-64, 1964*

*Case: signed, in stainless steel, screw-down caseback, bezel with tachymeter scale faded to blue.*

*Dial: signed, black, painted indexes, continuous seconds, 30-minute and 12-hour registers.*

*Movement: signed, manual-winding caliber 321, n. 20527967.*

*Bracelet/Strap: signed, in stainless steel, ref. 1506, deployant clasp marked 3.66.*

*Accessories: -*

*Diameter: 41 mm | Bracelet length: 20 cm*

*Notes: running at the time of cataloguing, chronograph needs service.*

**€ 2.000**

305

**CARTIER SANTOS REF. 1567, ANNI '90, SCATOLA E GARANZIA**

Cassa: firmata, n. BB065354, in acciaio, lunetta in oro e fondello con viti.

Quadrante: firmato, dorato, indici applicati.

Movimento: firmato, calibro al quarzo 157.

Bracciale/Cinturino: firmato, in acciaio con viti in oro, chiusura deployante.

Accessori: astuccio C0519, libretto con garanzia datata 1996.

Diametro: 24 mm | Lunghezza bracciale: 18 cm

Note: marciante in fase di catalogazione, ma si consiglia una revisione.

*CARTIER SANTOS REF. 1567, 90S, BOX AND GUARANTEE*

*Case: signed, n. BB065354, in stainless steel, bezel in gold and caseback with screws.*

*Dial: signed, gilt, applied indexes.*

*Movement: signed, quartz caliber 157.*

*Bracelet/Strap: signed, in stainless steel with gold screws, deployant clasp.*

*Accessories: case C0519, booklet with guarantee dated 1996.*

*Diameter: 24 mm | Bracelet length: 18 cm*

*Notes: running at the time of cataloguing, but a service is recommended.*

**€ 1.000**



306

**CARTIER SANTOS REF. 0902 "BURGUNDY DIAL", ANNI '90**

Cassa: firmata, n. 090242755, in acciaio, lunetta in oro e fondello con viti.

Quadrante: firmato, borgogna.

Movimento: firmato, calibro automatico 2670.

Bracciale/Cinturino: firmato, in acciaio con viti in oro, chiusura deployante.

Accessori: -

Diametro: 24,5 mm | Lunghezza bracciale: 16,5 cm

Note: marciante in fase di catalogazione.

*CARTIER SANTOS REF. 0902 "BURGUNDY DIAL", 90S*

*Case: signed, n. 090242755, in stainless steel, bezel in gold and caseback with screws.*

*Dial: signed, burgundy.*

*Movement: signed, automatic caliber 2670.*

*Bracelet/Strap: signed, in stainless steel with gold screws, deployant clasp.*

*Accessories: -*

*Diameter: 24.5 mm | Bracelet length: 16.5 cm*

*Notes: running at the time of cataloguing.*

**€ 2.000**

307

**CARTIER PANTHÈRE RUBAN REF. 2420, ANNI 2000**

Cassa: firmata, n. 80210PB, in acciaio, fondello con viti.  
Quadrante: firmato, madreperla, indici stampati, firma segreta.  
Movimento: firmato, calibro al quarzo.  
Bracciale/Cinturino: firmato, integrato in acciaio, chiusura deployante a scomparsa.  
Accessori: astuccio CO 1018, chiavetta per la rimessa a segno.  
Diametro: 22 mm | Lunghezza bracciale: 17,5 cm  
Note: marciante in fase di catalogazione.

*CARTIER PANTHÈRE RUBAN REF. 2420, 2000S*

*Case: signed, n. 80210PB, in stainless steel, caseback with screws.  
Dial: signed, mother-of-pearl, printed indexes, secret signature.  
Movement: signed, quartz caliber.  
Bracelet/Strap: signed, integrated in stainless steel, concealed deployant clasp.  
Accessories: case CO 1018, key for time setting.  
Diameter: 22 mm | Bracelet length: 17.5 cm  
Notes: running at the time of cataloguing.*

€ 1.200



308

**CARTIER BALLON BLEU REF. 4373, 2025, SCATOLA E GARANZIA NOS CONDITION, MAI INDOSSATO**

Cassa: firmata, n. 270975DY, in acciaio, fondello con viti.  
Quadrante: firmato, argentée a due toni, centro guilloché, XII stampato, indici in diamanti.  
Movimento: firmato, calibro automatico.  
Bracciale/Cinturino: firmato, in acciaio, chiusura deployante a scomparsa.  
Accessori: controscatola, astuccio, libretti, tessera di garanzia datata 2025, QR code sul fondello.  
Diametro: 33 mm | Lunghezza bracciale: 17 cm  
Note: marciante in fase di catalogazione.

*CARTIER BALLON BLEU REF. 4373, 2025, BOX AND GUARANTEE NOS CONDITION, NEVER WORN*

*Case: signed, n. 270975DY, in stainless steel, caseback with screws.  
Dial: signed, two-tone silvered, guilloché center, printed XII, diamonds indexes.  
Movement: signed, automatic caliber.  
Bracelet/Strap: signed, in stainless steel, concealed deployant clasp.  
Accessories: outer box, box, booklets, guarantee card dated 2025, QR code on the caseback.  
Diameter: 33 mm | Bracelet length: 17 cm  
Notes: running at the time of cataloguing.*

€ 3.000





309

**ETERNA 1853 REF. 3300.68, ANNI '90**

Cassa: firmata, in oro giallo 18K, fondello a scatto a vista.  
 Quadrante: firmato, bianco, indici applicati, secondi al 6.  
 Movimento: firmato, calibro manuale ETA 7001.  
 Bracciale/Cinturino: fibbia placcata oro firmata.  
 Accessori: astuccio e certificato.  
 Diametro: 34 mm  
 Note: marciante in fase di catalogazione.

*ETERNA 1853 REF. 3300.68, 90S*

*Case: signed, in 18K yellow gold, display snap on caseback.  
 Dial: signed, white, applied indexes, seconds at 6.  
 Movement: signed, manual-winding ETA caliber 7001.  
 Bracelet/Strap: signed gold plated buckle.  
 Accessories: case and certificate.  
 Diameter: 34 mm  
 Notes: running at the time of cataloguing.*

€ 900



310

**BAUME & MERCIER REF. 35605, ANNI '90**

Cassa: firmata, n. 2167209, in oro giallo 18K, fondello a scatto.  
 Quadrante: firmato, bianco, indici dipinti, secondi al 6.  
 Movimento: firmato, calibro manuale BM 10001.  
 Bracciale/Cinturino: fibbia placcata oro firmata.  
 Accessori: scatola, portadocumenti, libretto, garanzia.  
 Diametro: 38 mm  
 Note: marciante in fase di catalogazione.

*BAUME & MERCIER REF. 35605, 90S.*

*Case: signed, n. 2167209, in 18K yellow gold, snap on caseback.  
 Dial: signed, white, painted indexes, seconds at 6.  
 Movement: signed, manual-winding BM caliber 10001.  
 Bracelet/Strap: signed gold plated buckle.  
 Accessories: box, document holder, booklet, guarantee.  
 Diameter: 38 mm  
 Notes: running at the time of cataloguing.*

€ 1.000



311

**JAEGER-LECOULTRE ODYSSEUS REF. 165.7.30, ANNI '80**

Cassa: firmata, n. 3396, in oro giallo 18K, fondello con viti.  
 Quadrante: firmato, smaltato color crema, indici applicati,  
 secondi continui, sommatore a 30 minuti e 12 ore,  
 scala pulsometrica.

Movimento: firmato, calibro al quarzo 630, n. 2497642.

Bracciale/Cinturino: fibbia firmata in oro giallo 18K.

Accessori: -

Diametro: 34 mm

Note: marciante in fase di catalogazione, cronografia da revisionare.

*JAEGER-LECOULTRE ODYSSEUS REF. 165.7.30, 80S*

*Case: signed, n. 3396, in 18K yellow gold, caseback with screws.*

*Dial: signed, enameled cream, applied indexes, continuous seconds,  
 30-minute and 12-hour counters, pulsometric scale.*

*Movement: signed, quartz caliber 630, n. 2497642.*

*Bracelet/Strap: signed buckle in 18K yellow gold.*

*Accessories: -*

*Diameter: 34 mm*

*Notes: running at the time of cataloguing, chronograph to  
 be serviced.*

€ 1.400



312

**EBERHARD OLD FLYER REF. 30056 LIMITED EDITION, ANNI '90**

Cassa: firmata, n. 0479/449, in oro giallo 18K,  
 fondello a vista a scatto.

Quadrante: firmato, argentée, numeri applicati,  
 sommatore 30 minuti e secondi continui, scala tachimetrica  
 periferica.

Movimento: firmato, calibro manuale Valjoux 7733.

Bracciale/Cinturino: fibbia placcata oro firmata.

Accessori: controscatola, astuccio.

Diametro: 35 mm

Note: marciante in fase di catalogazione.

*EBERHARD OLD FLYER REF. 30056 LIMITED EDITION, 90S*

*Case: signed, n. 0479/449, in 18K yellow gold, display snap  
 on caseback.*

*Dial: signed, silvered, applied numerals, 30-minute  
 counter and continuous seconds, peripheral tachymeter scale.*

*Movement: signed, manual-winding Valjoux caliber 7733.*

*Bracelet/Strap: signed gold plated buckle.*

*Accessories: outer box, case.*

*Diameter: 35 mm*

*Notes: running at the time of cataloguing.*

€ 2.000

313

**OMEGA CO-AXIAL REF. 5704.60.02 MUSEUM COLLECTION N° 5 "CENTENARY 1948", ANNI 2000, SCATOLA E GARANZIA**

Cassa: firmata, n. 0421/1948, n. 80805096, in oro rosa 18K, fondello a scatto.

Quadrante: firmato, salmone a due toni, indici applicati, secondi al 6.  
Movimento: firmato, calibro automatico 2202, n. 80805096, scappamento coassiale, regolato per la temperatura e 5 posizioni.

Bracciale/Cinturino: fibbia firmata in oro rosa 18K.

Accessori: astuccio, controscatola, certificato di cronometro, tessera di garanzia datata 2005.

Diametro: 36 mm

Note: marciante in fase di catalogazione.



**OMEGA CO-AXIAL REF. 5704.60.02 MUSEUM COLLECTION N° 5 "CENTENARY 1948", 2000S, BOX AND GUARANTEE**

Case: signed, n. 0421/1948, n. 80805096, in 18K rose gold, snap on caseback.

Dial: signed, salmon two-tone, applied indexes, seconds at 6.

Movement: signed, automatic caliber 2202, n. 80805096, co-axial escapement, adjusted to temperature and five positions.

Bracelet/Strap: signed buckle in 18K rose gold.

Accessories: case, outer box, chronometer certificate, guarantee card dated 2005.

Diameter: 36 mm

Notes: running at the time of cataloguing.

€ 3.000

314

**TISSOT HERITAGE REF. G680.333 150° ANNIVERSARIO LIMITED EDITION, 2003**

Cassa: firmata, n. 0458/1853, in oro giallo 18K, fondello a vista a scatto.

Quadrante: firmato, argentée, indici applicati, data, secondi al 6.

Movimento: firmato, calibro automatico 2895-1.

Bracciale/Cinturino: chiusura deployante placcata oro firmata.

Accessori: astuccio, controscatola, portadocumenti, libretti, garanzia.

Diametro: 40 mm

Note: marciante in fase di catalogazione.

**TISSOT HERITAGE REF. G680.333 150TH ANNIVERSARY LIMITED EDITION, 2003**

Case: signed, n. 0458/1853, in 18K yellow gold, display snap on caseback.

Dial: signed, silvered, applied indexes, date, seconds at 6.

Movement: signed, automatic caliber 2895-1.

Bracelet/Strap: signed gold plated deployant clasp.

Accessories: case, outer box, document holder, booklets, guarantee.

Diameter: 40 mm

Notes: running at the time of cataloguing.

€ 1.500



315

**VACHERON CONSTANTIN PATRIMONY REF. 42002,  
ANNI 2000, SCATOLA E GARANZIA**

Cassa: firmata, n. 804746, in oro giallo 18K, fondello a scatto.  
Quadrante: firmato, argentée inciso a raggiera, indici applicati,  
secondi al centro, data.  
Movimento: firmato, calibro automatico 1312, n. 987240,  
regolato in temperatura e 5 posizioni.  
Bracciale/Cinturino: fibbia firmata in oro giallo 18K.  
Accessori: controscatola, astuccio, agenda in pelle, garanzia  
datata 2006.  
Diametro: 35 mm  
Note: marciante in fase di catalogazione.



**VACHERON CONSTANTIN PATRIMONY REF. 42002,  
2000S, BOX AND GUARANTEE**

*Case: signed, n. 804746, in 18K yellow gold, snap on caseback.  
Dial: signed, silvered sunburst, applied indexes, center seconds, date.  
Movement: signed, automatic caliber 1312, n. 987240, adjusted to  
temperature and 5 positions.  
Bracelet/Strap: signed buckle in 18K yellow gold.  
Accessories: outer box, case, leather planner, guarantee dated 2006.  
Diameter: 35 mm  
Notes: running at the time of cataloguing.*

**€ 3.500**

316

**ZENITH REF. 90/30.2860.605, ANNI 2000,  
SCATOLA E GARANZIA**

Cassa: firmata, in oro giallo 18K, fondello con viti.  
Quadrante: firmato, argentée con incisione guilloché,  
indici e numeri romani applicati.  
Movimento: firmato, calibro manuale 305.  
Bracciale/Cinturino: fibbia placcata oro firmata.  
Accessori: controscatola, astuccio, tagliando di garanzia datato 2005.  
Dimensioni: 36 x 29 mm  
Note: marciante in fase di catalogazione.

**ZENITH REF. 90/30.2860.605, 2000S,  
BOX AND GUARANTEE**

*Case: signed, in 18K yellow gold, caseback with screws.  
Dial: signed, silvered with guilloché engraving,  
applied indexes and Roman numerals.  
Movement: signed, manual-winding caliber 305.  
Bracelet/Strap: signed gold plated buckle.  
Accessories: outer box, case, guarantee voucher dated 2005.  
Dimensions: 36 x 29 mm  
Notes: running at the time of cataloguing.*

**€ 1.500**





317

**ZENITH AUTOMATIC REF. 06.0030.492, ANNI 2000.**

Cassa: firmata, punzoni italiani, in oro giallo 18K, fondello a scatto.

Quadrante: firmato, argentée e lavorazione guilloché, indici e numeri romani applicati, secondi al centro, data.

Movimento: firmato, calibro automatico 49.2.

Bracciale/Cinturino: fibbia placcata oro.

Accessori: astuccio, controscatola.

Diametro: 34 mm

Note: marciante in fase di catalogazione.

*ZENITH AUTOMATIC REF. 06.0030.492, 2000S*

*Case: signed, Italian hallmarks, in 18K yellow gold, snap on caseback.*

*Dial: signed, silvered and guilloché finish, applied indexes and Roman numerals, center seconds, date.*

*Movement: signed, automatic caliber 49.2.*

*Bracelet/Strap: gold plated buckle.*

*Accessories: case, outer box.*

*Diameter: 34 mm*

*Notes: running at the time of cataloguing.*

**€ 1.200**



318

**ZENITH AUTOMATIC ELITE SUPER SLIM REF. 90/30.00.10.661, ANNI 2000**

Cassa: firmata, in oro giallo 18K, fondello a scatto a vista.

Quadrante: firmato, bianco, numeri romani applicati.

Movimento: firmato, calibro automatico 661, n. 3418.

Bracciale/Cinturino: fibbia placcata oro firmata.

Accessori: astuccio, controscatola, libretto, tagliando di garanzia datato 2003.

Diametro: 36 mm

Note: marciante in fase di catalogazione.

*ZENITH AUTOMATIC ELITE SUPER SLIM REF. 90/30 00 10 661, 2000S*

*Case: signed, in 18K yellow gold, display snap on caseback.*

*Dial: signed, white, Roman numerals applied.*

*Movement: signed, automatic caliber 661, n. 3418.*

*Bracelet/Strap: signed gold plated buckle.*

*Accessories: case, outer box, booklet, guarantee voucher dated 2003.*

*Diameter: 36 mm*

*Notes: running at the time of cataloguing.*

**€ 1.500**



319

**ROLEX CELLINI REF. 6623, ANNI '90**

Cassa: firmata, n. S103770, in oro giallo 18K, fondello a scatto, anse mobili.

Quadrante: firmato, bianco, numeri romani applicati.

Movimento: firmato, calibro al quarzo 6620.

Bracciale/Cinturino: firmato, in oro giallo 18K.

Accessori: -

Diametro: 37 mm | Peso: 118,3 g | Lunghezza bracciale: 18 cm

Note: marciante in fase di catalogazione.

*ROLEX CELLINI REF. 6623, 90S*

*Case: signed, n. S103770, in 18K yellow gold, snap on caseback, mobile lugs.*

*Dial: signed, white, Roman numerals applied.*

*Movement: signed, quartz caliber 6620.*

*Bracelet/Strap: signed, in 18K yellow gold.*

*Accessories: -*

*Diameter: 37 mm | Weight: 118,3 g | Bracelet length: 18 cm*

*Notes: running at the time of cataloging.*

**€ 5.000**



320

**ROLEX OYSTER CHRONOGRAPHE ANTI-MAGNÉTIQUE  
REF. 3525, 1941**

Cassa: firmata, n. 181227, in acciaio, fondello a vite Oyster Watch e R.W.C., tre stelle incise al retro, lunetta liscia e pulsanti a pompa. Quadrante: firmato, nero, indici luminescenti, contatore a 30 minuti e secondi continui.

Movimento: firmato, calibro manuale Valjoux 23.

Bracciale/Cinturino: firmato, Oyster, in acciaio a maglie rivettate, chiusura deployante marcata 1/71.

Accessori: visionato da Carlo Pergola (scheda tecnica a uso interno); perizia di Valter Barocco.

Diametro: 36 mm | Lunghezza bracciale: 18 cm (12 maglie)

Note: marciante in fase di catalogazione; cronografia funzionante.

**ROLEX OYSTER CHRONOGRAPHE ANTI-MAGNÉTIQUE  
REF. 3525, 1941**

*Case: signed, n. 181227, in stainless steel, screw-down caseback marked Oyster Watch and R.W.C., on reverse stamped with three stars, smooth bezel and pump pushers.*

*Dial: signed, black, luminous indexes, 30-minute counter and continuous seconds.*

*Movement: signed, manual-winding Valjoux caliber 23.*

*Bracelet/Strap: signed, Oyster, in stainless steel with riveted links, deployant clasp marked 1/71.*

*Accessories: inspected by Carlo Pergola (technical report for internal use); expertise by Valter Barocco.*

*Diameter: 36 mm | Bracelet length: 18 cm (12 links)*

*Notes: running at the time of cataloguing; chronograph functioning.*

**€ 45.000**

Entrata in produzione nel 1939, la referenza 3525 ha una storia molto interessante. Noto tra i collezionisti come "Prisoner of War", questo modello veniva fornito da Rolex agli ufficiali dell'esercito britannico detenuti nei campi di prigionia tedeschi durante la Seconda Guerra Mondiale.

Si tratta del primo cronografo di casa Rolex ad essere dotato di una cassa monoblocco con fondello a vite, abbinando robustezza sportiva e funzione cronografica.

*Introduced in 1939, reference 3525 has a very interesting history. Known among collectors as the "Prisoner of War", this model was supplied by Rolex to the British Army officers detained in German prisoner-of-war camps during the Second World War.*

*It was the first Rolex chronograph to feature a monobloc case with a screw-down case back, combining sporty robustness with a chronograph function.*



ROLEX OYSTER  
CHRONOGAPRE

ANTI-MAGNETIQUE

6

60  
45  
30

20  
10

55 60 5 10 15 20 25 30 35 40 45 50

SWISS MADE



321

**ROLEX COSMOGRAPH DAYTONA REF. 6240, 1966**

Cassa: firmata, n. 1297626, in acciaio, fondello ref. 6239 e pulsanti a vite, lunetta nera con scala tachimetrica.

Quadrante: firmato, nero, quadrantini argentée dei contatori a 30 minuti, 12 ore e secondi continui.

Movimento: firmato, calibro manuale Valjoux 72/B, n. 7140.

Bracciale/Cinturino: firmato, Oyster, in acciaio, ref. 78350, chiusura deployante U2, finali 571.

Accessori: visionato da Carlo Pergola (scheda tecnica a uso interno).

Diametro: 37 mm | Lunghezza bracciale: 19 cm (13 maglie)

Note: marciante in fase di catalogazione, cronografia funzionante.

*ROLEX COSMOGRAPH DAYTONA REF. 6240, 1966*

*Case: signed, n. 1297626, in stainless steel, caseback ref. 6239 and screw-down pushers, black bezel with tachymeter scale.*

*Dial: signed, black, silvered subdials for 30-minute, 12-hour and continuous seconds counters.*

*Movement: signed, manual-winding Valjoux caliber 72/B, n. 7140.*

*Bracelet/Strap: signed, Oyster, in stainless steel, ref. 78350, deployant clasp U2, end pieces 571.*

*Accessories: inspected by Carlo Pergola (technical report for internal use).*

*Diameter: 37 mm | Bracelet length: 19 cm (13 links)*

*Notes: running at the time of cataloguing, chronograph functioning.*

**€ 30.000**

Introdotta nel 1965, la ref. 6240 viene equipaggiata da pulsanti a vite impermeabili, novità tecnica che consente per la prima volta l'uso della scritta "Oyster" sul quadrante, segnando una svolta importante nella famiglia Daytona.

Considerato di uno dei modelli di transizione più affascinanti della famiglia Daytona.

*Introduced in 1965, reference 6240 was fitted with waterproof screw-down pushers, a technical innovation that allowed the word "Oyster" to appear on the dial for the first time, marking an important turning point in the Daytona family.*

*It is considered one of the most fascinating transitional models in the Daytona line.*





322

**ROLEX COSMOGRAPH DAYTONA REF. 16520 "FLOATING DIAL", 1988 CIRCA**

Cassa: firmata, n. R938694, in acciaio, fondello 16500, lunetta con scala tachimetrica base 200.

Quadrante: firmato, nero e piste argentée, indici applicati, contatori a 30 minuti e 12 ore, secondi continui.

Movimento: firmato, calibro automatico 4030, n. 11350.

Bracciale/Cinturino: firmato, Oyster, in acciaio, ref. 78360, chiusura deployante M3, finali 503.

Accessori: visionato da Carlo Pergola (scheda tecnica a uso interno).

Diametro: 39 mm | Lunghezza bracciale: 20 cm (13 maglie)

Note: marciante in fase di catalogazione.

**ROLEX COSMOGRAPH DAYTONA REF. 16520 "FLOATING DIAL", CIRCA 1988**

*Case: signed, n. R938694, in stainless steel, caseback 16500, bezel with tachymeter scale base 200.*

*Dial: signed, black and silvered tracks, applied indexes, 30-minute and 12-hour counters, continuous seconds.*

*Movement: signed, automatic caliber 4030, n. 11350.*

*Bracelet/Strap: signed, Oyster, in stainless steel, ref. 78360, deployant clasp M3, end pieces 503.*

*Accessories: inspected by Carlo Pergola (technical report for internal use)*

*Diameter: 39 mm | Bracelet length: 20 cm (13 links)*

*Notes: running at the time of cataloguing.*

€ 25.000

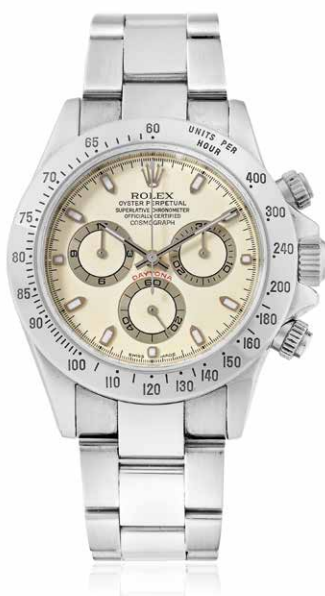

323

**ROLEX COSMOGRAPH DAYTONA REF. 116520 "CREAM DIAL", 2001, SCATOLA E GARANZIA**

Cassa: firmata, n. P889984, in acciaio, fondello a vite marcato 2100, lunetta con scala tachimetrica base 400. Quadrante: firmato, bianco, piste argentée, sommatori a 30 minuti e 12 ore, secondi continui. Movimento: firmato, calibro automatico 4130, n. 0062851. Bracciale/Cinturino: firmato, Oyster, in acciaio, ref. 78490, chiusura deployante UDT5. Accessori: astuccio, calendario 2002/03, portadocumenti, garanzia datata 2022; perizia di Carlo Pergola ad uso interno. Diametro: 40 mm | Lunghezza bracciale: 17,5 cm (10 maglie) Note: marciante in fase di catalogazione; cronografia funzionante.

**ROLEX COSMOGRAPH DAYTONA REF. 116520 "CREAM DIAL", 2001, BOX AND GUARANTEE**

Case: signed, n. P889984, in stainless steel, screw-down caseback marked 2100, bezel with tachymeter scale base 400. Dial: signed, white, silvered tracks, 30-minute and 12-hour counters, continuous seconds. Movement: signed, automatic caliber 4130, n. 0062851. Bracelet/Strap: signed, Oyster, in stainless steel, ref. 78490, deployant clasp UDT5. Accessories: case, calendar 2002/03, document holder, guarantee dated 2022; inspected by Carlo Pergola (technical report for internal use). Diameter: 40 mm | Bracelet length: 17.5 cm (10 links) Notes: running at the time of cataloguing.

€ 20.000





324

**ROLEX PRECISION, ANNI '60**

Cassa: firmata, n. 59, in oro giallo 18K, fondello a scatto.

Quadrante: firmato, bianco, indici applicati.

Movimento: firmato, calibro manuale 1400.

Bracciale/Cinturino: rigido con apertura a molla, in oro giallo 18K satinato.

Accessori: -

Diametro: 18 mm | Peso: 40,72 g

Note: marciante in fase di catalogazione.

*ROLEX PRECISION, 60S*

*Case: signed, n. 59, in 18K yellow gold, snap on caseback.*

*Dial: signed, white, applied indexes.*

*Movement: signed, manual-winding caliber 1400.*

*Bracelet/Strap: rigid with spring opening, in satin 18K yellow gold.*

*Accessories: -*

*Diameter: 18 mm | Weight: 40.72 g*

*Notes: running at the time of cataloguing.*

**€ 2.000**



325

**VETTA OROLOGIO BRACCIALE, ANNI '60**

Cassa: punzone del cassai, in oro giallo 18K, fondello a scatto.

Quadrante: firmato, argentée, indici applicati.

Movimento: firmato, calibro manuale AS 1051.

Bracciale/Cinturino: integrato con snodo a molla, in oro 18K.

Accessori: astuccio a conchiglia.

Diametro: 18 mm | Peso: 29 g | Lunghezza bracciale: 15 cm

Note: marciante in fase di catalogazione.

*VETTA BRACELET WATCH, 60S*

*Case: maker's mark, in 18K yellow gold, snap on caseback.*

*Dial: signed, silvered, applied indexes.*

*Movement: signed, manual-winding caliber AS 1051.*

*Bracelet/Strap: integrated with spring hinge, in 18K gold.*

*Accessories: clamshell case.*

*Diameter: 18 mm | Weight: 29 g | Bracelet length: 15 cm*

*Notes: running at the time of cataloguing.*

*netto: 24 g (inc molle e vetro)*

**€ 1.000**



326

**ROLEX OYSTER PERPETUAL REF. 6618, 1970 CIRCA**

Cassa: firmata, n. 2524023, in oro giallo 18K, fondello a vite 6619.

Quadrante: firmato, bianco, indici applicati e numeri romani stampati, secondi al centro.

Movimento: firmato, calibro automatico 1161, n. 41411.

Bracciale/Cinturino: firmato, Oyster in oro giallo 18K, maglie rivettate, chiusura deployante 3.72, finali 66.

Accessori: -

Diametro: 24 mm | Peso: 53,9 g | Lunghezza bracciale: 15,5 cm (11 maglie)

Note: marciante in fase di catalogazione.

*ROLEX OYSTER PERPETUAL REF. 6618, CIRCA 1970*

*Case: signed, n. 2524023, in 18K yellow gold, screw-down caseback 6619.*

*Dial: signed, white, applied indexes and printed Roman numerals, center seconds.*

*Movement: signed, automatic caliber 1161, n. 41411.*

*Bracelet/Strap: signed, Oyster in 18K yellow gold, riveted links, deployant clasp 3.72, end pieces 66.*

*Accessories: -*

*Diameter: 24 mm | Weight: 53.9 g | Bracelet length: 15.5 cm (11 links)*

*Notes: running at the time of cataloguing.*

**€ 3.000**



327

**ROLEX DATEJUST REF. 6916, 1977 CIRCA**

Cassa: firmata, n. 5167745, in oro giallo 18K, fondello a vite ref. 6917, lunetta liscia.

Quadrante: firmato, bianco, indici dipinti, data, secondi al centro.

Movimento: firmato, calibro automatico 2030, n. 90361.

Bracciale/Cinturino: firmato, Jubilee, in oro giallo 18K, chiusura deployante.

Accessori: -

Diametro: 26 mm | Peso: 59,50 g | Lunghezza bracciale: 18 cm

Note: marciante in fase di catalogazione.

*ROLEX DATEJUST REF. 6916, CIRCA 1977*

*Case: signed, n. 5167745, in 18K yellow gold, screw-down caseback ref. 6917, smooth bezel.*

*Dial: signed, white, painted indexes, date, center seconds.*

*Movement: signed, automatic caliber 2030, n. 90361.*

*Bracelet/Strap: signed, Jubilee, in 18K yellow gold, deployant clasp.*

*Accessories: -*

*Diameter: 26 mm | Weight: 59.50 g | Bracelet length: 18 cm*

*Notes: running at the time of cataloguing.*

**€ 3.000**

328

**VACHERON & CONSTANTIN, ANNI '40**

Cassa: firmata, n. 323829, in oro giallo 18K, fondello a scatto.  
Quadrante: firmato, argentée, indici e numero arabo applicati, secondi al 6.

Movimento: firmato, calibro manuale P 453/3B, n. 493436, regolato in temperatura; manca registro micrometrico.

Bracciale/Cinturino: in oro giallo 18K.

Accessori: -

Diametro: 35 mm | Peso: 65,2 g

Note: marciante in fase di catalogazione.

**VACHERON & CONSTANTIN, 40S**

Case: signed, n. 323829, in 18K yellow gold, snap on caseback.

Dial: signed, silvered, applied indexes and Arabic numeral, seconds at 6.

Movement: signed, manual-winding caliber P 453/3B, n. 493436, adjusted to temperature; micrometric regulator missing.

Bracelet/Strap: in 18K yellow gold.

Accessories: -

Diameter: 35 mm | Weight: 65.2 g

Notes: running at the time of cataloguing.

€ 3.000



329

**VACHERON & CONSTANTIN REF. 6414, ANNI '60**

Cassa: firmata, n. 418529, in oro giallo 18K, fondello a scatto.

Quadrante: firmato, argentée, indici applicati, secondi al 6.

Movimento: firmato, calibro manuale K1001/1, n. 592495, punzone di Ginevra, regolato per il caldo e il freddo, l'isocronismo e 5 posizioni.

Bracciale/Cinturino: -

Accessori: -

Diametro: 32 mm

Note: marciante in fase di catalogazione, ma da revisionare.

**VACHERON & CONSTANTIN REF. 6414, 60S**

Case: signed, n. 418529, in 18K yellow gold, snap on caseback.

Dial: signed, silvered, applied indexes, seconds at 6.

Movement: signed, manual-winding caliber K1001/1, n. 592495, Geneva seal, adjusted to heat and cold, isochronism and 5 positions.

Bracelet/Strap: -

Accessories: -

Diameter: 32 mm

Notes: running at the time of cataloguing, but needs service.

€ 1.500



330

**VACHERON CONSTANTIN REF. 2044A, ANNI '60**

Cassa: firmata, n. 498521, in oro giallo 18K, fondello a scatto.  
Quadrante: firmato, champagne, indici applicati.  
Movimento: firmato, calibro manuale K1014, n. 672015, regolato per il caldo e il freddo, l'isocronismo e 5 posizioni.  
Bracciale/Cinturino: -  
Accessori: -  
Dimensioni: 28,5 x 36,5 mm  
Note: marciante in fase di catalogazione.

**VACHERON CONSTANTIN REF. 2044A, 60S**

Case: signed, n. 498521, in 18K yellow gold, snap on caseback.  
Dial: signed, champagne, applied indexes.  
Movement: signed, manual-winding caliber K1014, n. 672015, adjusted to heat and cold, isochronism and 5 positions.  
Bracelet/Strap: -  
Accessories: -  
Dimensions: 28.5 x 36.5 mm  
Notes: running at the time of cataloguing.

€ 2.000



331

**VACHERON CONSTANTIN REF. 6782 "TURNOGRAPH", ANNI '60**

Cassa: firmata, n. 423427, in oro giallo 18K, fondello a vite, ghiera girevole graduata.  
Quadrante: firmato, argentée, indici applicati, secondi al centro e data.  
Movimento: firmato, calibro automatico K 1072/1 con inserto del rotore in oro giallo 18K, n. 587577, punzone di Ginevra, regolato per il caldo e il freddo, l'isocronismo e 5 posizioni.  
Bracciale/Cinturino: fibbia firmata in oro giallo 18K.  
Accessori: -  
Diametro: 36 mm  
Note: marciante in fase di catalogazione.

**VACHERON CONSTANTIN REF. 6782 "TURNOGRAPH", 60S**

Case: signed, n. 423427, in 18K yellow gold, screw-down caseback, rotating graduated bezel.  
Dial: signed, silvered, applied indexes, center seconds and date.  
Movement: signed, automatic caliber K 1072/1 with rotor insert in 18K yellow gold, n. 587577, Geneva seal, adjusted to heat and cold, isochronism and 5 positions.  
Bracelet/Strap: signed buckle in 18K yellow gold.  
Accessories: -  
Diameter: 36 mm  
Notes: running at the time of cataloguing.

€ 4.000



332

**CARTIER TORTUE A PARIS REF. 10712, ANNI '80**

Cassa: firmata, n. 107120393, in oro giallo 18K, fondello con viti sulla carrure.

Quadrante: firmato, bianco, firma segreta, numeri romani stampati.

Movimento: firmato, calibro manuale 107.

Bracciale/Cinturino: fibbia placcata oro.

Accessori: astuccio.

Dimensioni: 34 x 28 mm

*CARTIER TORTUE A PARIS REF. 10712, 80S*

*Case: signed, n. 107120393, in 18K yellow gold, caseback with screws on the caseband.*

*Dial: signed, white, secret signature, printed Roman numerals.*

*Movement: signed, manual-winding caliber 107.*

*Bracelet/Strap: gold plated buckle.*

*Accessories: box.*

*Dimensions: 34 x 28 mm*

*Notes: running at the time of cataloguing, but a service is recommended.*

€ 2.500



333

**CARTIER TORTUE COLLECTION PRIVÉE REF. 2496C, 2001, SCATOLA E GARANZIA**

Cassa: firmata, n. 0202MG, in oro giallo 18K, fondello a vista con viti. Quadrante: firmato, argentée, guilloché, numeri romani stampati, firma segreta.

Movimento: firmato, calibro manuale 430MC.

Bracciale/Cinturino: chiusura deployante firmata in oro giallo 18K.

Accessori: scatola, portadocumenti, libretto, garanzia datata 2001.

Dimensioni: 43 x 34 mm

Note: marciante in fase di catalogazione.

*CARTIER TORTUE COLLECTION PRIVÉE REF. 2496C, 2001, BOX AND GUARANTEE*

*Case: signed, n. 0202MG, in 18K yellow gold, display caseback with screws.*

*Dial: signed, silvered, guilloché, printed Roman numerals, secret signature.*

*Movement: signed, manual-winding caliber 430MC.*

*Bracelet/Strap: signed deployant clasp in 18K yellow gold.*

*Accessories: box, document holder, booklet, guarantee dated 2001.*

*Dimensions: 43 x 34 mm*

*Notes: running at the time of cataloguing.*

€ 4.000



334

**CARTIER BALLON BLEU REF. 2999, ANNI 2000,  
SCATOLA E GARANZIA**

Cassa: firmata, n. 125415NX, in oro rosa 18K, fondello fissato con viti, corona protetta incassata.

Quadrante: firmato, argentée con decorazione flinqué, numeri romani stampati, firma segreta, secondi al centro, data.

Movimento: firmato, calibro automatico 049.

Bracciale/Cinturino: firmati, cinturino in pelle e fibbia in oro giallo 18K.

Accessori: controscatola, scatola, libretti e garanzia datata 2009.

Diametro: 41 mm

Note: marciante in fase di catalogazione.

*CARTIER BALLON BLEU REF. 2999, 2000S, BOX AND GUARANTEE*

*Case: signed, n. 125415NX, in 18K pink gold, caseback secured with screws, recessed protected crown.*

*Dial: signed, silvered flinqué pattern, printed Roman numerals, secrete signature, centre seconds, date.*

*Movement: signed, automatic caliber 049.*

*Bracelet/Strap: signed leather strap with 18K yellow gold buckle.*

*Accessories: outer box, box, booklets and warranty dated 2009.*

*Diameter: 41 mm*

*Notes: running at the time of cataloguing.*

**€ 7.000**



335

**CARTIER TONNEAU COLLECTION PRIVÉE REF. 2434B, 2002, SCATOLA E GARANZIA**

Cassa: firmata, n. 0116AF, n. 115808, in oro giallo 18K, fondello con viti sulla carrure, monogramma inciso.

Quadrante: firmato, argentée, flinqué, numeri romani stampati, firma segreta.

Movimento: firmato, calibro manuale 060.

Bracciale/Cinturino: chiusura deployante firmata in oro giallo 18K.

Accessori: controscaletta, scatola, portadocumenti, libretto, garanzia datata 2002.

Dimensioni: 46 x 26 mm

Note: marciante in fase di catalogazione.

**CARTIER TONNEAU COLLECTION PRIVÉE REF. 2434B, 2002, BOX AND GUARANTEE**

*Case: signed, n. 0116AF, n. 115808, in 18K yellow gold, caseback with screws on caseband, engraved monogram.*

*Dial: signed, silvered, flinqué, printed Roman numerals, secret signature.*

*Movement: signed, manual-winding caliber 060.*

*Bracelet/Strap: signed deployant clasp in 18K yellow gold.*

*Accessories: outer box, box, document holder, booklet, guarantee dated 2002.*

*Dimensions: 46 x 26 mm*

*Notes: running at the time of cataloguing.*

**€ 8.000**



CARTIER  
PARIS

MADE IN FRANCE



336

**VACHERON & CONSTANTIN REF. 6559, ANNI '60**

Cassa: firmata, n. 426867, in oro bianco 18K, fondello a scatto.

Quadrante: firmato, argentée, numeri romani stampati.

Movimento: firmato, calibro manuale K1001/2, n. 597177, punzone di Ginevra, regolato per il caldo e il freddo, l'isocronismo e 5 posizioni.

Bracciale/Cinturino: fibbia AW in oro bianco 18K.

Accessori: -

Dimensioni: 26 x 33 mm

Note: marciante in fase di catalogazione.

**VACHERON & CONSTANTIN REF. 6559, 60S**

Case: signed, n. 426867, in 18K white gold, snap on caseback.

Dial: signed, silvered, printed Roman numerals.

Movement: signed, manual-winding caliber K1001/2, n. 597177, Geneva hallmark, adjusted to heat and cold, isochronism and 5 positions.

Bracelet/Strap: AW buckle in 18K white gold.

Accessories: -

Dimensions: 26 x 33 mm

Notes: running at the time of cataloguing.

€ 1.200



337

**PATEK PHILIPPE REF. 3138, ANNI '40**

Cassa: firmata, n. 668266, in oro giallo 18K, fondello a scatto.

Quadrante: firmato, argentée, indici e numeri arabi applicati.

Movimento: firmato, calibro manuale 7 1/2" linee, n. 854532.

Bracciale/Cinturino: -

Accessori: -

Dimensioni: 20 x 29 mm

Note: marciante in fase di catalogazione, ma da revisionare.

**PATEK PHILIPPE REF. 3138, 40S**

Case: signed, n. 668266, in 18K yellow gold, snap on caseback.

Dial: signed, silvered, applied indexes and Arabic numerals.

Movement: signed, manual-winding caliber 7 1/2" lignes, n. 854532.

Bracelet/Strap: -

Accessories: -

Dimensions: 20 x 29 mm

Notes: running at the time of cataloguing, but needs service.

€ 1.300

338

**VACHERON & CONSTANTIN TRIPLO CALENDARIO  
REF. 4241, ANNI '40**

Cassa: firmata, n. 273951, in acciaio, fondello a scatto, anse a goccia.  
Quadrante: firmato, argentée a due toni, indici e numeri romani applicati, quadrantino dei secondi, lancetta per la data, aperture per l'indicazione del giorno della settimana e del mese.  
Movimento: firmato, calibro manuale 455, n. 429638.  
Bracciale/Cinturino: -  
Accessori: -  
Diametro: 36 mm  
Note: marciante in fase di catalogazione.

*VACHERON & CONSTANTIN TRIPLE CALENDAR REF. 4241, 40S  
Case: signed, n. 273951, in stainless steel, snap on caseback, teardrop lugs.*

*Dial: signed, two-tone silvered, applied indexes and Roman numerals, seconds subdial, hand for date, apertures for day of the week and month indication.*

*Movement: signed, manual-winding caliber 455, n. 429638.*

*Bracelet/Strap: -*

*Accessories: -*

*Diameter: 36 mm*

*Notes: running at the time of cataloguing.*

€ 3.000



339

**UNIVERSAL TRI-COMPAX REF. 22242, ANNI '40**

Cassa: firmata, n. 1107557, in acciaio Enversteel, fondello a scatto.  
Quadrante: firmato, argentée, indici applicati, secondi continui, sommatori a 30 minuti e 12 ore, data, fasi lunari, giorno del mese e della settimana.  
Movimento: firmato, calibro manuale 481.  
Bracciale/Cinturino: -  
Accessori: -  
Diametro: 34 mm  
Note: marciante in fase di catalogazione, cronografia funzionante.

*UNIVERSAL TRI-COMPAX REF. 22242, 40S*

*Case: signed, n. 1107557, in Enversteel stainless steel, snap on caseback.*

*Dial: signed, silvered, applied indexes, continuous seconds, 30-minute and 12-hour counters, date, moon phases, day of the month and week.*

*Movement: signed, manual-winding caliber 481.*

*Bracelet/Strap: -*

*Accessories: -*

*Diameter: 34 mm*

*Notes: running at the time of cataloguing, chronograph functioning.*

€ 2.000



340

**OMEGA CRONOGRACO 33.30, ANNI '30**

Cassa: firmata, n. 9556288, in acciaio Staybrite, fondello a scatto, pulsanti a oliva.  
Quadrante: firmato, argentée, indici stampati, secondi continui e sommatore 30 minuti, scale telemetrica e tachimetrica.  
Movimento: firmato, calibro manuale 33.30, n. 9385572, 17 rubini.  
Bracciale/Cinturino: -  
Accessori: -  
Diametro: 37 mm  
Note: marciante in fase di catalogazione; cronografia funzionante.

*OMEGA CHRONOGRAPH 33.30, 30S*

*Case: signed, n. 9556288, in Staybrite stainless steel, snap on caseback, olive-shaped pushers.*

*Dial: signed, silvered, printed indexes, continuous seconds and 30-minute register, telemetric and tachymeter scales.*

*Movement: signed, manual-winding caliber 33.30, n. 9385572, 17 jewels.*

*Bracelet/Strap: -*

*Accessories: -*

*Diameter: 37 mm*

*Notes: running at the time of cataloguing; chronograph functioning.*

€ 2.000





341

**ROLEX GMT-MASTER REF. 1675 "CORNINO", 1959 CIRCA**

Cassa: firmata, n. 505325, in acciaio, fondello a vite marcato 1675 I/60, lunetta con inserto rosso/blu graduato a 24 ore.

Quadrante: firmato, nero, scritte gilt, indici luminescenti, data, lancetta per secondo fuso orario, secondi al centro.

Movimento: firmato, calibro automatico 1560 con rotore butterfly, n. D20098.

Bracciale/Cinturino: firmato, Oyster, in acciaio a maglie rivettate, clasp 3/60, finali 64.

Accessori: controscaletta, astuccio; visionato da Carlo Pergola (scheda tecnica a uso interno).

Diametro: 39 mm | Lunghezza bracciale: 19 cm (12 maglie)

Note: marciante in fase di catalogazione.

**ROLEX GMT-MASTER REF. 1675 "EAGLE-BEAK", CIRCA 1959**

Case: signed, n. 505325, in stainless steel, screw-down caseback marked 1675 I/60, bezel with red/blue insert graduated to 24 hours.

Dial: signed, black, gilt writing, luminous indexes, date, hand for second time zone, center seconds.

Movement: signed, automatic caliber 1560 with butterfly rotor, n. D20098.

Bracelet/Strap: signed, Oyster, in stainless steel with riveted links, deployant clasp 3/60, end pieces 64.

Accessories: outer box, box; inspected by Carlo Pergola (technical report for internal use)

Diameter: 39 mm | Bracelet length: 19 cm (12 links)

Notes: running at the time of cataloguing.

€ 16.000





342

**ROLEX GMT-MASTER REF. 1675, 1978 CIRCA**

Cassa: firmata, n. 5843471, in acciaio, fondello a vite ref. 1675 con dedica incisa, lunetta con inserto rosso/blu graduato a 24 ore.  
 Quadrante: firmato, nero, grafica bianca Mark 5, data, lancetta per secondo fuso orario, secondi al centro.  
 Movimento: firmato, calibro automatico 1570, n. D775787.  
 Bracciale/Cinturino: firmato, Jubilee, in acciaio, ref. 62510H, clasp CP7, finali 550.  
 Accessori: astuccio ref. 67.00.3 mancante del portaorologio; visionato da Carlo Pergola (scheda tecnica a uso interno).  
 Diametro: 39 mm | Lunghezza bracciale: 19 cm  
 Note: marciante in fase di catalogazione.

**ROLEX GMT-MASTER REF. 1675, CIRCA 1978**

*Case: signed, n. 5843471, in stainless steel, screw-down caseback ref. 1675 with engraved dedication, bezel with red/blue insert graduated to 24 hours.*  
*Dial: signed, black, white writings Mark 5, date, hand for second time zone, center seconds.*  
*Movement: signed, automatic caliber 1570, n. D775787.*  
*Bracelet/Strap: signed, Jubilee, in stainless steel, ref. 62510H, deployant clasp CP7, end pieces 550.*  
*Accessories: case ref. 67.00.3 missing watch holder; inspected by Carlo Pergola (technical report for internal use).*  
*Diameter: 39 mm | Bracelet length: 19 cm*  
*Notes: running at the time of cataloguing.*  
**€ 7.000**



343

**ROLEX GMT-MASTER REF. 1675 "LONG E", 1972 CIRCA, SCATOLA E GARANZIA**

Cassa: firmata, n. 2903697, in acciaio, fondello a vite marcato 1675 IIII/70, lunetta con inserto rosso/blu graduato a 24 ore.  
 Quadrante: firmato, nero, grafica bianca Mark I, data, lancetta per secondo fuso orario e secondi al centro.  
 Movimento: firmato, calibro automatico 1570, n. D964486.  
 Bracciale/Cinturino: firmato, Oyster, in acciaio, ref. 93150, clasp O/8, finali 501/B.  
 Accessori: astuccio, libretto, garanzia datata 1973, inserto nero supplementare; visionato da Carlo Pergola (scheda tecnica a uso interno).  
 Diametro: 39 mm | Lunghezza bracciale: 20,5 cm  
 Note: marciante in fase di catalogazione.

**ROLEX GMT-MASTER REF. 1675 "LONG E", CIRCA 1972, BOX AND GUARANTEE**

*Case: signed, n. 2903697, in stainless steel, screw-down caseback marked 1675 IIII/70, bezel with red/blue insert graduated to 24 hours.*  
*Dial: signed, black, white writing Mark I, date, hand for second time zone and center seconds.*  
*Movement: signed, automatic caliber 1570, n. D964486.*  
*Bracelet/Strap: signed, Oyster, in stainless steel, ref. 93150, deployant clasp O/8, end pieces 501/B.*  
*Accessories: case, booklet, guarantee dated 1973, supplementary black insert; inspected by Carlo Pergola (technical report for internal use).*  
*Diameter: 39 mm | Bracelet length: 20.5 cm*  
*Notes: running at the time of cataloguing.*  
**€ 10.000**

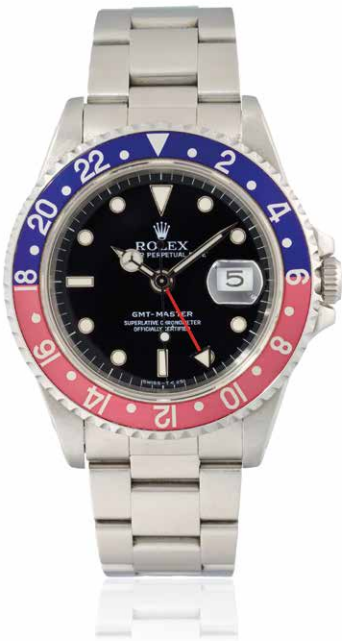

344

**ROLEX GMT-MASTER REF. 16700, 1995 CIRCA**

Cassa: firmata, n. W690424, in acciaio, fondello a vite ref. 16700, lunetta con inserto rosso/blu graduato a 24 ore.  
 Quadrante: firmato, nero, indici luminescenti, data, lancetta per secondo fuso orario, secondi al centro.  
 Movimento: firmato, calibro automatico 3175, n. 7227006.  
 Bracciale/Cinturino: firmato, Oyster, in acciaio, ref. 78360, chiusura deployante W11, finali 501 B.  
 Accessori: controscaletta, astuccio ref. 68.00.02, libretti e porta documenti, garanzia Rolex datata 1996.  
 Diametro: 39 mm | Lunghezza bracciale: 19 cm (13 maglie)  
 Note: marciante in fase di catalogazione.

**ROLEX GMT-MASTER REF. 16700, CIRCA 1995**

Case: signed, n. W690424, in stainless steel, screw-down caseback ref. 16700, bezel with red/blue insert graduated to 24 hours.  
 Dial: signed, black, luminous indexes, date, hand for second time zone, center seconds.  
 Movement: signed, automatic caliber 3175, n. 7227006.  
 Bracelet/Strap: signed, Oyster, in stainless steel, ref. 78360, deployant clasp W11, end pieces 501 B.  
 Accessories: outer box, case ref. 68.00.02, booklets and document holder, Rolex guarantee dated 1996.  
 Diameter: 39 mm | Bracelet length: 19 cm (13 links)  
 Notes: running at the time of cataloguing.

€ 6.000

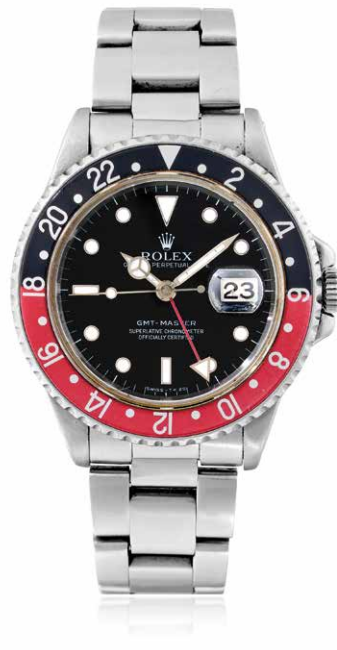

345

**ROLEX GMT-MASTER REF. 16700, 1988 CIRCA, GARANZIA**

Cassa: firmata, n. R900213, in acciaio, fondello a vite ref. 16700, lunetta con inserto rosso/nero graduato a 24 ore.  
 Quadrante: firmato, nero, indici luminescenti, data, lancetta per secondo fuso orario e secondi al centro.  
 Movimento: firmato, calibro automatico 3175, n. 5133367.  
 Bracciale/Cinturino: firmato, Oyster, in acciaio, ref. 93150, clasp Fliplock O/9, finali 593.  
 Accessori: garanzia datata 1989.  
 Diametro: 39 mm | Lunghezza bracciale: 18 cm (11 maglie)  
 Note: marciante in fase di catalogazione.

**ROLEX GMT-MASTER REF. 16700, CIRCA 1988, GUARANTEE**

Case: signed, n. R900213, in stainless steel, screw-down caseback ref. 16700, bezel with red/black insert graduated to 24 hours.  
 Dial: signed, black, luminous indexes, date, hand for second time zone and center seconds.  
 Movement: signed, automatic caliber 3175, n. 5133367.  
 Bracelet/Strap: signed, Oyster, in stainless steel, ref. 93150, Fliplock deployant clasp O/9, end pieces 593.  
 Accessories: guarantee dated 1989.  
 Diameter: 39 mm | Bracelet length: 18 cm (11 links)  
 Notes: running at the time of cataloguing.

€ 7.000



346

**ROLEX GMT-MASTER REF. 6542, 1958 CIRCA**

Cassa: firmata, n. 381461, in acciaio, fondello a vite ref. 6542 marcato 11.58, lunetta con inserto in bachelite rosso/blu e numeri al radio.

Quadrante: firmato, nero lucido, scritte gilt, indici luminescenti al radio, data, lancetta per secondo fuso orario, secondi al centro.

Movimento: firmato, calibro automatico 1035 con rotore butterfly, n. D774653.

Bracciale/Cinturino: firmato, Oyster, in acciaio a maglie estensibili rivettate, produzione 3.60, finali 64.

Accessori: astuccio; visionato da Carlo Pergola (scheda tecnica a uso interno).

Diametro: 39 mm | Lunghezza bracciale: 18,5 cm (11 maglie)

Note: marciante in fase di catalogazione.

*ROLEX GMT-MASTER REF. 6542, CIRCA 1958*

*Case: signed, n. 381461, in stainless steel, screw-down caseback ref. 6542 marked 11.58, bezel with red/blue bakelite insert and radium numerals.*

*Dial: signed, glossy black, gilt writing, radium luminous indexes, date, hand for second time zone, center seconds.*

*Movement: signed, automatic caliber 1035 with butterfly rotor, n. D774653.*

*Bracelet/Strap: signed, Oyster, in stainless steel with riveted expanding links, production 3.60, end link 64.*

*Accessories: box; inspected by Carlo Pergola (technical report for internal use).*

*Diameter: 39 mm | Bracelet length: 18.5 cm (11 links)*

*Notes: running at the time of cataloguing.*

**€ 35.000**

Lanciato nel 1954 in collaborazione con Pan Am Airlines per permettere ai piloti di gestire due fusi orari durante i voli intercontinentali, la referenza 6542 è oggi tra le più ambite tra i modelli GMT-Master.

Contraddistinto da una corona priva di spallette di protezione e da una ghiera bicolore in bachelite, queste caratteristiche furono sostituite pochi anni dopo il lancio, rendendo gli esemplari integri estremamente rari sul mercato.

*Launched in 1954 in collaboration with Pan Am Airlines to allow pilots to keep track of two time zones during intercontinental flights, reference 6542 is today among the most sought-after GMT-Master models.*

*Distinguished by a crown without protective guards and by a two-tone Bakelite bezel, these features were replaced only a few years after its launch, making watches with original features extremely rare on the market.*





347

**ROLEX DATEJUST REF. 6516, 1960 CIRCA**

Cassa: firmata, n. 741995, in oro giallo 18K, fondello a vite.  
 Quadrante: firmato, dorato, indici applicati, data, secondi al centro.  
 Movimento: firmato, calibro automatico 1130, n. 72880.  
 Bracciale/Cinturino: -  
 Accessori: -  
 Diametro: 25 mm  
 Note: marciante in fase di catalogazione, ma da revisionare.

*ROLEX DATEJUST REF. 6516, CIRCA 1960*

*Case: signed, n. 741995, in 18K yellow gold, screw-down caseback.  
 Dial: signed, gilt, applied indexes, date, center seconds.  
 Movement: signed, automatic caliber 1130, n. 72880.  
 Bracelet/Strap: -  
 Accessories: -  
 Diameter: 25 mm  
 Notes: running at the time of cataloguing, but needs service.*

€ 1.400



348

**ROLEX DATEJUST REF. 6917, ANNI '80**

Cassa: firmata, n. 7348004, in oro giallo 18K, fondello a vite ref. 6900.  
 Quadrante: firmato, champagne, indici applicati, data, secondi al centro.  
 Movimento: firmato, calibro automatico 2030, n. 105016, regolato in temperatura e 5 posizioni.  
 Bracciale/Cinturino: in oro giallo 18K in stile President.  
 Accessori: -  
 Diametro: 26 mm | Peso: 61 g | Lunghezza bracciale: 17,5 cm  
 Note: marciante in fase di catalogazione, ma da revisionare.

*ROLEX DATEJUST REF. 6917, 80S*

*Case: signed, n. 7348004, in 18K yellow gold, screw-down caseback ref. 6900.  
 Dial: signed, champagne, applied indexes, date, center seconds.  
 Movement: signed, automatic caliber 2030, n. 105016, adjusted to temperature and 5 positions.  
 Bracelet/Strap: in 18K yellow in President style.  
 Accessories: -  
 Diameter: 26 mm | Weight: 61 g | Bracelet length: 17.5 cm  
 Notes: running at the time of cataloguing, but needs service.*

€ 2.500



349

**ROLEX OYSTER PERPETUAL REF. 6581, 1954 CIRCA**

Cassa: firmata, n. 415856, in acciaio e oro giallo 18K, fondello a vite ref. 6585/6581 marcato IV.54, lunetta zigrinata con indici a rilievo.

Quadrante: firmato, argentée a nido d'ape, indici applicati, secondi al centro.

Movimento: firmato, calibro automatico 1030 con rotore butterfly, n. 474711.

Bracciale/Cinturino: firmato, Jubilee a maglie ripiegate, in acciaio e oro giallo 18K, ref. 6252H 14, chiusura deployante, finali 474B.

Accessori: -

Diametro: 34 mm | Lunghezza bracciale: 19 cm

Note: marciante in fase di catalogazione.

**ROLEX OYSTER PERPETUAL REF. 6581, CIRCA 1954**

*Case: signed, n. 415856, in stainless steel and 18K yellow gold, screw-down caseback ref. 6585/6581 marked IV.54, engine-turned bezel with raised indexes.*

*Dial: signed, silvered honeycomb, applied indexes, center seconds.*

*Movement: signed, automatic caliber 1030 with butterfly rotor, n. 474711.*

*Bracelet/Strap: signed, Jubilee with folded links, in stainless steel and 18K yellow gold, ref. 6252H 14, deployant clasp, end pieces 474B.*

*Accessories: -*

*Diameter: 34 mm | Bracelet length: 19 cm*

*Notes: running at the time of cataloguing.*

**€ 4.000**



350

**EBERHARD EXTRA-FORT GRAN DATA POWER RESERVE  
REF. 40036, ANNI 2000**

Cassa: firmata, n. 0061, in oro giallo 18K, fondello a vista chiuso da viti.

Quadrante: firmato, argentée, indici applicati, secondi al centro, grande data e riserva di carica.

Movimento: firmato, calibro automatico ETA 2892 A2.

Bracciale/Cinturino: fibbia placcata oro firmata.

Accessori: astuccio, controscatola, garanzia datata 2005.

Diametro: 38 mm

Note: marciante in fase di catalogazione.

**EBERHARD EXTRA-FORT GRAN DATA POWER RESERVE  
REF. 40036, 2000S**

Case: signed, n. 0061, in 18K yellow gold, display caseback closed with screws.

Dial: signed, silvered, applied indexes, center seconds, large date and power reserve.

Movement: signed, automatic ETA caliber 2892 A2.

Bracelet/Strap: signed gold plated buckle.

Accessories: case, outer box, guarantee dated 2005.

Diameter: 38 mm

Notes: running at the time of cataloguing.

€ 1.800



351

**EBERHARD & CO. 8 JOURS REF. 20017, ANNI '90.**

Cassa: firmata, n. 0439, in oro giallo 18K, fondello a scatto.

Quadrante: firmato, bianco, numeri romani dipinti, secondi al 6, riserva di carica.

Movimento: firmato, calibro manuale 896-1, 8 Jours.

Bracciale/Cinturino: fibbia placcata oro firmata.

Accessori: astuccio, controscatola, garanzia datata 1998.

Diametro: 39 mm

Note: marciante in fase di catalogazione.

**EBERHARD & CO. 8 JOURS REF. 20017, 90S**

Case: signed, n. 0439, in 18K yellow gold, snap on caseback.

Dial: signed, white, painted Roman numerals, seconds at 6, power reserve.

Movement: signed, manual-winding caliber 896-1, 8 Jours.

Bracelet/Strap: signed gold plated buckle.

Accessories: case, outer box, guarantee dated 1998.

Diameter: 39 mm

Notes: running at the time of cataloguing.

€ 1.800



352

**OMEGA DE VILLE CO-AXIAL REF. 5931.81.00 LIMITED EDITION, ANNI '90**

Cassa: firmata, n. 986/999, n. 60365058, in oro rosa 18K, fondello a vite.

Quadrante: firmato, nero, svasato, indici e numeri romani applicati, secondi al centro, data.

Movimento: firmato, calibro automatico 2500, n. 60365058, scappamento coassiale, regolato per la temperatura e 5 posizioni.

Bracciale/Cinturino: chiusura deployante firmata in oro rosa 18K.

Accessori: astuccio, controscatola, garanzia datata 2000.

Diametro: 39 mm

Note: marciante in fase di catalogazione.

*OMEGA DE VILLE CO-AXIAL REF. 5931.81.00 LIMITED EDITION, 90S*

*Case: signed, n. 986/999, n. 60365058, in 18K rose gold, screw-down caseback.*

*Dial: signed, black, sloped, applied indexes and Roman numerals, center seconds, date.*

*Movement: signed, automatic caliber 2500, n. 60365058, co-axial escapement, adjusted to temperature and five positions.*

*Bracelet/Strap: signed deployant clasp in 18K rose gold.*

*Accessories: case, outer box, guarantee dated 2000.*

*Diameter: 39 mm*

*Notes: running at the time of cataloguing.*

**€ 5.000**



353

**OMEGA SPEEDMASTER BROAD ARROW REF. 3159.50.00/178.0029, 2003, SCATOLA E GARANZIA EDIZIONE LIMITATA MICHAEL SCHUMACHER 5 TIMES WORLD CHAMPION**

Cassa: firmata, n. 297/555, n. 78035177, in oro rosa 18K, fondello a vite, lunetta tachimetrica.

Quadrante: firmato, nero, indici applicati, secondi continui, sommatori a 30 minuti e 12 ore, data.

Movimento: firmato, calibro automatico 3303, n. 78035177, regolato in 5 posizioni.

Bracciale/Cinturino: chiusura deployante firmata in oro rosa 18K, n. 94521807.

Accessori: controscatola, scatola e portadocumenti con difetti, tessera di garanzia in bianco.

Diametro: 41 mm

Note: marciante in fase di catalogazione.

*OMEGA SPEEDMASTER BROAD ARROW REF. 3159.50.00/178.0029, 2003, BOX AND GUARANTEE LIMITED EDITION MICHAEL SCHUMACHER 5 TIMES WORLD CHAMPION*

*Case: signed, n. 297/555, n. 78035177, in 18K rose gold, screw-down caseback, tachymeter bezel.*

*Dial: signed, black, applied indexes, continuous seconds, 30-minute and 12-hour registers, date.*

*Movement: signed, automatic caliber 3303, n. 78035177, adjusted to 5 positions.*

*Bracelet/Strap: signed deployant clasp in 18K rose gold, n. 94521807.*

*Accessories: outer box, box and document holder with flaws, blank guarantee card.*

*Diameter: 41 mm*

*Notes: running at the time of cataloguing.*

**€ 8.000**



354

**ROLEX YACHT-MASTER REF. 169622, CIRCA 2002,  
SCATOLA E GARANZIA**

Cassa: firmata, n. K633354, in acciaio, fondello a vite ref. 2270, ghiera graduata.

Quadrante: firmato, in platino, indici luminescenti, secondi al centro, data.

Movimento: firmato, automatico calibro 2235, n. 0774490, 31 rubini, regolato per temperatura e cinque posizioni.

Bracciale/Cinturino: firmato, Oyster ref. 78730, in acciaio, finali 806, chiusura deployante DT1.

Accessori: scatola esterna, scatola ref. 14.00.71, sigillo COSC, libretti, garanzia.

Diametro 28 mm | Lunghezza bracciale: 17 cm (13 maglie).

Note: marciante in fase di catalogazione.

*ROLEX YACHT-MASTER REF. 169622, CIRCA 2002,  
BOX AND GUARANTEE*

*Case: signed, n. K633354, in stainless steel, screw-down caseback ref. 2270, graduated bezel.*

*Dial: signed, platinum, luminous indexes, centre seconds, date.*

*Movement: signed, automatic caliber 2235, n. 0774490, 31 jewels, adjusted to temperature and five positions.*

*Bracelet/Strap: signed, Oyster ref. 78730, in stainless steel, end-links 806, deployant clasp DT1.*

*Accessories: outer box, box ref. 14.00.71, COSC seal, booklets, guarantee.*

*Diameter 28 mm | Bracelet length: 17 cm (13 links).*

*Notes: running at the time of cataloguing.*

€ 3.200

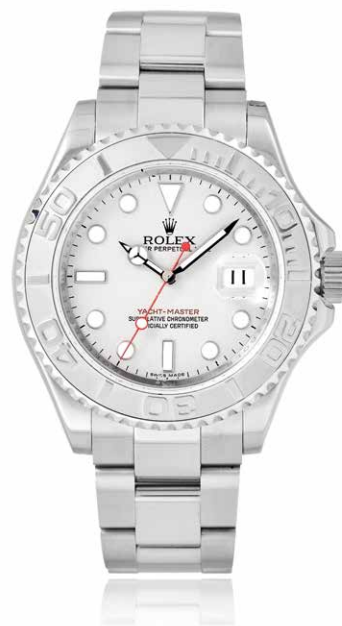

355

**ROLEX YACHT-MASTER REF. 16622, 2010 CIRCA,  
SCATOLA E GARANZIA  
ESEMPLARE PERSONALIZZATO MASCALZONE LATINO,  
RINOMATO TEAM VELICO**

Cassa: firmata, n. G039511, in acciaio, ghiera in platino, fondello inciso con il logo di "Mascalzone" e la scritta "Forever V", ref. interna 2180.

Quadrante: firmato, in platino, indici luminescenti, secondi al centro, data.

Movimento: firmato, calibro automatico 3135, n. 3445154, 31 rubini, regolato in 5 posizioni e temperatura.

Bracciale/Cinturino: firmato, Oyster, in acciaio, ref. 78760, finali LT, chiusura deployante marcata LT4.

Accessori: cinturino in pelle e fibbia in acciaio Rolex; controschotola, astuccio 39139.04NA, COSC, libretto, portadocumenti, tessera di garanzia datata 2011.

Diametro: 40 mm | Lunghezza bracciale: 13 maglie

Note: marciante in fase di catalogazione.

*ROLEX YACHT-MASTER REF. 16622, CIRCA 2010,  
BOX AND GUARANTEE*

*EXAMPLE PERSONALIZED MASCALZONE LATINO,  
RENOWNED SAILING RACING TEAM*

*Case: signed, n. G039511, in stainless steel, platinum bezel, caseback engraved with "Mascalzone" logo and inscription "Forever V", internal ref. 2180.*

*Dial: signed, platinum, luminous indexes, center seconds, date.*

*Movement: signed, automatic caliber 3135, n. 3445154, 31 jewels, adjusted to 5 positions and temperature.*

*Bracelet/Strap: signed, Oyster, in stainless steel, ref. 78760, end pieces LT, deployant clasp marked LT4.*

*Accessories: leather strap and Rolex stainless steel buckle; outer box, case 39139.04NA, COSC, booklet, document holder, guarantee card dated 2011.*

*Diameter: 40 mm | Bracelet length: 13 links*

*Notes: running at the time of cataloguing.*

€ 8.000



356

**ROLEX EXPLORER REF. 14270, 1996 CIRCA, GARANZIA**

Cassa: firmata, n. T474098, in acciaio, fondello a vite 2080.  
Quadrante: firmato, nero, indici luminescenti, secondi al centro.  
Movimento: firmato, calibro automatico 3000, n. 1 4914864.  
Bracciale/Cinturino: firmato, Oyster Fliplock, in acciaio, ref. 78790, chiusura deployante X 11, finali 558 B.  
Accessori: garanzia datata 1997.  
Diametro: 36 mm | Lunghezza bracciale: 20 cm (13 maglie)  
Note: marciante in fase di catalogazione.

*ROLEX EXPLORER REF. 14270, CIRCA 1996, GUARANTEE*

*Case: signed, n. T474098, in stainless steel, screw-down caseback 2080.  
Dial: signed, black, luminous indexes, center seconds.  
Movement: signed, automatic caliber 3000, n. 1 4914864.  
Bracelet/Strap: signed, Oyster Fliplock, in stainless steel, ref. 78790, deployant clasp X 11, end pieces 558 B.  
Accessories: guarantee dated 1997.  
Diameter: 36 mm | Bracelet length: 20 cm (13 links)  
Notes: running at the time of cataloguing.*

€ 3.000



357

**ROLEX OYSTER PERPETUAL REF. 67480, 1996 CIRCA, GARANZIA**

Cassa: firmata, n. T281560, in acciaio, fondello a vite 67400.  
Quadrante: firmato, nero, indici applicati, secondi al centro.  
Movimento: firmato, calibro automatico 2130, n. 3410823.  
Bracciale/Cinturino: firmato, Oyster, in acciaio, ref. 78350, chiusura deployante V5, finali 551 B.  
Accessori: garanzia datata 1997.  
Diametro: 31 mm | Lunghezza bracciale: 16 cm (10 maglie)  
Note: marciante in fase di catalogazione.

*ROLEX OYSTER PERPETUAL REF. 67480, CIRCA 1996, GUARANTEE*

*Case: signed, n. T281560, in stainless steel, screw-down caseback 67400.  
Dial: signed, black, applied indexes, center seconds.  
Movement: signed, automatic caliber 2130, n. 3410823.  
Bracelet/Strap: signed, Oyster, in stainless steel, ref. 78350, deployant clasp V5, end pieces 551 B.  
Accessories: guarantee dated 1997.  
Diameter: 31 mm | Bracelet length: 16 cm (10 links)  
Notes: running at the time of cataloguing.*

€ 2.500



358

**ROLEX EXPLORER II REF. 16570, 2002 CIRCA**

Cassa: firmata, n. Y382757, in acciaio, fondello a vite ref. 2180, lunetta graduata a 24 ore.

Quadrante: firmato, nero, indici luminescenti, data, lancetta per secondo fuso orario, secondi al centro.

Movimento: firmato, calibro automatico 3185, n. 9495393.

Bracciale/Cinturino: firmato, Oyster, in acciaio, ref. 78790A, chiusura deployante DT8, finali pieni 801.

Accessori: astuccio ref. 64.00.02, libretti, portadocumenti, tag, garanzia datata 2003.

Diametro: 39 mm | Lunghezza bracciale: 20 cm (13 maglie)

Note: marciante in fase di catalogazione.

*ROLEX EXPLORER II REF. 16570, CIRCA 2002*

*Case: signed, n. Y382757, in stainless steel, screw-down caseback ref. 2180, graduated 24-hour bezel.*

*Dial: signed, black, luminous indexes, date, hand for second time zone, center seconds.*

*Movement: signed, automatic caliber 3185, n. 9495393.*

*Bracelet/Strap: signed, Oyster, in stainless steel, ref. 78790A, deployant clasp DT8, solid end pieces 801.*

*Accessories: case ref. 64.00.02, booklets, document holder, tag, guarantee dated 2003.*

*Diameter: 39 mm | Bracelet length: 20 cm (13 links)*

*Notes: running at the time of cataloguing.*

**€ 5.000**

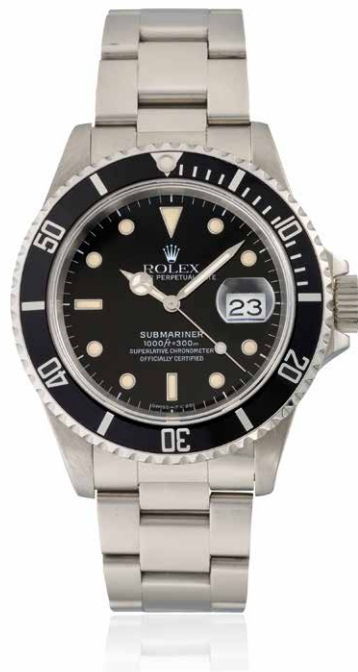

359

**ROLEX SUBMARINER REF. 16610, 1992 CIRCA, GARANZIA**

Cassa: firmata, n. N290965, in acciaio, fondello a vite ref. 16610, ghiera con inserto nero graduato.

Quadrante: firmato, nero, indici luminescenti virati al beige, data, secondi al centro.

Movimento: firmato, calibro automatico 3135, n. 6120578.

Bracciale/Cinturino: firmato, Oyster, in acciaio, ref. 93150 con chiusura deployante R 2, Fliplock e prolunga, finali 501 B.

Accessori: garanzia datata 1992.

Diametro: 39 mm | Lunghezza bracciale: 19 cm (12 maglie)

Note: marciante in fase di catalogazione.

*ROLEX SUBMARINER REF. 16610, CIRCA 1992, GUARANTEE*

*Case: signed, n. N290965, in stainless steel, screw-down caseback ref. 16610, bezel with graduated black insert.*

*Dial: signed, black, luminous indexes faded to beige, date, center seconds.*

*Movement: signed, automatic caliber 3135, n. 6120578.*

*Bracelet/Strap: signed, Oyster, in stainless steel, ref. 93150 with Fliplock clasp and extension, deployant clasp R 2, end pieces 501 B.*

*Accessories: guarantee dated 1992.*

*Diameter: 39 mm | Bracelet length: 19 cm (12 links)*

*Notes: running at the time of cataloguing.*

**€ 5.000**



360

**ROLEX GMT-MASTER II REF. 16713, 1994 CIRCA,  
SCATOLA E GARANZIA**

Cassa: firmata, n. S540054, in acciaio e oro giallo 18K, fondello a vite ref. 16710, lunetta con inserto nero graduato a 24 ore.

Quadrante: firmato, nero, indici luminescenti, lancetta per secondo fuso orario, data, secondi al centro.

Movimento: firmato, calibro automatico 3185, n. 37968754.

Bracciale/Cinturino: firmato, Oyster, in acciaio e oro giallo 18K, ref. 78793, chiusura deployante Z11, finali 401B.

Accessori: astuccio 68.00.08, portadocumenti, libretti, calendario 1998/1999, garanzia datata 1998.

Diametro: 39 mm | Lunghezza bracciale: 20 cm (13 maglie)

Note: marciante in fase di catalogazione.

*ROLEX GMT-MASTER II REF. 16713, CIRCA 1994,  
BOX AND GUARANTEE*

*Case: signed, n. S540054, in stainless steel and 18K yellow gold, screw-down caseback ref. 16710, bezel with black 24-hour graduated insert.*

*Dial: signed, black, luminous indexes, hand for second time zone, date, center seconds.*

*Movement: signed, automatic caliber 3185, n. 37968754.*

*Bracelet/Strap: signed, Oyster, in stainless steel and 18K yellow gold, ref. 78793, deployant clasp Z11, end pieces 401B.*

*Accessories: case 68.00.08, document holder, booklets, calendar 1998/1999, guarantee dated 1998.*

*Diameter: 39 mm | Bracelet length: 20 cm (13 links)*

*Notes: running at the time of cataloguing.*

**€ 6.000**

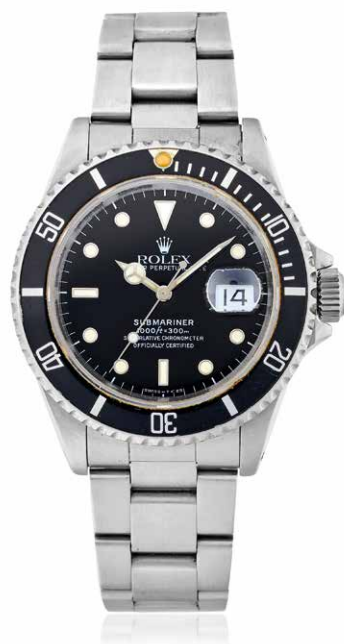

361

**ROLEX SUBMARINER REF. 16610, 1991 CIRCA,  
SCATOLA E GARANZIA**

Cassa: firmata, n. X457767, in acciaio, fondello a vite marcato 16610, ghiera con inserto nero graduato.

Quadrante: firmato, nero, indici e lancette luminescenti, data, secondi al centro.

Movimento: firmato, calibro automatico 3135, n. 6279981.

Bracciale/Cinturino: firmato, Oyster, in acciaio, ref. 93150 con chiusura deployante R 7, Fliplock e prolunga, finali 501 B.

Accessori: controscatola, astuccio ref. 68.00.2, sigillo COSC, ancorotta, libretti, calendario 1993/94, portadocumenti in pelle, garanzia datata 1993.

Diametro: 39 mm | Lunghezza bracciale: 19 cm (12 maglie)

Note: marciante in fase di catalogazione.

**ROLEX SUBMARINER REF. 16610, CIRCA 1991,  
BOX AND GUARANTEE**

Case: signed, n. X457767, in stainless steel, screw-down caseback marked 16610, bezel with graduated black insert.

Dial: signed, black, luminous indexes and hands, date, center seconds.

Movement: signed, automatic caliber 3135, n. 6279981.

Bracelet/Strap: signed, Oyster, in stainless steel, ref. 93150 with Fliplock clasp and extension, deployant clasp R 7, end pieces 501 B.

Accessories: outer box, case ref. 68.00.2, COSC seal, anchor, booklets, 1993/94 calendar, leather document holder, guarantee dated 1993.

Diameter: 39 mm | Bracelet length: 19 cm (12 links)

Notes: running at the time of cataloguing.

€ 5.000



362

**ROLEX EXPLORER II REF. 16570, 1992 CIRCA**

Cassa: firmata, n. N313206, in acciaio, fondello a vite ref. 16570, lunetta graduata a 24 ore.  
 Quadrante: firmato, bianco, indici luminescenti, lancetta GMT, data, secondi al centro.  
 Movimento: firmato, calibro automatico 3185, n. 6214998.  
 Bracciale/Cinturino: firmato, Oyster, in acciaio, ref. 78360, chiusura deployante R 5, finali 501 B.  
 Accessori: -  
 Diametro: 39 mm | Lunghezza bracciale: 20 cm (13 maglie)  
 Note: marciante in fase di catalogazione.

*ROLEX EXPLORER II REF. 16570, CIRCA 1992*  
*Case: signed, n. N313206, in stainless steel, screw-down caseback ref. 16570, graduated 24-hour bezel.*  
*Dial: signed, white, luminous indexes, GMT hand, date, center seconds.*  
*Movement: signed, automatic caliber 3185, n. 6214998.*  
*Bracelet/Strap: signed, Oyster, in stainless steel, ref. 78360, deployant clasp R 5, end pieces 501 B. Accessories: -*  
*Diameter: 39 mm | Bracelet length: 20 cm (13 links)*  
*Notes: running at the time of cataloguing.*

€ 5.000



363

**ROLEX EXPLORER II REF. 16570, 1998 CIRCA**

Cassa: firmata, n. U890999, in acciaio, fondello a vite ref. 16570, lunetta graduata a 24 ore.  
 Quadrante: firmato, nero, indici luminescenti, lancetta GMT, data, secondi al centro.  
 Movimento: firmato, calibro automatico 3185, n. 3 8149282.  
 Bracciale/Cinturino: firmato, Oyster, in acciaio, ref. 78790 con chiusura deployante U 8, Fliplock e prolunga, finali 501 B.  
 Accessori: -  
 Diametro: 39 mm | Lunghezza bracciale: 20 cm (13 maglie)  
 Note: marciante in fase di catalogazione.

*ROLEX EXPLORER II REF. 16570, CIRCA 1998*  
*Case: signed, n. U890999, in stainless steel, screw-down caseback ref. 16570, graduated 24-hour bezel.*  
*Dial: signed, black, luminous indexes, GMT hand, date, center seconds.*  
*Movement: signed, automatic caliber 3185, n. 3 8149282.*  
*Bracelet/Strap: signed, Oyster, in stainless steel, ref. 78790 with Fliplock clasp, deployant clasp U 8, end pieces 501 B.*  
*Accessories: -*  
*Diameter: 39 mm | Bracelet length: 20 cm (13 links)*  
*Notes: running at the time of cataloguing.*

€ 5.000



364

**ROLEX DAY-DATE REF. 18038 BLUE DIAL, 1979 CIRCA**

Cassa: firmata, n. 5907112, in oro giallo 18K, fondello a vite 18000, lunetta zigrinata.

Quadrante: firmato, blu, scritte dorate, indici applicati, numeri romani sul binario, giorno e data, secondi al centro.

Movimento: firmato, calibro automatico 3055, n. 0684765, regolato in temperatura e cinque posizioni.

Bracciale/Cinturino: firmato, President in oro giallo 18K, ref. 18000, finali 55, chiusura deployante a scomparsa marcata E.

Accessori: documento di valutazione tecnica di Carlo Pergola.

Diametro: 36 mm | Peso: 134 g | Lunghezza bracciale: 18,5 cm (20 maglie)

Note: marciante in fase di catalogazione.

*ROLEX DAY-DATE REF. 18038 BLUE DIAL, CIRCA 1979*

*Case: signed, n. 5907112, in 18K yellow gold, screw-down caseback 18000, fluted bezel.*

*Dial: signed, blue, gilt writings, applied indexes, Roman numerals on railway track, day and date, center seconds.*

*Movement: signed, automatic caliber 3055, n. 0684765, adjusted to temperature and five positions.*

*Bracelet/Strap: signed, President in 18K yellow gold, ref. 18000, end pieces 55, concealed deployant clasp stamped E.*

*Accessories: technical evaluation document by Carlo Pergola.*

*Diameter: 36 mm | Weight: 134 g | Bracelet length: 18.5 cm (20 links)*

*Notes: running at the time of cataloguing.*

€ 10.000



365

**ROLEX DAY-DATE REF. 18038, 1980 CIRCA, SCATOLA E GARANZIA**

Cassa: firmata, n. 6217027, in oro giallo 18K, fondello a vite 18000.

Quadrante: firmato, bianco, indici applicati, giorno e data, secondi al centro.

Movimento: firmato, calibro automatico 3055, n. 0296142, 27 rubini, regolato in 5 posizioni e temperatura.

Bracciale/Cinturino: firmato, President, in oro giallo 18K, F18000, marcato E, finali 55.

Accessori: scatola 66.00.01, calendario 1982, garanzia datata 12/1981.

Diametro: 36 mm | Peso: 138,5 g | Lunghezza bracciale: 20 cm (22 maglie)

Note: marciante in fase di catalogazione.

*ROLEX DAY-DATE REF. 18038, CIRCA 1980, BOX AND GUARANTEE*

*Case: signed, n. 6217027, in 18K yellow gold, screw-down caseback 18000.*

*Dial: signed, white, applied indexes, day and date, center seconds.*

*Movement: signed, automatic caliber 3055, n. 0296142, 27 jewels, adjusted to 5 positions and temperature.*

*Bracelet/Strap: signed, President, in 18K yellow gold, F18000, marked E, end pieces 55.*

*Accessories: box 66.00.01, calendar 1982 guarantee dated 1981/12.*

*Diameter: 36 mm | Weight: 138.5 g | Bracelet length: 20 cm (22 links)*

*Notes: running at the time of cataloguing.*

**€ 12.000**



366

**ROLEX DAY-DATE "MYRIAD" REF. 18238, 1989 CIRCA**

Cassa: firmata, n. L964434, in oro giallo 18K, fondello a vite ref. 18200, lunetta con brillanti.

Quadrante: firmato, champagne, numeri romani alternati a pavé di brillanti, giorno e data, secondi al centro.

Movimento: firmato, calibro automatico 3155, n. 5439659.

Bracciale/Cinturino: firmato, President, in oro giallo 18K, ref. 8385, chiusura deployante.

Accessori: controscaletta, astuccio, agenda in pelle, libretti, calendario 1990/91, garanzia datata 1991.

Diametro: 36 mm | Lunghezza bracciale: 18,5 cm

Note: marciante in fase di catalogazione.

*ROLEX DAY-DATE "MYRIAD" REF. 18238, CIRCA 1989*

*Case: signed, n. L964434, in 18K yellow gold, screw-down caseback ref. 18200, diamonds bezel.*

*Dial: signed, champagne, Roman numerals and diamonds sets, day and date, center seconds.*

*Movement: signed, automatic caliber 3155, n. 5439659.*

*Bracelet/Strap: signed, President, in 18K yellow gold, ref. 8385, deployant clasp.*

*Accessories: outer box, case, leather agenda, booklets, 1990/91 calendar, guarantee dated 1991.*

*Diameter: 36 mm | Bracelet length: 18.5 cm*

*Notes: running at the time of cataloguing.*

**€ 15.000**



FRIDAY

ROLEX  
OYSTER PERPETUAL  
DAY-DATE

SUPERLATIVE CHRONOMETER  
OFFICIALLY CERTIFIED

SWISS

27



367

**CARTIER TANK BASCULANTE, ANNI '50**  
RARO OROLOGIO DELLA MAISON CARTIER NOTO COME  
CABRIOLET REVERSIBLE, BREVETTATO NEL 1932

Cassa: firmata "European Watch and Clock", n. 36378 011899, in oro giallo 18K, reversibile, punzoni di importazione francese, iniziali incise al retro, fondello inciso HSA 1578.

Quadrante: firmato, argentée, numeri romani stampati.

Movimento: firmato "European Watch and Clock Co Inc", calibro manuale di forma, regolato per la temperatura e due posizioni.

Bracciale/Cinturino: chiusura deployante in oro rosa 18K, EJ (Edmond Jaeger), n. 12640.

Accessori: -

Dimensioni: 38,5 x 19,5 mm

Note: marciante in fase di catalogazione.

*CARTIER TANK BASCULANTE, 50S*  
*RARE CARTIER WATCH, KNOWN AS THE CABRIOLET REVERSIBLE,*  
*PATENTED IN 1932*

*Case: signed "European Watch and Clock", n. 36378 011899, in 18K yellow gold, reversible, French import hallmarks, engraved initials on back, caseback engraved HSA 1578.*

*Dial: signed, silvered, printed Roman numerals.*

*Movement: signed "European Watch and Clock Co Inc", shaped manual-winding caliber, adjusted to temperature and two positions.*

*Bracelet/Strap: deployant clasp in 18K rose gold marked EJ (Edmond Jaeger), n. 12640.*

*Accessories: -*

*Dimensions: 38.5 x 19.5 mm*

*Notes: running at the time of cataloguing.*

**€ 10.000**





368

**CARTIER TONNEAU COLLECTION PRIVÉE  
REF. 2459G DOPPIO FUSO ORARIO, 2005,  
SCATOLA E GARANZIA**

Cassa: firmata, n. 0002AF, n. 124322, in oro bianco 18K, fondello con viti.

Quadrante: firmato, argentée, motivo guilloché, doppio quadrante, numeri romani dipinti, firma segreta.

Movimento: firmato, doppio calibro manuale 060MC.

Bracciale/Cinturino: chiusura deployante firmata in oro bianco 18K.

Accessori: scatola, portadocumenti, libretto, garanzia datata 2005.

Dimensioni: 26,5 x 46 mm

Note: marciante in fase di catalogazione.

**CARTIER TONNEAU COLLECTION PRIVÉE  
REF. 2459G DUAL TIME, 2005,  
BOX AND GUARANTEE**

Case: signed, n. 0002AF, n. 124322, in 18K white gold, caseback with screws.

Dial: signed, silvered, guilloché motif, double dial, painted Roman numerals, secret signature.

Movement: signed, dual manual-winding caliber 060MC.

Bracelet/Strap: signed deployant clasp in 18K white gold.

Accessories: box, document holder, booklet, guarantee dated 2005.

Dimensions: 26.5 x 46 mm

Notes: running at the time of cataloguing.

€ 15.000





369

**CARTIER TANK CINTRÉE COLLECTION PRIVÉE  
REF. 2768 DOPPIO FUSO ORARIO, 2006,  
SCATOLA E GARANZIA**

Cassa: firmata, n. 044/100, in oro rosa 18K, fondello con viti sulla carrure.

Quadrante: firmato, argentée, guilloché, quadranti con numeri romani e ideogrammi cinesi.

Movimento: firmato, doppio calibro manuale 060MC.

Bracciale/Cinturino: chiusura deployante firmata in oro rosa 18K.

Accessori: scatola, portadocumenti, libretto, garanzia datata 2006 e certificato.

Dimensioni: 23,5 x 45 mm

Note: marciante in fase di catalogazione.

**CARTIER TANK CINTRÉE COLLECTION PRIVÉE  
REF. 2768 DUAL TIME ZONE, 2006,  
BOX AND GUARANTEE**

Case: signed, n. 044/100, in 18K rose gold, caseback with screws on caseband.

Dial: signed, silvered, guilloché, dials with Roman numerals and Chinese ideograms.

Movement: signed, dual manual-winding caliber 060MC.

Bracelet/Strap: signed deployant clasp in 18K rose gold.

Accessories: box, document holder, booklet, guarantee dated 2006 and certificate.

Dimensions: 23.5 x 45 mm

Notes: running at the time of cataloguing.

€ 15.000

LECTION PRIVE  
**CARTIER**  
PARIS

Cartier certifie que votre  
limitée et numérotée  
numéro d'identification

Cartier certifies  
It is in  
The



rose 18 carats.  
né et argenté  
chiffres chinois noirs.  
à remontage manuel indé  
peau cousu main.  
églable en or rose 18 carats.

Cintree watch with 2 time zones  
18k gold dial, guilloché and silvered.  
Roman numerals and four black Chinese  
workshop-crafted mechanical movement  
hand-stitched black full grain alligator  
18k pink gold adjustable deployment

No. 044 / 1



370

**CARTIER TORTUE COLLECTION PRIVÉE  
LIMITED EDITION N° 11/25  
RIPETIZIONE MINUTI REF. 2681F, 2006,  
SCATOLA E GARANZIA**

Cassa: firmata, n. 11/25, in oro rosa 18K, fondello a vista con viti.  
Quadrante: firmato, argentée, guilloché, numeri romani stampati,  
firma segreta.

Movimento: firmato, calibro manuale 9401MC; ripetizione a ore,  
quarti e minuti tramite slitta.

Bracciale/Cinturino: chiusura deployante firmata in oro rosa 18K.

Accessori: scatola, portadocumenti, libretto,  
garanzia datata 2006 e certificato.

Dimensioni: 43 x 34 mm

Note: marciante in fase di catalogazione; ripetizione funzionante.

**CARTIER TORTUE COLLECTION PRIVÉE  
LIMITED EDITION N° 11/25  
REPEATING REF. 2681F, 2006,  
BOX AND GUARANTEE**

Case: signed, n. 11/25, in 18K rose gold, display caseback with screws.

Dial: signed, silvered, guilloché, printed Roman numerals, secret  
signature.

Movement: signed, manual-winding caliber 9401MC; hour, quarter  
and minute repeating by slide.

Bracelet/Strap: signed deployant clasp in 18K rose gold.

Accessories: box, document holder, booklet,  
guarantee dated 2006 and certificate.

Dimensions: 43 x 34 mm

Notes: running at the time of cataloguing; repeating functioning.

€ 25.000

Icona Cartier dal 1912, la cassa Tortue trae ispirazione dal guscio della tartaruga, simbolo di longevità. Questo esemplare appartiene alla prestigiosa Collection Privée Cartier Paris (CPCP), serie limitata lanciata nel 1998 per celebrare le grandi complicazioni della Maison. Un modello che unisce rarità ed eccellenza meccanica, ripetizione con suoneria a richiamo di ore, quarti e minuti sviluppata Renaud & Papi, maestri indiscussi dell'alta orologeria tra gli anni '90 e 2000.

*A Cartier icon since 1912, the Tortue case is inspired by the shape of a turtle shell, a symbol of longevity. This particular watch belongs to the prestigious Collection Privée Cartier Paris (CPCP), a limited series launched in 1998 to celebrate the Maison's great complications. This model combines rarity and mechanical excellence, featuring a repeater mechanism striking the hours, quarters and minutes, developed by Renaud & Papi, undisputed masters of haute horlogerie through the 1990s and 2000s.*





lotto | lot 543

# TERZA SESSIONE

*Session Three*

---

ore 9.30 | 9.30 a.m.

lotti | lots 371 - 594

# Terza

371

**ROLEX PORTA BLOCK NOTES REF. 71.06.04**

In pelle marrone con fibbia nella parte frontale, block notes all'interno con fogli personalizzati Rolex.

*ROLEX NOTEBOOK HOLDER REF. 71.06.04*

*Brown leather with buckle on the cover, notebook inside with personalized Rolex pages.*

€ 150

372

**ROLEX ASTUCCIO REF. 67.80.3**

Di forma trapezoidale verde, accompagnato da portadocumenti e libretto "Il vostro Rolex" del 1972.

*ROLEX BOX REF. 67.80.3*

*Trapezoidal green shape, accompanied by document holder and booklet "Il vostro Rolex" from 1972.*

€ 80

373

**ROLEX SCATOLA**

Piramidale, rivestita in pelle verde, interno in tessuto grigio, mancante di portaorologio, stampa alla base probabilmente non pertinente.

*ROLEX BOX*

*Pyramid-shaped, green leather-lined, gray fabric interior, missing watch case, probably irrelevant imprint on the base.*

€ 120



372



373

374

**ROLEX SCATOLA REF. 67.00.03**

Rivestita in pelle verde con targhetta in ottone sul coperchio, interno in legno, mancante di portaorologio.

*ROLEX BOX REF. 67.00.03*

*Green leather case with a brass plaque on the lid, wooden interior, missing watch holder.*

€ 150

375

**ROLEX SCATOLA REF. 5800.03**

Rivestita in pelle marrone con fibbia sul coperchio, interno in legno con porta orologio.

*ROLEX BOX REF. 5800.03*

*Brown leather with a buckle on the lid, wooden interior with watch holder.*

€ 250

376

**ROLEX CELLINI SCATOLA REF. 49.10.71**

In pelle verde con interno in panno, accompagnata da libretto Rolex Cellini e tag.

*ROLEX CELLINI BOX REF. 49.10.71*

*In green leather with cloth interior, accompanied by Rolex Cellini booklet and tag.*

€ 150



377

377

**ROLEX CELLINI SCATOLA REF. 47.01.3**

Rivestita in pelle verde, interno in raso bianco e blu, completa di garanzia service Rolex Cellini datata 1970, concessionario Vendrell Joyero.

*ROLEX CELLINI BOX REF. 47.01.3*

*Green leather lining, white and blue satin interior, complete with Rolex Cellini service guarantee dated 1970, Vendrell Joyero dealer.*

€ 150

378

**ROLEX CELLINI SCATOLA REF. 50.00.09**

Laccata nera con medaglia sul coperchio, interno foderato in tessuto con logo della Maison, mancante di portaorologio.

*ROLEX CELLINI BOX REF. 50.00.09*

*Black lacquer with medallion on the lid, fabric-lined interior with the Maison's logo, missing watch holder.*

€ 100

379

**ROLEX SCATOLA REF. 60.01.2**

In pelle rossa con ricamo in tessuto sul coperchio, interno in tessuto grigio, mancante di portaorologio.

*ROLEX BOX REF. 60.01.2*

*Red leather with fabric embroidery on the lid, gray fabric interior, missing watch holder.*

€ 50

380

**ROLEX SCATOLA REF. 60.00.2**

In pelle rossa con tessuto ricamato sul coperchio, interno in tessuto grigio, mancante di portaorologio.

*ROLEX BOX REF. 60.00.2*

*Red leather with fabric embroidery on the lid, gray fabric interior, missing watch case.*

€ 50

381

**ROLEX SCATOLA REF. 14.00.02**

In pelle rossa con interno in tessuto grigio, mancante di cuscino portaorologio.

*ROLEX BOX REF. 14.00.02*

*Red leather with gray fabric interior, missing watch cushion.*

€ 70

382

**ROLEX SCATOLA REF. 39139.64**

In pelle verde con interno in panno beige e scomparto per libretti e garanzia.

*ROLEX BOX REF. 39139.64*

*In green leather with beige cloth interior and compartment for booklets and guarantee.*

€ 100



378

383

#### OMEGA ASTUCCIO

Di forma cubica rossa, accompagnato da libretto di istruzioni del 1967 e sigillo Omega per casse in acciaio.

#### OMEGA BOX

*Cubic red shape, accompanied by instruction booklet from 1967 and Omega seal for stainless steel cases.*

€ 50

384

#### VACHERON & CONSTANTIN POCHETTE PORTA OROLOGIO

In pelle nera, interno con tre scomparti con cerniera ed uno scomparto con tasca aperta. Accompagnato da controscatola.

#### VACHERON & CONSTANTIN WATCH POUCH

*In black leather, interior with three zippered compartments and one open pocket. Comes with an outer box.*

€ 100

385

#### PATEK PHILIPPE SCATOLA

Ovale, rivestita in pelle nera con bordo dorato, interno in pelle rossa con logo della Maison, mancante di cuscino portaorologio.

#### PATEK PHILIPPE BOX

*Oval, covered in black leather with gilt edge, red leather interior with logo of the Maison, missing watch holder.*

€ 250



385



389

386

**TUDOR FERMACARTE DA SCRIVANIA E LENTE DA OROLOGIAIO**  
Fermacarte in acciaio con trottola entro scatola e monocolo in materiale plastico ad effetto legno con custodia rivestita in pelle.

#### TUDOR TABLE PAPERWEIGHT AND WATCHMAKER'S MAGNIFYING GLASS

*Steel paperweight with spinning top inside a box and a wood-effect plastic eye-loop with a leather-covered case.*

€ 50

387

#### SCATOLA DEL TEMPO VALIGETTA PORTA OROLOGI

In pelle marrone chiaro con sedici scompartimenti porta orologi in pelle, chiusura firmata e n. 875. Appartenuta a Guido Mondani.

#### SCATOLA DEL TEMPO WATCH TRAVEL CASE

*In light brown leather with sixteen leather watch compartments, signed clasp and no. 875. Owned by Guido Mondani.*

€ 200

388

#### PORTA OROLOGI

In pelle marrone chiaro con quindici scompartimenti porta orologi in pelle. Appartenuta a Guido Mondani.

#### WATCH HOLDER

*In light brown leather with fifteen leather watch compartments. Owned by Guido Mondani.*

€ 80

389

#### CARTIER COFANETTO ESPOSITORE OROLOGI

Rivestita in pelle rossa con decori dorati, interno in panno nero con 10 archetti porta orologio, ref. PLWA5119. Lievi difetti.

#### CARTIER WATCH DISPLAY BOX

*Lined in red leather with gilt accents, black cloth interior with 10 watch holders, ref. PLWA5119. Minor defects.*

€ 200



390

390

**ROLEX BRACCIALE REF. 7835**

Bracciale Oyster in acciaio e oro, maglie ripiegate, ref. 7835 19, finale 257 (presente solo uno), chiusura deployante marcata 14. Lunghezza: 10 maglie.

*ROLEX BRACELET REF. 7835*

*Oyster bracelet in stainless steel and gold, folded links, ref. 7835 19, end piece 257 (only one present), deployant clasp marked 14. Length: 10 links.*

€ 250



391

391

**ROLEX BRACCIALE OYSTER REF. 78360**

Firmato, in acciaio, deployante marcata S11 (1994), finali 501 B, 13 maglie.

*ROLEX OYSTER BRACELET REF. 78360*

*Signed, in stainless steel, deployant clasp marked S11 (1994), 501 B end links, 13 links.*

€ 500



392

392

**ROLEX BRACCIALE OYSTER REF. 78350**

Firmato, in acciaio, deployante marcata VF (1981), finali 557, 13 maglie.

*ROLEX OYSTER BRACELET REF. 78350*

*Signed, steel, deployant clasp marked VF (1981), 557 end links, 13 links.*

€ 500

393

**ROLEX TRE CINTURINI PER DAYTONA COSMOGRAPH**

Due in cocodrillo marrone ed uno in pitone verde e nero per modello Daytona automatico da 20 mm.

*ROLEX THREE STRAPS FOR THE DAYTONA COSMOGRAPH*

*Two brown crocodile and one green and black python strap for the 20mm automatic Daytona model.*

€ 150

394

**ROLEX FONDELLO**

Fondello in acciaio per orologio Submariner referenza 5512.

*ROLEX CASEBACK*

*Steel caseback for Submariner watch reference 5512.*

€ 300

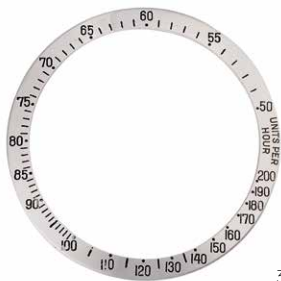

395

395

**ROLEX LUNETTA COSMOGRAPH DAYTONA REF. 6265**

1a serie, in acciaio.

*ROLEX COSMOGRAPH DAYTONA BEZEL REF. 6265*

*1st series, in steel.*

€ 700



lotto | lot 396

396

**PATEK PHILIPPE QUADRANTE**

Argentée con indici applicati, simbolo A Prior, diametro 31,2 mm, probabilmente per ref. 1578.

*PATEK PHILIPPE DIAL REF. 1578*

*Silver with applied indexes, A Prior symbol, diameter 31.2 mm, probably for ref.*

€ 100



399

397

**VACHERON & CONSTANTIN LOTTO DI DUE QUADRANTI**

Rispettivamente di forma fondo champagne misure 26,6 x 30 mm, e circolare fondo argentato diametro 30 mm (con difetti).

*VACHERON & CONSTANTIN LOT OF TWO DIALS*

*Respectively, a champagne-color dial measuring 26.6 x 30 mm, and a circular silvered dial measuring 30 mm in diameter (with defects).*

€ 90

398

**ROLEX QUADRANTE DAY-DATE REF. 1803**

Firmato, argentée, indici applicati.  
Diametro: 28,4 mm

*ROLEX DAY-DATE DIAL REF. 1803*

*Signed, silvered, applied indexes.  
Diameter: 28.4 mm*

€ 90

399

**ROLEX QUADRANTE DAY-DATE REF. 218239**

Quadrante con fondo argentato, indici in oro bianco, accompagnato da lancette ore, minuti, secondi.

*ROLEX DAY-DATE DIAL REF. 218239*

*Silver-tone field with white gold indexes, accompanied by hour, minute, and second hands.*

€ 150



401

400

**ROLEX QUADRANTE EXPLORER II REF. 16570**

Nero, indici con bicchierini, luminova, con bustina Rolex marcata 13/16558.

*ROLEX EXPLORER II DIAL REF. 16570*

*Black, index hour markers, Luminova, with Rolex paper envelope marked 13/16558.*

€ 100

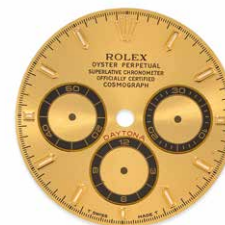

402

401

**ROLEX QUADRANTE SUBMARINER REF. 16613/16618**

Quadrante con fondo blu, scritte dorate, indici in oro giallo.

*ROLEX SUBMARINER DIAL REF. 16613/16618*

*Blue field, gilt writing, yellow gold indexes.*

€ 300



403



404

402

**ROLEX QUADRANTE DAYTONA REF. 16528**

Quadrante con fondo dorato, indici in oro giallo, 6 dritto. Accompagnato da bustina Rolex.

*ROLEX DAYTONA DIAL REF. 16528*

*Gilt field, yellow gold indexes, straight 6. Fitted with a Rolex paper envelope.*

€ 500

403

**ROLEX QUADRANTE DAYTONA REF. 16519**

Quadrante con fondo bianco, indici in oro bianco, lancetta delle ore, minuti e secondi cronografici. Accompagnato da bustina Rolex.

*ROLEX DAYTONA DIAL REF. 16519*

*White field, white gold indexes, straight 6, hour, minute, and chronograph seconds hands.*

*Fitted with a Rolex paper envelope.*

€ 500

404

**ROLEX QUADRANTE REF. 126519LN**

Quadrante nero con contatori argentée, indici in oro bianco luminescenti applicati, scritta Daytona rossa.

*ROLEX DIAL REF. 126519LN*

*Black dial with silvered subdials, applied luminescent white gold indexes, red "Daytona" writing.*

€ 1.000

405

**ROLEX LUNETTA REF. 126519LN**

Lunetta in oro bianco con inserto Cerachrom nero, scala tachimetrica a 400 unità, e vetro zaffiro.

*ROLEX BEZEL REF. 126519LN*

*White gold bezel with black Cerachrom insert, 400-unit tachymeter scale, and sapphire glass.*

€ 1.000

406

**ROLEX LUNETTA REF. 116500LN**

Lunetta in Cerachrom nero, scala tachimetrica a 400 unità.

*ROLEX BEZEL REF. 116500LN*

*Black Cerachrom bezel, 400-unit tachymeter scale.*

€ 800



405



406

407

**ROLEX Ancoretta PER SUBMARINER**

In metallo dorato con catena, profondità 300 m = 1.000 feet.

**ROLEX ANCHOR FOR SUBMARINER**

Gold-plated metal with chain, depth rating 300 m = 1.000 feet.

€ 100

408

**ROLEX GUANTI DA OROLOGIAIO**

In tessuto beige con logo della Maison impresso, taglia XS.

**ROLEX WATCHMAKER'S GLOVES**

In beige fabric with the Rolex logo embossed, size XS.

€ 50

409

**ROLEX CRAVATTA**

In tessuto blu con logo della Maison ricamato, accompagnato da scatola.

**ROLEX TIE**

In blue fabric with embroidered Rolex logo, accompanied by a box.

€ 60

410

**ROLEX LOTTO DI CINQUE LACCETTI PORTA BADGE**

In tessuto, tre bianchi con logo serigrafato e due verdi e gialli con logo ricamato.

**ROLEX LOT OF FIVE BADGE HOLDER LANYARDS**

In fabric, three white with screen-printed logo and two green and yellow with embroidered logo.

€ 80

411

**BERGEON LOTTO DI STRUMENTI DA OROLOGERIA**

Nuovi e con scatole: apricasse Rolex ref. 5537, coltellino apricasse ref. 6403, set cacciaviti con scatola ref. 30009, pompetta ref. 4657, panno ref. 6719, lubrificante ref. 2588-50, svernatore ref. 6767 (due pezzi: uno a punta grande e uno a punta piccola), Rodico ref. 6033.

**BERGEON LOT OF WATCHMAKING TOOLS**

New and within boxes: Rolex caseback opener ref. 5537, case opener knife ref. 6403, screwdriver set with box ref. 30009, air pump ref. 4657, cloth ref. 6719, lubricant ref. 2588-50, springbar remover ref. 6767 (two pieces: one with a large tip and one with a small tip), Rodico ref. 6033.

€ 200

412

**LOTTO DI OTTO VOLUMI DI OROLOGERIA**

"L'arte dell'orologeria in Europa, sette secoli di orologi meccanici" di Giuseppe Brusa, 1982.

"Carriage Clocks" di Charles Allix, 1974.

"Britten's Old Clocks and Watches and Their Makers" (8a edizione) di Cecil Clutton, G.H. Baillie e C.A. Ilbert, 1973.

"Skeleton Clocks" di F.B. Royer-Collard, 1977.

"Dutch Clocks & Their Japanese Connection" di Ernest Laurence Edwardes, 1996.

"Pendolette a fantasia" di Claudio Ghidoni e Gabriele Ribolini, 1994.

"Marine und Taschenchronometer" di Hans von Bertele, 1981.

"Storia degli orologi" di Eric Bruton, 1980.

**LOT OF EIGHT HOROLOGICAL VOLUMES**

"L'arte dell'orologeria in Europa, sette secoli di orologi meccanici" by Giuseppe Brusa, 1982.

"Carriage Clocks" by Charles Allix, 1974.

"Britten's Old Clocks and Watches and Their Makers" (8th edition) by Cecil Clutton, G.H. Baillie

and C.A. Ilbert, 1973.

"Skeleton Clocks" by F.B. Royer-Collard, 1977.

"Dutch Clocks & Their Japanese Connection" by Ernest Laurence Edwardes, 1996.

"Pendolette a fantasia" by Claudio Ghidoni and Gabriele Ribolini, 1994.

"Marine und Taschenchronometer" by Hans von Bertele, 1981.

"Storia degli orologi" by Eric Bruton, 1980.

€ 90

413

**LOTTO DI TRE VOLUMI DI OROLOGERIA**

"Lépine" di Adolphe Chapiro, 1988.

"The Art of Breguet" di George Daniels, 1975.

"Ferdinand Berthoud, 1727 - 1807 Horloger Mécanicien du Roi et de la Marine" di Catherine Cardinal, 1984.

**LOT OF THREE HOROLOGICAL VOLUMES**

"Lépine" by Adolphe Chapiro, 1988.

"The Art of Breguet" by George Daniels, 1975.

"Ferdinand Berthoud, 1727 - 1807 Horloger Mécanicien du Roi et de la Marine" by Catherine Cardinal, 1984.

€ 80

414

**CATALOGO DELLA COLLEZIONE J. PIERPONT MORGAN**

"The J. Pierpont Morgan Collection", di G. C. Williamson, Litt. D.

Catalogo della collezione di orologi, compilato su sua richiesta.

Ristampato da Presses Centrales Lausanne S.A., per F. de Nobele, Parigi.

Grande edizione limitata, rilegata in marocchino rosso, 224 pagine, illustrazioni fotografiche in bianco e nero.

**CATALOGUE OF THE J. PIERPONT MORGAN COLLECTION**

"The J. Pierpont Morgan Collection", by G. C. Williamson, Litt. D.

Catalogue of the watch collection, compiled on his request.

Reprinted by Presses Centrales Lausanne S.A., for F. de Nobele, Paris.

Large limited edition, red bound-morocco, 224 pages, black and white photographic illustrations.

€ 400

415

**SWATCH LOTTO DI 49 OROLOGI**

Insieme di orologi Swatch accompagnati da astuccio e istruzioni: 24 Gent e 25 Lady.

Orologi vintage, da considerarsi come oggetto da collezione e pertanto non si garantisce il perfetto funzionamento. Lotto venduto "As is".

*SWATCH LOT OF 49 WATCHES*

*Set of Swatch watches accompanied by cases and instruction booklets: 24 Gent e 25 Lady.*

*Vintage watches, to be considered collectors' items; therefore, perfect working order is not guaranteed. Lot sold "As is."*

**€ 410**

416

**SWATCH LOTTO DI 5 OROLOGI**

Insieme di orologi Swatch accompagnati da astuccio e istruzioni: 4 Chrono e 1 Gent.

Orologi vintage, da considerarsi come oggetto da collezione e pertanto non si garantisce il perfetto funzionamento. Lotto venduto "As is".

*SWATCH LOT OF 5 WATCHES*

*Set of Swatch watches accompanied by cases and instruction booklets: 4 Chrono and 1 Gent watches.*

*Vintage watches, to be considered collectors' items; therefore, perfect working order is not guaranteed. Lot sold "As is."*

**€ 50**

417

**SWATCH LOTTO DI 40 OROLOGI**

Insieme di orologi Swatch accompagnati da astuccio e istruzioni: 19 Chrono, 3 Scuba, 7 Gent, 2 Lady, 1 automatico, 1 Pop, 7 Speciali e 2 T-shirt.

Orologi vintage, da considerarsi come oggetto da collezione e pertanto non si garantisce il perfetto funzionamento. Lotto venduto "As is".

*SWATCH LOT OF 40 WATCHES*

*Set of Swatch watches accompanied by cases and instruction booklets: 19 Chrono, 3 Scuba, 7 Gent, 2 Lady, 1 automatic, 1 Pop, 7 Special edition watches and 2 T-shirts.*

*Vintage watches, to be considered collectors' items; therefore, perfect working order is not guaranteed. Lot sold "As is."*

**€ 380**

418

**SWATCH LOTTO DI 113 OROLOGI**

Insieme di orologi Swatch accompagnati da astuccio e istruzioni: 54 Chrono, 14 Scuba, 41 Gent, 4 automatici,

Orologi vintage, da considerarsi come oggetto da collezione e pertanto non si garantisce il perfetto funzionamento. Lotto venduto "As is".

*SWATCH LOT OF 113 WATCHES*

*Set of Swatch watches accompanied by cases and instruction booklets: 54 Chrono, 14 Scuba, 41 Gent, 4 automatic watches.*

*Vintage watches, to be considered collectors' items; therefore, perfect working order is not guaranteed. Lot sold "As is."*

**€ 1.130**

419

**SWATCH LOTTO DI 132 OROLOGI**

Insieme di orologi Swatch accompagnati da astuccio e istruzioni: 50 Chrono, 28 Scuba, 44 Gent e Lady, 8 automatici, 2 Pop swatch

Orologi vintage, da considerarsi come oggetto da collezione e pertanto non si garantisce il perfetto funzionamento. Lotto venduto "As is".

*SWATCH LOT OF 132 WATCHES*

*Set of Swatch watches accompanied by cases and instruction booklets: 50 Chrono, 28 Scuba, 44 Gent and Lady, 8 automatic watches, 2 Pop Swatch.*

*Vintage watches, to be considered collectors' items; therefore, perfect working order is not guaranteed. Lot sold "As is."*

**€ 1.160**

420

**LOTTO TRE OROLOGI DA POLSO**

Wempe in acciaio, calibro Durowe 7525 mancante dell'automatico;  
Fortis Spaceleader in acciaio, calibro automatico 2780; Doxa Space  
Gem in acciaio, calibro automatico Synchron 56.  
Lotto venduto as is.

*LOT OF THREE WRISTWATCHES*

*Wempe in stainless steel, Durowe caliber 7525 missing automatic;  
Fortis Spaceleader in stainless steel, automatic caliber 2780; Doxa  
Space Gem in stainless steel, automatic Synchron caliber 56.  
Lot sold as is.*

**€ 250**

421

**LOTTO TRE OROLOGI DA POLSO**

Omega, cassa in metallo, quadrante in smalto, calibro manuale.  
Langendorf, cassa in metallo, calibro manuale firmato Doxa.  
Doxa, fondello in acciaio, cassa cromata, calibro manuale.  
Lotto venduto as is.

*LOT OF THREE WRISTWATCHES*

*Omega, case in metal, enamel dial, manual-winding caliber.  
Langendorf, case in metal, manual-winding caliber signed Doxa.  
Doxa, stainless steel caseback, chromed case, manual-  
winding caliber.  
Lot sold as is.*

**€ 250**

422

**LOTTO DI DUE OROLOGI DA POLSO**

Pronto, fondello in acciaio, cassa cromata, calibro manuale 1130.  
Etoile, fondello in acciaio, cassa cromata, calibro manuale  
firmato Phenix.  
Lotto venduto as is.

*LOT OF TWO WRISTWATCHES*

*Pronto, stainless steel caseback, chromed case, manual-winding  
caliber 1130.  
Etoile, stainless steel caseback, chromed case, signed Phenix  
manual-winding caliber.  
Lot sold as is.*

**€ 200**

423

**LOTTO DI DUE OROLOGI DA POLSO**

Atlantic Worldmaster, fondello a vite in acciaio, cassa cromata,  
calibro manuale.  
Delbana, fondello in acciaio, cassa placcata oro, calibro manuale.  
Lotto venduto as is.

*LOT OF TWO WRISTWATCHES*

*Atlantic Worldmaster, stainless steel screw-down caseback, chromed  
case, manual-winding caliber.  
Delbana, stainless steel caseback, gold plated case, manual-  
winding caliber.  
Lot sold as is.*

**€ 200**

424

**LOTTO DI TRE OROLOGI DA POLSO**

Clinton triplo calendario e fasi lunari, cassa in acciaio e fondello a  
vite, calibro automatico Bydinator 693.  
Orologio souvenir con figura di cowboy, cassa placcata oro e  
fondello in metallo, calibro manuale BF866.  
Saint Germain, cassa cromata, calibro manuale.  
Lotto venduto as is.

*LOT OF THREE WRISTWATCHES*

*Clinton triple calendar and moon phases, stainless steel case and  
screw-down caseback, automatic Bydinator caliber 693.  
Souvenir watch with cowboy figure, gold plated case and metal  
caseback, manual-winding caliber BF866.  
Saint Germain, chromed case, manual-winding caliber.  
Lot sold as is.*

**€ 150**

425

**LOTTO DI DUE OROLOGI E UNO STRUMENTO**

Orologio marriage, cassa in metallo, movimento Omega da tasca a  
remontoir, quadrante brunito.  
Merbend Watch Special, orologio da aviatore, quadrante nero, cassa  
cromata, calibro manuale.  
Bussola da polso.  
Lotto venduto as is.

*LOT OF TWO WATCHES AND ONE INSTRUMENT*

*Marriage watch, metal case, Omega pocket watch movement with  
key-less winding, burnished dial.  
Merbend Watch Special, aviator's watch, black dial, chromed case,  
manual-winding caliber.  
Wrist compass.  
Lot sold as is.*

**€ 200**

426

**LOTTO DI TRE OROLOGI DA POLSO**

Poljot svegliarino, fondello in acciaio, cassa cromata, calibro manuale.  
Raketa orologio per ipovedenti, lunetta a cerniera, quadrante con  
indici a rilievo, cassa cromata, calibro manuale.  
Timex, cassa cromata, calibro manuale M24.  
Lotto venduto as is.

*LOT OF THREE WRISTWATCHES*

*Poljot alarm, stainless steel caseback, chromed case, manual-  
winding caliber.  
Raketa watch for visually impaired, hinged bezel, dial with raised  
indexes, chromed case, manual-winding caliber.  
Timex, chromed case, manual-winding caliber M24.  
Lot sold as is.*

**€ 150**

427

**LOTTO DUE OROLOGI DA POLSO**

Rispettivamente Tavannes con bracciale in oro 18K, cassa in oro 14K  
rosa e bianco, Arcadia con cassa e bracciale in oro 18K, entrambi  
carica manuale.  
Peso: 33 g. Lotto venduto as is.

*LOT OF TWO WRISTWATCHES*

*Respectively Tavannes with bracelet in 18K gold, case in 14K rose  
and white gold, Arcadia with case and bracelet in 18K gold, both  
manual-winding.  
Weight: 33 g. Lot sold as is.*

**€ 800**

428

**LOTTO DI QUINDICI OROLOGI DA TASCA**

Insieme di vari orologi di varie epoche e tipologie, comprendente tra  
cui un IWC in argento a remontoir, un orologio automatico Perpetual  
Loehr, un orologio per il mercato cinese.  
Difetti vari; lotto venduto "as is".

*LOT OF FIFTEEN POCKET WATCHES*

*A collection of various pocket watches from various periods and  
types, including a key-less winding silver IWC, a Loehr Perpetual  
automatic, and a pocket watch for the Chinese market.  
Various defects; lot sold "as is".*

**€ 500**

429

**LOTTO DI DUE OROLOGI**

Rispettivamente un Phigied in oro 18K accompagnato da catena,  
calibro manuale AS 1560, e un Unver in oro 18K e smalto blu con  
calibro manuale ETA 2510.  
Peso: 29,8 g + 10,8 g + 9,49 g. Lotto venduto as is.

*LOT OF TWO WATCHES*

*Respectively a Phigied in 18K gold accompanied by chain, manual-  
winding AS caliber 1560, and an Unver in 18K gold and blue enamel  
with manual-winding ETA caliber 2510.  
Weight: 29.8 g + 10.8 g + 9.49 g. Lot sold as is.*

**€ 1.000**

430

**LOTTO DI CINQUE OROLOGI A PENDANTIF**

Rispettivamente uno in oro 18K, due in oro 14K, uno in oro 9K, uno  
in oro basso con difetto della cassa; tutti esemplari anonimi eccetto  
uno marcato Pateck; tutti con carica a remontoir e scappamento  
a cilindro.  
Peso: 113,3 g. Lotto venduto as is.

*LOT OF FIVE PENDANT WATCHES*

*Respectively one in 18K gold, two in 14K gold, one in 9K gold, one in  
low carat gold with case defect; all anonymous examples except one  
marked Pateck; all with key-less winding and cylinder escapement.  
Weight: 113.3 g. Lot sold as is.*

**€ 1.000**

431

#### LOTTO DI QUATTRO OROLOGI

Rispettivamente un Omega calibro 40.6 e un Longines calibro 37.93 in acciaio, e due orologi Roskopf con casse in metallo. Lotto venduto as is.

#### LOT OF FOUR WATCHES

Respectively one Omega caliber 40.6 and one Longines caliber 37.93 in stainless steel, and two Roskopf watches with metal case. Lot sold as is.

€ 150

432

#### LOTTO DI DUE OROLOGI IN ORO

Orologio da polso firmato Titus e convertito da scrivania, in oro 18K, calibro ETA 900. Orologio a pendentif in oro 18K, scappamento a cilindro.

Peso: 38,4 g. Lotto venduto as is.

#### LOT OF TWO GOLD WATCHES

Wristwatch signed Titus and converted from desk clock, in 18K gold, ETA caliber 900. Pendant watch in 18K gold, cylinder escapement. Weight: 38.4 g. Lot sold as is.

€ 200

433

#### LOTTO DI QUATTRO OROLOGI DA SCRIVANIA

Un esemplare di Jaeger-LeCoultre Memovox Recital ref. 133; un piccolo orologio Bueche Girod con sveglia e carillon, accompagnato da astuccio e garanzia; una Looping 8 giorni con sveglia; un orologio con falso pendolino della fine dell'800 e accompagnato da astuccio. Accessori: -

Note: marciante in fase di catalogazione.

#### LOT OF FOUR DESK CLOCKS

A Jaeger-LeCoultre Memovox Recital ref. 133; a small Bueche Girod clock with alarm and carillon, accompanied by a box and guarantee; an 8-day Looping alarm; and a late 19th-century mock-pendulum clock, accompanied by a case.

Accessories: -

Notes: Working order, currently being cataloged.

€ 200

434

#### MAUSURY, CIRCA 1850

Cassa: cuvette firmata "Fred. Mausury", n. 72379, quattro corpi, in argento, fondello decorato a guilloché.

Quadrante: smalto bianco, indici dipinti, secondi al 6.

Movimento: carica a chiavetta, ponte scheletrato, scappamento ad ancora laterale.

Accessori: -

Diametro: 47 mm

Note: marciante in fase di catalogazione.

#### MAUSURY, CIRCA 1850

Case: signed dome "Fred. Mausury", n. 72379, four-body, in silver, engine turned decorated caseback.

Dial: white enamel, painted indexes, seconds at 6.

Movement: key winding, openwork bridge, lateral lever escapement.

Accessories: -

Diameter: 47 mm

Notes: running at the time of cataloguing.

€ 200

435

#### OROLOGIO A PENDANTIF, CIRCA 1900

Cassa: n. 113161, in oro giallo, cuvette in metallo, incisioni floreali.

Quadrante: smalto bianco, indici dipinti.

Movimento: carica a remontoir, scappamento a cilindro.

Accessori: -

Diametro: 35 mm | Peso: 33,9 g

Note: marciante in fase di catalogazione, ma si consiglia una revisione.

#### PENDANT WATCH, CIRCA 1900

Case: n. 113161, in yellow gold, metal dome, floral engravings.

Dial: white enamel, painted indexes.

Movement: key-less winding, cylinder escapement.

Accessories: -

Diameter: 35 mm | Weight: 33.9 g

Notes: running at the time of cataloguing, but needs service.

€ 500

436

#### ROBERT, 1850 CIRCA

Cassa: cuvette firmata, n. 70229, in oro 18K, cuvette in metallo, fondello decorato con incisioni e smalto nero.

Quadrante: smalto bianco, indici dipinti.

Movimento: carica a chiavetta, scappamento a cilindro.

Accessori: -

Diametro: 35 mm | Peso: 27,2 g

Note: non marciante in fase di catalogazione.

#### ROBERT, CIRCA 1850

Case: signed cuvette, n. 70229, in 18K gold, metal cuvette, caseback decorated with engravings and black enamel.

Dial: white enamel, painted indexes.

Movement: key winding, cylinder escapement.

Accessories: -

Diameter: 35 mm | Weight: 27.2 g

Notes: not running at the time of cataloguing.

€ 400

437

**OROLOGIO A PENDANTIF, 1900 CIRCA**

Cassa: n. 52881, in oro 12K, fondello inciso a motivi floreali, monogramma inciso.

Quadrante: smalto bianco, indici dipinti.

Movimento: carica a remontoir, scappamento a cilindro.

Accessori: -

Diametro: 30 mm | Peso: 17,9 g

Note: non marciante in fase di catalogazione.

*PENDANT WATCH, CIRCA 1900*

*Case: n. 52881, in 12K gold, caseback engraved with floral motifs, engraved monogram.*

*Dial: white enamel, painted indexes.*

*Movement: key-less winding, cylinder escapement.*

*Accessories: -*

*Diameter: 30 mm | Weight: 17.9 g*

*Notes: not running at the time of cataloguing.*

**€ 300**

438

**EVELLIN-AINÉ, 1910 CIRCA**

Cassa: marcata SG, n. 9724, in oro giallo, stile Luigi XVI, fondello sbalzato, cuvette firmata.

Quadrante: smalto bianco, indici dipinti.

Movimento: carica a remontoir, scappamento a cilindro.

Accessori: -

Diametro: 32 mm | Peso: 25 g

Note: marciante in fase di catalogazione, ma da revisionare.

*EVELLIN-AINÉ, CIRCA 1910*

*Case: marked SG, n. 9724, in yellow gold, Louis XVI style, embossed caseback, signed cuvette.*

*Dial: white enamel, painted indexes.*

*Movement: key-less winding, cylinder escapement.*

*Accessories: -*

*Diameter: 32 mm | Weight: 25 g*

*Notes: running at the time of cataloguing, but needs service.*

**€ 400**

439

**"VACHERON", 1880 CIRCA**

Cassa: cuvette firmata, n. 2656, quattro corpi in oro 18K, fondello inciso a motivi floreali e una rondine.

Quadrante: smalto bianco, indici dipinti.

Movimento: carica a remontoir, scappamento a cilindro.

Accessori: -

Diametro: 33,5 mm | Peso: 25,5 g

Note: marciante in fase di catalogazione.

*"VACHERON", CIRCA 1880*

*Case: signed dome, n. 2656, four-body in 18K gold, caseback engraved with floral motifs and a swallow.*

*Dial: white enamel, painted indexes.*

*Movement: key-less winding, cylinder escapement.*

*Accessories: -*

*Diameter: 33.5 mm | Weight: 25.5 g*

*Notes: running at the time of cataloguing.*

**€ 500**

440

**LONGINES, 1900 CIRCA**

Cassa: firmata, n. 1828638, quattro corpi in argento 800 dorato, fondello guilloché con monogramma inciso.

Quadrante: firmato, smalto bianco, indici dipinti, secondi al 6.

Movimento: firmato, carica a remontoir, n. 1828638, scappamento ad ancora.

Accessori: -

Diametro: 48 mm

Note: marciante in fase di catalogazione, ma da revisionare.

*LONGINES, CIRCA 1900*

*Case: signed, n. 1828638, four-body in gilt 800 silver, guilloché caseback with engraved monogram.*

*Dial: signed, white enamel, painted indexes, seconds at 6.*

*Movement: signed, key-less winding, n. 1828638, lever escapement.*

*Accessories: -*

*Diameter: 48 mm*

*Notes: running at the time of cataloguing, but needs service.*

**€ 100**

441

**ZENITH PERSONALIZZATO MICHAELSEN ROMA, 1900 CIRCA**

Cassa: firmata, n. 4727, n. 4631423, quattro corpi, in acciaio, fondello inciso FS 14609.

Quadrante: firmato, smalto bianco, indici dipinti, secondi al 6.

Movimento: firmato, carica a remontoir, calibro 19''' linee, scappamento ad ancora.

Accessori: -

Diametro: 52 mm

Note: marciante in fase di catalogazione, ma da revisionare.

*ZENITH RETAILED BY MICHAELSEN ROMA, CIRCA 1900*

*Case: signed, n. 4727, n. 4631423, four-body, in stainless steel, caseback engraved FS 14609.*

*Dial: signed, white enamel, painted indexes, seconds at 6.*

*Movement: signed, key-less winding, caliber 19''' lignes, lever escapement.*

*Accessories: -*

*Diameter: 52 mm*

*Notes: running at the time of cataloguing, but needs service.*

**€ 50**

442

**OMEGA, ANNI '30**

Cassa: firmata, n. 8831271, tre corpi, in acciaio, fondello a scatto.  
Quadrante: firmato, argentée a due toni, indici stampati, secondi al 6.  
Movimento: firmato, carica a remontoir, calibro 37.5, n. 8592849, scappamento ad ancora.

Accessori: -

Diametro: 45 mm

Note: marciante in fase di catalogazione.

**OMEGA, 30S**

Case: signed, n. 8831271, three-body, in stainless steel, snap on caseback.

Dial: signed, two-tone silvered, printed indexes, seconds at 6.

Movement: signed, key-less winding, caliber 37.5, n. 8592849, lever escapement.

Accessories: -

Diameter: 45 mm

Notes: running at the time of cataloguing.

€ 100

443

**OMEGA REF. 1714, ANNI '60**

Cassa: firmata, tre corpi, in acciaio, fondello a scatto.

Quadrante: firmato, argentée, indici applicati, secondi al centro.

Movimento: firmato, calibro manuale 601, n. 25896258, regolato in due posizioni.

Diametro: 43 mm

Note: marciante in fase di catalogazione.

**OMEGA REF. 1714, 60S**

Case: signed, three-body, in stainless steel, snap on caseback.

Dial: signed, silvered, applied indexes, center seconds.

Movement: signed, manual-winding caliber 601, n. 25896258, adjusted in two positions.

Diameter: 43 mm

Notes: running at the time of cataloguing.

€ 200

444

**MOERIS A SAVONETTE REF. 3109, ANNI '70**

Cassa: firmata, n. 4645872, placcata oro, motivo guilloché.

Quadrante: firmato, bianco, indici stampati, secondi al 6.

Movimento: firmato, carica a remontoir, calibro FM 16B, scappamento ad ancora.

Accessori: catena placcata oro.

Diametro: 43 mm

Note: marciante in fase di catalogazione.

**MOERIS HUNTER CASE REF. 3109, 70S**

Case: signed, n. 4645872, gold plated, engine turned pattern.

Dial: signed, white, printed indexes, seconds at 6.

Movement: signed, key-less winding, FM caliber 16B, lever escapement.

Accessories: gold plated chain.

Diameter: 43 mm

Notes: running at the time of cataloguing.

€ 50

445

**ORTA, ANNI '30**

Cassa: firmata, n. 10027, quattro corpi in oro 14K, fondello a soleil.

Quadrante: firmato, dorato, guilloché, indici dipinti, secondi al 6.

Movimento: firmato, carica a remontoir, scappamento ad ancora.

Accessori: -

Diametro: 45 mm | Peso: 53,4 g

Note: cuvette con difetto; marciante in fase di catalogazione, ma da revisionare.

**ORTA, 30S**

Case: signed, n. 10027, four-body in 14K gold, soleil caseback.

Dial: signed, gilt, guilloché, painted indexes, seconds at 6.

Movement: signed, key-less winding, lever escapement.

Accessories: -

Diameter: 45 mm | Weight: 53.4 g

Notes: dome with defect; running at the time of cataloguing, but needs service.

€ 500

446

**ELECTION, ANNI '30**

Cassa: firmata, n. 1110982, quattro corpi in oro giallo 18K, carrure cesellata.

Quadrante: firmato, argentée, indici dipinti, secondi al 6.

Movimento: firmato, carica a remontoir, scappamento ad ancora, registro micrometrico.

Accessori: -

Diametro: 49 mm | Peso: 61,8 g

Note: marciante in fase di catalogazione, ma da revisionare.

**ELECTION, 30S**

Case: signed, n. 1110982, four-body in 18K yellow gold, chased caseband.

Dial: signed, silvered, painted indexes, seconds at 6.

Movement: signed, key-less winding, lever escapement, micrometric regulator.

Accessories: -

Diameter: 49 mm | Weight: 61.8 g

Notes: running at the time of cataloguing, but needs service.

€ 500

447

**OROLOGIO, 1900 CIRCA**

Cassa: n. 48421, quattro corpi in oro giallo 18K, fondello guilloché.

Quadrante: smalto bianco, indici dipinti, secondi al 6.

Movimento: carica a remontoir, scappamento ad ancora compensata.

Accessori: -

Diametro: 46 mm | Peso: 68,8 g

Note: non marciante in fase di catalogazione.

**WATCH, CIRCA 1900**

Case: n. 48421, four-body in 18K yellow gold, guilloché caseback.

Dial: white enamel, painted indexes, seconds at 6.

Movement: key-less winding, compensated lever escapement.

Accessories: -

Diameter: 46 mm | Weight: 68.8 g

Notes: not running at the time of cataloguing.

€ 750

448

#### OROLOGIO, CIRCA 1900

Cassa: n. 3055, quattro corpi in oro giallo 18K, fondello decorato, cuvette in metallo.

Quadrante: smalto bianco, indici dipinti, secondi al 6.

Movimento: carica a remontoir, scappamento a cilindro.

Accessori: -

Diametro: 42 mm | Peso: 53,2 g

Note: marciante in fase di catalogazione, ma da revisionare.

#### WATCH, CIRCA 1900

Case: n. 3055, four-body in 18K yellow gold, decorated caseback, metal cuvette.

Dial: white enamel, painted indexes, seconds at 6.

Movement: key-less winding, cylinder escapement.

Accessories: -

Diameter: 42 mm | Weight: 53.2 g

Notes: running at the time of cataloguing, but needs service.

€ 700

449

#### OROLOGIO, 1870 CIRCA

Cassa: n. 24134, quattro corpi in oro 18K.

Quadrante: smalto bianco, indici dipinti, secondi al 6.

Movimento: carica a remontoir, scappamento ad ancora compensata.

Accessori: catena in oro 18K.

Diametro: 46 mm | Peso: 77,4 g + 17 g

Note: marciante in fase di catalogazione, ma da revisionare.

#### WATCH, CIRCA 1870

Case: n. 24134, four-body in 18K gold.

Dial: white enamel, painted indexes, seconds at 6.

Movement: key-less winding, compensated lever escapement.

Accessories: chain in 18K gold.

Diameter: 46 mm | Weight: 77.4 g + 17 g

Notes: running at the time of cataloguing, but needs service.

€ 800

450

#### OROLOGIO, 1900 CIRCA

Cassa: n. 83255, quattro corpi in oro 18K, fondello inciso a motivo floreale.

Quadrante: smalto bianco, indici dipinti, secondi al 6.

Movimento: firmato Cluses, carica a remontoir, scappamento a cilindro.

Accessori: -

Diametro: 49 mm | Peso: 47 g

Note: fondello con difetto;

non marciante in fase di catalogazione.

#### WATCH, CIRCA 1900

Case: n. 83255, four-body in 18K gold, caseback engraved with floral motif.

Dial: white enamel, painted indexes, seconds at 6.

Movement: signed Cluses, key-less winding, cylinder escapement.

Accessories: -

Diameter: 49 mm | Weight: 47 g

Notes: caseback with defect;

not running at the time of cataloguing.

€ 1.000

451

#### OCCHIO DI BUE, 1890 CIRCA

Cassa: n. 9774, in oro 18K, motivo guilloché, coperchio con numeri dipinti.

Quadrante: smalto bianco, indici dipinti, secondi al 6.

Movimento: carica a remontoir, scappamento ad ancora.

Accessori: -

Diametro: 47 mm | Peso: 70 g

Note: marciante in fase di catalogazione, ma da revisionare.

#### DEMI HUNTER, CIRCA 1890

Case: n. 9774, in 18K gold, guilloché pattern, cover with painted numerals.

Dial: white enamel, painted indexes, seconds at 6.

Movement: key-less winding, lever escapement.

Accessories: -

Diameter: 47 mm | Weight: 70 g

Notes: running at the time of cataloguing, but needs service.

€ 1.000

452

#### EUGÈNE BORNARD OCCHIO DI BUE, CIRCA 1880

Cassa: cuvette firmata, n. 28189, quattro corpi in oro giallo 18K, fondello e coperchio a guilloché, coperchio con numeri romani incisi.

Quadrante: smalto bianco, indici dipinti, secondi al 6.

Movimento: carica a remontoir, scappamento ad ancora.

Accessori: -

Diametro: 46 mm | Peso: 77 g

Note: non marciante in fase di catalogazione.

#### EUGÈNE BORNARD BULL'S EYE, CIRCA 1880

Case: signed cuvette, n. 28189, four-body in 18K yellow gold, engine turned caseback and cover, cover with engraved Roman numerals.

Dial: white enamel, painted indexes, seconds at 6.

Movement: key-less winding, lever escapement.

Accessories: -

Diameter: 46 mm | Weight: 77 g

Notes: not running at the time of cataloguing.

€ 2.000



452



453

453

**OMEGA REF. 8109, ANNI '50**

Cassa: firmata, n. 861516, in oro bianco 18K, lunetta con brillanti.  
 Quadrante: firmato, argentée, indici applicati e smaltati.  
 Movimento: firmato, calibro manuale 484, n. 24921006.  
 Bracciale/Cinturino: firmato, integrato in oro bianco 18K.  
 Accessori: -  
 Diametro: 20 mm | Peso: 54,37 g | Lunghezza bracciale: 17 cm  
 Note: marciante in fase di catalogazione.

**OMEGA REF. 8109, 50S**

Case: signed, n. 861516, in 18K white gold, bezel with diamonds.  
 Dial: signed, silvered, applied and enameled indexes.  
 Movement: signed, manual-winding caliber 484, n. 24921006.  
 Bracelet/Strap: signed, integrated in 18K white gold.  
 Accessories: -  
 Diameter: 20 mm | Weight: 54.37 g | Bracelet length: 17 cm  
 Notes: running at the time of cataloguing.

€ 900

454

**LUGRAN, ANNI '50**

Cassa: n. 2378, in oro bianco 18K, fondello a scatto.  
 Quadrante: firmato, argentée, indici applicati.  
 Movimento: calibro manuale ETA 2442.  
 Bracciale/Cinturino: integrato in oro bianco 18K.  
 Accessori: -  
 Diametro: 15 mm | Peso: 22 g | Lunghezza bracciale: 16,5 cm  
 Note: marciante in fase di catalogazione.

**LUGRAN, 50S**

Case: n. 2378, in 18K white gold, snap on caseback.  
 Dial: signed, silvered, applied indexes.  
 Movement: manual-winding caliber ETA 2442.  
 Bracelet/Strap: integrated in 18K white gold.  
 Accessories: -  
 Diameter: 15 mm | Weight: 22 g | Bracelet length: 16.5 cm  
 Notes: running at the time of cataloguing.

€ 750



454

455

**VETTA, ANNI '50**

Cassa: firmata, n. 115266, in oro giallo 18K, fondello a scatto.  
 Quadrante: firmato, argentée, inciso a guilloché, indici applicati, secondi al 6.  
 Movimento: firmato, calibro manuale 800.  
 Bracciale/Cinturino: in oro giallo 18K.  
 Accessori: -  
 Diametro: 22 mm | Peso: 33,28 g | Lunghezza bracciale: 16,5 cm  
 Note: marciante in fase di catalogazione.

**VETTA, 50S**

Case: signed, n. 115266, in 18K yellow gold, snap on caseback.  
 Dial: signed, silvered, engine turned, applied indexes, seconds at 6.  
 Movement: signed, manual-winding caliber 800.  
 Bracelet/Strap: in 18K yellow gold.  
 Accessories: -  
 Diameter: 22 mm | Weight: 33.28 g | Bracelet length: 16.5 cm  
 Notes: running at the time of cataloguing.

€ 1.400

456

**ZENITH, ANNI '40**

Cassa: firmata, n. 626544, in oro 18K, fondello a scatto.  
 Quadrante: firmato, argentée, indici applicati, secondi al 6.  
 Movimento: firmato, calibro manuale 88.8, n. 4445804.  
 Bracciale/Cinturino: in oro 18K.  
 Accessori: astuccio.  
 Diametro: 20 mm | Peso: 25,4 g | Lunghezza bracciale: 15 cm  
 Note: marciante in fase di catalogazione, ma da revisionare.

**ZENITH, 40S**

Case: signed, n. 626544, in 18K gold, snap on caseback.  
 Dial: signed, silvered, applied indexes, seconds at 6.  
 Movement: signed, manual-winding caliber 88.8, n. 4445804.  
 Bracelet/Strap: in 18K gold.  
 Accessories: case.  
 Diameter: 20 mm | Weight: 25.4 g | Bracelet length: 15 cm  
 Notes: running at the time of cataloguing, but needs service.

€ 700



457

457

**BAUME & MERCIER BAUMATIC REF. 3194-3, ANNI '80**

Cassa: firmata, n. 736551, in oro giallo 18K, fondello a vite.  
Quadrante: firmato, dorato, indici applicati e numeri stampati, data, secondi al centro.  
Movimento: firmato, calibro automatico BM 360.  
Bracciale/Cinturino: firmato, in oro giallo 18K, chiusura deployante.  
Accessori: -  
Diametro: 30 mm | Peso: 88,9 g | Lunghezza bracciale: 15 cm  
Note: marciante in fase di catalogazione, ma da revisionare.

**BAUME & MERCIER BAUMATIC REF. 3194-3, 80S**

Case: signed, n. 736551, in 18K yellow gold, screw-down caseback.  
Dial: signed, gilt, applied indexes and printed numerals, date, center seconds.  
Movement: signed, automatic caliber BM 360.  
Bracelet/Strap: signed, in 18K yellow gold, deployant clasp.  
Accessories: -  
Diameter: 30 mm | Weight: 88.9 g | Bracelet length: 15 cm  
Notes: running at the time of cataloguing, but needs service.  
**€ 2.500**



459

459

**BAUME & MERCIER REF. 3207, ANNI '80**

Cassa: firmata, n. 1068447, in oro giallo 18K, fondello a vite.  
Quadrante: firmato, bianco, indici applicati e stampati, secondi al centro, data.  
Movimento: firmato, calibro automatico BM-760.  
Bracciale/Cinturino: firmato, in oro giallo 18K, chiusura deployante.  
Accessori: -  
Diametro: 25 mm | Peso: 60,6 g | Lunghezza bracciale: 16 cm  
Note: marciante in fase di catalogazione.

**BAUME & MERCIER REF. 3207, 80S**

Case: signed, n. 1068447, in 18K yellow gold, screw-down caseback.  
Dial: signed, white, applied and printed indexes, center seconds, date.  
Movement: signed, automatic caliber BM-760.  
Bracelet/Strap: signed, in 18K yellow gold, deployant clasp.  
Accessories: -  
Diameter: 25 mm | Weight: 60.6 g | Bracelet length: 16 cm  
Notes: running at the time of cataloguing.  
**€ 1.500**

458

**TISSOT, ANNI '80**

Cassa: firmata, produzione italiana, n. 566-28522, in oro giallo 18K, fondello a vite.  
Quadrante: firmato, bianco, indici stampati, secondi al centro, data.  
Movimento: firmato, calibro automatico 2381, n. 17502400.  
Bracciale/Cinturino: firmato, integrato in oro giallo 18K, chiusura deployante.  
Accessori: -  
Diametro: 25 mm | Peso: 69 g | Lunghezza bracciale: 20 cm  
Note: marciante in fase di catalogazione, ma da revisionare.

**TISSOT, 80S**

Case: signed, Italian production, n. 566-28522, in 18K yellow gold, screw-down caseback.  
Dial: signed, white, printed indexes, center seconds, date.  
Movement: signed, automatic caliber 2381, n. 17502400.  
Bracelet/Strap: signed, integrated in 18K yellow gold, deployant clasp.  
Accessories: -  
Diameter: 25 mm | Weight: 69 g | Bracelet length: 20 cm  
Notes: running at the time of cataloguing, but needs service.  
**€ 1.500**

460

**ZENITH, ANNI '60**

Cassa: firmata, n. 481D374, in oro 18K, fondello a scatto.  
Quadrante: firmato, argentée, indici applicati.  
Movimento: firmato, calibro manuale 1110, n. 0711370.  
Bracciale/Cinturino: in oro 18K.  
Accessori: -  
Dimensioni: 19 x 25 mm | Peso: 36 g | Lunghezza bracciale: 16 cm  
Note: marciante in fase di catalogazione.

**ZENITH, 60S**

Case: signed, n. 481D374, in 18K gold, snap on caseback.  
Dial: signed, silvered, applied indexes.  
Movement: signed, manual-winding caliber 1110, n. 0711370.  
Bracelet/Strap: in 18K gold.  
Accessories: -  
Dimensions: 19 x 25 mm | Weight: 36 g | Bracelet length: 16 cm  
Notes: running at the time of cataloguing.  
**€ 1.400**

461

#### VERTEX REVUE, ANNI '30

Cassa: firmata, n. 251/500 6, in platino, incastonata con diamantini, fondello a cerniera, carrure cesellata.

Quadrante: firmato, argentée, indici applicati.

Movimento: firmato, calibro manuale D.1 MSR.

Bracciale/Cinturino: integrato in oro bianco 9K, punzonato J.G. & C.

Accessori: -

Diametro: 19 mm | Lunghezza bracciale: 15,5 cm

Note: marciante in fase di catalogazione.

#### VERTEX REVUE, 30S

Case: signed, n. 251/500 6, in platinum, sets with small diamonds, hinged caseback, chased carrure.

Dial: signed, silvered, applied indexes.

Movement: signed, manual-winding caliber D.1 MSR.

Bracelet/Strap: integrated in 9K white gold, hallmarked J.G. & C.

Accessories: -

Diameter: 19 mm | Bracelet length: 15.5 cm

Notes: running at the time of cataloguing.

€ 800

462

#### ENICAR, ANNI '60

Cassa: firmata, n. 933, in oro giallo 18K, fondello a scatto.

Quadrante: firmato, argentée, indici applicati.

Movimento: firmato, calibro manuale 692.

Bracciale/Cinturino: in oro giallo 18K.

Accessori: -

Diametro: 17 mm | Peso: 22 g | Lunghezza bracciale: 16 cm

Note: non marciante in fase di catalogazione.

#### ENICAR, 60S

Case: signed, n. 933, in 18K yellow gold, snap on caseback.

Dial: signed, silvered, applied indexes.

Movement: signed, manual-winding caliber 692.

Bracelet/Strap: in 18K yellow gold.

Accessories: -

Diameter: 17 mm | Weight: 22 g | Bracelet length: 16 cm

Notes: not running at the time of cataloguing.

€ 800



462



461

463

#### OMEGA CONSTELLATION REF. 1591.15.100, PRIMI ANNI 2000, CON GARANZIA

Cassa: firmata, n. 58595792, in acciaio, fondello a scatto.

Quadrante: firmato, grigio, indici applicati, secondi al centro, data.

Movimento: calibro automatico 2520.

Bracciale/Cinturino: integrato, ref. 6561/873.

Accessori: tessera di garanzia, venduto nel 2007.

Diametro: 28 mm | Lunghezza bracciale: 16 cm

Note: non marciante in fase di catalogazione.

#### OMEGA CONSTELLATION REF. 1591.15.100, EARLY 2000S, WITH GUARANTEE

Case: signed, n. 58595792, in stainless steel, snap-on caseback.

Dial: signed, grey, applied indexes, centre seconds, date.

Movement: automatic caliber 2520.

Bracelet/Strap: integrated, ref. 6561/873.

Accessories: guarantee card, sold in 2007.

Diameter: 28 mm | Bracelet length: 16 cm

Notes: not running at the time of cataloguing.

€ 600

464

#### OMEGA CONSTELLATION REF. 568.011, ANNI '80

Cassa: firmata, in oro 18K rodiato, fondello a vite.

Quadrante: firmato, bianco, indici applicati, data, secondi al centro.

Movimento: firmato, calibro automatico 682, n. 24673410, regolato in 5 posizioni e temperatura.

Bracciale/Cinturino: -

Accessori: -

Diametro: 24 mm

Note: marciante in fase di catalogazione, ma da revisionare.

#### OMEGA CONSTELLATION REF. 568.011, 80S

Case: signed, in 18K rhodium-plated gold, screw-down caseback.

Dial: signed, white, applied indexes, date, center seconds.

Movement: signed, automatic caliber 682, n. 24673410, adjusted to 5 positions and temperature.

Bracelet/Strap: -

Accessories: -

Diameter: 24 mm

Notes: running at the time of cataloguing, but needs service

€ 200

465

**VAN CLEEF & ARPELS LOTTO DUE OROLOGI LA COLLECTION  
REF. 44.303 E REF. 46.603**

Cassa: firmate e numerate n. 2000 e n. 35131, fondello a scatto, lunetta con parte dorata.  
Quadrante: firmato, bianco, indici stampati, secondi al centro, data per l'uomo.  
Movimento: firmato, calibro al quarzo 955.411 e 956.112.  
Bracciale/Cinturino: fibbie placcate oro.  
Accessori: accompagnati ciascuno da scatola e garanzia.  
Diametro: 29 e 23 mm  
Note: marciante in fase di catalogazione.

**VAN CLEEF & ARPELS LOT OF TWO WATCHES LA COLLECTION  
REF. 44.303 AND REF. 46.603**

Case: signed and numbered n. 2000 and n. 35131, snap on caseback, bezel with gilt part.  
Dial: signed, white, printed indexes, center seconds, date for the men's model.  
Movement: signed, quartz caliber 955.411 and 956.112.  
Bracelet/Strap: gold plated buckles.  
Accessories: each accompanied by box and guarantee.  
Diameter: 29 and 23 mm  
Notes: running at the time of cataloguing.

€ 500

466

**GUCCI PLAY CON LUNETTE INTERCAMBIABILI, ANNI '80**

Cassa: firmata, n. 11/12, n. 0122926, n. 39980, placcata oro, fondello a scatto, lunette a vite intercambiabili.  
Quadrante: firmato, bianco.  
Movimento: firmato, calibro al quarzo 978.002.  
Bracciale/Cinturino: firmato, in metallo dorato, chiusura a gioiello.  
Accessori: scatola, garanzia, lunette colorate.  
Diametro: 26 mm | Lunghezza bracciale: 13 cm + 4 maglie  
Note: marciante in fase di catalogazione.

**GUCCI PLAY WITH INTERCHANGEABLE BEZELS, 80S**

Case: signed, n. 11/12, n. 0122926, n. 39980, gold plated, snap on caseback, interchangeable screw-on bezels.  
Dial: signed, white.  
Movement: signed, quartz caliber 978.002.  
Bracelet/Strap: signed, in gilt metal, jeweled clasp.  
Accessories: box, guarantee, colored bezels.  
Diameter: 26 mm | Bracelet length: 13 cm + 4 links  
Notes: running at the time of cataloguing.

€ 350

467

**BAUME & MERCIER BAUMATIC REF. 1215, ANNI '80**

Cassa: firmata, n. 648667, in acciaio e placcata oro, fondello a vite.  
Quadrante: firmato, bianco, indici dipinti, secondi al centro, data.  
Movimento: firmato, calibro automatico BM 760.  
Bracciale/Cinturino: firmato, in acciaio e placcato oro, chiusura deployante.  
Accessori: -  
Diametro: 24 mm | Lunghezza bracciale: 16,5 cm  
Note: marciante in fase di catalogazione, ma da revisionare.

**BAUME & MERCIER BAUMATIC REF. 1215, 80S**

Case: signed, n. 648667, in stainless steel and gold plated, screw-down caseback.  
Dial: signed, white, painted indexes, center seconds, date.  
Movement: signed, automatic caliber BM 760.  
Bracelet/Strap: signed, in stainless steel and gold plated, deployant clasp.  
Accessories: -  
Diameter: 24 mm | Bracelet length: 16.5 cm  
Notes: running at the time of cataloguing, but needs service.

€ 250

468

**BAUME & MERCIER REF. 1187, ANNI '80**

Cassa: firmata, n. 717603, in acciaio, fondello a vite, lunetta dorata.  
Quadrante: firmato, dorato, indici stampati, secondi al centro, data.  
Movimento: firmato, calibro automatico B860.  
Bracciale/Cinturino: firmato, in acciaio e dorato.  
Accessori: scatola con difetti  
Diametro: 30 mm | Lunghezza bracciale: 19 cm  
Note: marciante in fase di catalogazione, ma si consiglia una revisione.

**BAUME & MERCIER REF. 1187, 80S**

Case: signed, n. 717603, in stainless steel, screw-down caseback, gilt bezel.  
Dial: signed, gilt, printed indexes, centre seconds, date.  
Movement: signed, automatic caliber B860.  
Bracelet/Strap: signed, stainless steel and gilt.  
Accessories: box with flaws.  
Diameter: 30 mm | Bracelet length: 19 cm  
Notes: running at the time of cataloguing, but a servicing is suggested.

€ 400



465



469

469

**BREITLING COLT REF. 80210 SARDINIA CUP, ANNI '90**

Cassa: firmata, n. 1103, in acciaio, fondello a vite, ghiera nera.  
 Quadrante: firmato, nero, indici luminescenti, secondi al centro, data.  
 Movimento: calibro al quarzo ETA 965.312.  
 Bracciale/Cinturino: -  
 Accessori: -  
 Diametro: 38 mm  
 Note: marciante in fase di catalogazione.

*BREITLING COLT REF. 80210 SARDINIA CUP, 90S*

*Case: signed, n. 1103, in stainless steel, screw-down caseback, black bezel.  
 Dial: signed, black, luminous indexes, center seconds, date.  
 Movement: quartz ETA caliber 965.312.  
 Bracelet/Strap: -  
 Accessories: -  
 Diameter: 38 mm  
 Notes: running at the time of cataloguing.*

€ 400

470

**BREITLING J CLASS REF. 80260, ANNI '90**

Cassa: firmata, n. 1714, in acciaio, fondello a vite, ghiera dorata e inserti bruniti.  
 Quadrante: firmato, bianco, indici applicati, rehaut con indicazione della rosa dei venti, secondi al centro, data.  
 Movimento: firmato, calibro al quarzo 956.112.  
 Bracciale/Cinturino: fibbia in acciaio firmata.  
 Accessori: astuccio rovinato.  
 Diametro: 30 mm  
 Note: marciante in fase di catalogazione.

*BREITLING J CLASS REF. 80260, 90S*

*Case: signed, n. 1714, in stainless steel, screw-down caseback, gilt bezel and burnished inserts.  
 Dial: signed, white, applied indexes, rehaut with compass scale, center seconds, date.  
 Movement: signed, quartz caliber 956.112.  
 Bracelet/Strap: signed stainless steel buckle.  
 Accessories: damaged case.  
 Diameter: 30 mm  
 Notes: running at the time of cataloguing.*

€ 300



470

471

**BRIGATA PARACADUTISTI FOLGORE, ANNI 2000**

Cassa: in acciaio, fondello a vite, ghiera graduata girevole.  
 Quadrante: firmato, stemma stampato, nero, indici luminescenti, data, secondi al centro.  
 Movimento: calibro automatico Miyota.  
 Bracciale/Cinturino: -  
 Accessori: -  
 Diametro: 39 mm  
 Note: marciante in fase di catalogazione.

*BRIGATA PARACADUTISTI FOLGORE, 2000S*

*Case: in stainless steel, screw-down caseback, graduated rotating bezel.  
 Dial: signed, printed emblem, black, luminous indexes, date, center seconds.  
 Movement: automatic Miyota caliber.  
 Bracelet/Strap: -  
 Accessories: -  
 Diameter: 39 mm  
 Notes: running at the time of cataloguing.*

€ 100

472

**FRECCE TRICOLORI STENDARDO, ANNI '90**

Cassa: firmata, in acciaio, fondello a vite, ghiera graduata.  
 Quadrante: firmato, blu, indici bianchi, sommatori di 1/20 di secondo, 60 minuti e 12 ore, scala tachimetrica, data.  
 Movimento: calibro al quarzo Miyota OS60.  
 Bracciale/Cinturino: firmato, in acciaio, chiusura deployante.  
 Accessori: -  
 Diametro: 40 mm | Lunghezza bracciale: 20 cm  
 Note: marciante in fase di catalogazione.

*FRECCE TRICOLORI STENDARDO, 90S*

*Case: signed, in stainless steel, screw-down caseback, graduated bezel.  
 Dial: signed, blue, white indexes, registers for 1/20 of a second, 60 minutes and 12 hours, tachymeter scale, date.  
 Movement: quartz Miyota caliber OS60.  
 Bracelet/Strap: signed, in stainless steel, deployant clasp.  
 Accessories: -  
 Diameter: 40 mm | Bracelet length: 20 cm  
 Notes: running at the time of cataloguing, but needs service.*

€ 100



473

473

**EBERHARD CHRONO MASTER DIASCOPE REF. 32033, ANNI '90**  
 Cassa: firmata, n. 0132, in acciaio, ghiera monodirezionale graduata, fondello con viti, anse mobili, pulsanti tondi.  
 Quadrante: firmato, bianco, indici luminescenti, rehaut con scala tachimetrica, secondi continui, sommatore delle ore, lancetta cronografica e sommatore dei minuti concentrici, quadrantino del secondo fuso orario.  
 Movimento: firmato, calibro automatico Lemania 5190.  
 Bracciale/Cinturino: -  
 Accessori: libretto, garanzia in bianco.  
 Diametro: 40 mm  
 Note: marciante in fase di catalogazione, ma da revisionare.

*EBERHARD CHRONO MASTER DIASCOPE REF. 32033, 90S*  
*Case: signed, n. 0132, in stainless steel, graduated unidirectional bezel, caseback with screws, mobile lugs, round pushers.*  
*Dial: signed, white, luminous indexes, rehaut with tachymeter scale, continuous seconds, hour register, concentric chronograph hand and minute register, second time zone subdial.*  
*Movement: signed, automatic Lemania caliber 5190.*  
*Bracelet/Strap: -*  
*Accessories: booklet, blank guarantee.*  
*Diameter: 40 mm*  
*Notes: running at the time of cataloguing, but to be serviced.*

€ 700

474

**GLYCINE INCURSORE REF. 3762, SERIE RECENTE, GARANZIA**  
 Cassa: firmata, in acciaio satinato, fondello a vite lucido.  
 Quadrante: firmato, nero, indici luminescenti.  
 Movimento: calibro manuale 6497.  
 Bracciale/Cinturino: fibbia PVD marcata.  
 Accessori: tessera di garanzia in bianco.  
 Diametro: 44 mm  
 Note: marciante in fase di catalogazione.

*GLYCINE INCURSORE REF. 3762, RECENT SERIES, GUARANTEE*  
*Case: signed, in satin stainless steel, polished screw-down caseback.*  
*Dial: signed, black, luminous indexes.*  
*Movement: manual-winding caliber 6497.*  
*Bracelet/Strap: marked PVD buckle.*  
*Accessories: blank guarantee card.*  
*Diameter: 44 mm*  
*Notes: running at the time of cataloguing.*

€ 300



475

475

**GLYCINE INCURSORE REF. 3762, SERIE RECENTE, GARANZIA**  
 Cassa: firmata, in acciaio satinato, fondello a vite lucido.  
 Quadrante: firmato, nero, indici California luminescenti, secondi al 9.  
 Movimento: calibro manuale 6497.  
 Bracciale/Cinturino: fibbia PVD marcata.  
 Accessori: tessera di garanzia in bianco.  
 Diametro: 44 mm  
 Note: marciante in fase di catalogazione.

*GLYCINE INCURSORE REF. 3762, RECENT SERIES, GUARANTEE*  
*Case: signed, in satin stainless steel, polished screw-down caseback.*  
*Dial: signed, black, luminous California indexes, seconds at 9.*  
*Movement: manual-winding caliber 6497.*  
*Bracelet/Strap: marked PVD buckle.*  
*Accessories: blank guarantee card.*  
*Diameter: 44 mm*  
*Notes: running at the time of cataloguing.*

€ 300

476

**HAMILTON KHAKI REF. 5830A, ANNI '90, SCATOLA E GARANZIA**  
 Cassa: firmata, in acciaio, fondello a vite.  
 Quadrante: firmato, bianco, indici stampati, secondi al 6.  
 Movimento: firmato, calibro manuale 7001.  
 Bracciale/Cinturino: -  
 Accessori: scatola, libretto, garanzia.  
 Diametro: 33 mm  
 Note: marciante in fase di catalogazione.

*HAMILTON KHAKI REF. 5830A, 90S, BOX AND GUARANTEE*  
*Case: signed, in stainless steel, screw-down caseback.*  
*Dial: signed, white, printed indexes, seconds at 6.*  
*Movement: signed, manual-winding caliber 7001.*  
*Bracelet/Strap: -*  
*Accessories: box, booklet, guarantee.*  
*Diameter: 33 mm*  
*Notes: running at the time of cataloguing.*

€ 250

477

**BAUME & MERCIER REF. 1810, ANNI '50**

Cassa: firmata, n. 425459, in acciaio, fondello a scatto.  
Quadrante: firmato, argentée, indici applicati, secondi al sei.  
Movimento: firmato, calibro manuale.  
Bracciale/Cinturino: -  
Accessori: -  
Scatola con difetti  
Dimensioni: 19 x 28 mm  
Note: marciante in fase di catalogazione.

*BAUME & MERCIER REF. 1810, 50S*

*Case: signed, n. 425459, in stainless steel, snap on caseback.  
Dial: signed, silvered, applied indexes, seconds at six.  
Movement: signed, manual-winding caliber.  
Bracelet/Strap: -  
Accessories: -  
Dimensions: 19 x 28 mm  
Notes: running at the time of cataloguing.*

€ 200

478

**BAUME & MERCIER REF. 36558, ANNI '60**

Cassa: firmata, n. 305365, in oro giallo 18K, fondello a scatto.  
Quadrante: firmato, bianco, indici stampati.  
Movimento: firmato, calibro manuale 2512.  
Bracciale/Cinturino: -  
Accessori: -  
Diametro: 24 mm  
Note: marciante in fase di catalogazione.

*BAUME & MERCIER REF. 36558, 60S*

*Case: signed, n. 305365, in 18K yellow gold, snap on caseback.  
Dial: signed, white, printed indexes.  
Movement: signed, manual-winding caliber 2512.  
Bracelet/Strap: -  
Accessories: -  
Diameter: 24 mm  
Notes: running at the time of cataloguing.*

€ 200

479

**BAUME & MERCIER REF. 38197, ANNI '50**

Cassa: firmata, n. 346903, in oro giallo 18K, fondello a scatto.  
Quadrante: firmato, argentée, indici stampati.  
Movimento: firmato, calibro manuale BM 775.  
Bracciale/Cinturino: -  
Accessori: -  
Diametro: 22 mm  
Note: marciante in fase di catalogazione.

*BAUME & MERCIER REF. 38197, 50S*

*Case: signed, n. 346903, in 18K yellow gold, snap on caseback.  
Dial: signed, silvered, printed indexes.  
Movement: signed, manual-winding caliber BM 775.  
Bracelet/Strap: -  
Accessories: -  
Diameter: 22 mm  
Notes: running at the time of cataloguing.*

€ 400

480

**BAUME & MERCIER REF. 18507, ANNI '70**

Cassa: firmata, n. 1221802, in oro giallo 18K, fondello a scatto.  
Quadrante: firmato, nero, indici applicati.  
Movimento: firmato, calibro al quarzo BM 7600.  
Bracciale/Cinturino: -  
Accessori: -  
Diametro: 21 mm  
Note: marciante in fase di catalogazione.

*BAUME & MERCIER REF. 18507, 70S*

*Case: signed, n. 1221802, in 18K yellow gold, snap on caseback.  
Dial: signed, black, applied indexes.  
Movement: signed, quartz caliber BM 7600.  
Bracelet/Strap: -  
Accessories: -  
Diameter: 21 mm  
Notes: running at the time of cataloguing.*

€ 500

481

**LONGINES, ANNI '20**

Cassa: firmata, n. 3702975, in oro giallo 18K, fondello a scatto con incisione.  
Quadrante: firmato, dorato, indici stampati, secondi al 6.  
Movimento: firmato, calibro manuale 11.84N, n. 3702975.  
Bracciale/Cinturino: -  
Accessori: -  
Diametro: 27 mm  
Note: marciante in fase di catalogazione.

*LONGINES, 20S*

*Case: signed, n. 3702975, in 18K yellow gold, snap on caseback with engraving.  
Dial: signed, gilt, printed indexes, seconds at 6.  
Movement: signed, manual-winding caliber 11.84N, n. 3702975.  
Bracelet/Strap: -  
Accessories: -  
Diameter: 27 mm  
Notes: running at the time of cataloguing.*

€ 600

482

**OROLOGIO, ANNI '20**

Cassa: n. 88154, in oro giallo 18K, lunetta incisa, fondello a cerniera.  
Quadrante: firmato Vici, argentée, indici stampati.  
Movimento: calibro manuale di forma, scappamento a cilindro.  
Bracciale/Cinturino: -  
Accessori: -  
Dimensioni: 16 x 30 mm  
Note: non marciante in fase di catalogazione.

*WATCH, 20S*

*Case: n. 88154, in 18K yellow gold, engraved bezel, hinged caseback.  
Dial: signed Vici, silvered, printed indexes.  
Movement: shaped manual-winding caliber, cylinder escapement.  
Bracelet/Strap: -  
Accessories: -  
Dimensions: 16 x 30 mm  
Notes: not running at the time of cataloguing.*

€ 200

483

**RADO DIASTAR REF. 111.0348.3, ANNI '90**

Cassa: firmata, n. 01785037, in ceramica, fondello in acciaio.  
Quadrante: firmato, nero.  
Movimento: calibro al quarzo.  
Bracciale/Cinturino: integrato e firmato, in ceramica, marcato High Tech Ceramics.  
Accessori: -  
Diametro: 24 mm | Lunghezza bracciale: 17 cm  
Note: -

*RADO DIASTAR REF. 111.0348.3, 90S*

*Case: signed, n. 01785037, in ceramic, stainless steel caseback.  
Dial: signed, black.  
Movement: quartz caliber.  
Bracelet/Strap: integrated and signed, in ceramic, marked High Tech Ceramics.  
Accessories: -  
Diameter: 24 mm | Bracelet length: 17 cm  
Notes: -*

€ 300

484

**RADO DIASTAR JUBILÉ REF. 111.0322.3, ANNI '90**

Cassa: firmata, n. 36281455, in ceramica, fondello in acciaio.  
Quadrante: firmato, nero, indici con pietre incolori incastonate.  
Movimento: calibro al quarzo.  
Bracciale/Cinturino: integrato e firmato in ceramica, marcato High Tech Ceramics.  
Accessori: -  
Diametro: 24 mm | Lunghezza bracciale: 15 cm  
Note: marciante in fase di catalogazione.

*RADO DIASTAR JUBILÉ REF. 111.0322.3, 90S*

*Case: signed, n. 36281455, in ceramic, stainless steel caseback.  
Dial: signed, black, indexes with set colorless stones.  
Movement: quartz caliber.  
Bracelet/Strap: integrated and signed in ceramic, marked High Tech Ceramics.  
Accessories: -  
Diameter: 24 mm | Bracelet length: 15 cm  
Notes: running at the time of cataloguing.*

€ 400

485

**HEUER, ANNI '80**

Cassa: firmata, n. 820208, in titanio, fondello a vite, ghiera girevole graduata.  
Quadrante: firmato, nero, indici luminescenti, data, secondi al centro.  
Movimento: calibro al quarzo F03111.  
Bracciale/Cinturino: firmato, in titanio con chiusura deployante e inserti in oro 14K.  
Accessori: -  
Diametro: 26 mm | Lunghezza bracciale: 19 cm  
Note: marciante in fase di catalogazione.

*HEUER, 80S*

*Case: signed, n. 820208, in titanium, screwed caseback, rotating graduated bezel.  
Dial: signed, black, luminous indexes, date, centre seconds.  
Movement: quartz caliber F03111.  
Bracelet/Strap: signed, titanium bracelet with deployant clasp and 14K gold inserts.  
Accessories: -  
Diameter: 26 mm | Bracelet length: 19 cm  
Notes: running at the time of cataloguing.*

€ 150

486

**MOVADO MUSEUM "DOT" REF. 87-45-882, ANNI '80**

Cassa: firmata, n. 924598, placcata oro, fondello a scatto in acciaio.  
Quadrante: firmato, blu, cerchio dorato al 12.  
Movimento: calibro al quarzo 956.032.  
Bracciale/Cinturino: -  
Accessori: -  
Diametro: 30,5 mm  
Note: -

*MOVADO MUSEUM "DOT" REF. 87-45-882, 80S*

*Case: signed, n. 924598, gold plated, stainless steel snap on caseback.  
Dial: signed, blue, golden circle at 12.  
Movement: quartz caliber 956.032.  
Bracelet/Strap: -  
Accessories: -  
Diameter: 30.5 mm  
Notes: -*

€ 100

487

**BAUME & MERCIER LINEA REF. MV 045183, ANNI '90**

Cassa: firmata, n. 4208365 PB, in acciaio, fondello a scatto, lunetta placcata oro con indici incisi.  
Quadrante: firmato, bianco.  
Movimento: firmato, calibro al quarzo.  
Bracciale/Cinturino: firmato, maglie in acciaio e placcate oro, chiusura deployante a scomparsa.  
Accessori: -  
Diametro: 26,8 mm | Lunghezza bracciale: 17 cm  
Note: marciante in fase di catalogazione.

*BAUME & MERCIER LINEA REF. MV 045183, 90S*

*Case: signed, n. 4208365 PB, in stainless steel, snap on caseback, gold plated bezel with engraved indexes.  
Dial: signed, white.  
Movement: signed, quartz caliber.  
Bracelet/Strap: signed, links in stainless steel and gold plated, concealed deployant clasp.  
Accessories: -  
Diameter: 26.8 mm | Bracelet length: 17 cm  
Notes: running at the time of cataloguing.*

€ 200

488

**HELVETIA REF. 3190 MILITARE, ANNI '40**

Cassa: n. D2744H, acciaio, fondello a vite.  
Quadrante: firmato, nero, indici luminescenti, secondi al 6.  
Movimento: firmato, calibro manuale 82A.  
Bracciale/Cinturino: -  
Accessori: -  
Diametro: 33 mm  
Note: non marciante in fase di catalogazione.

**HELVETIA REF. 3190 ARMY WATCH, 40S**

Case: no. D2744H, in stainless steel, screw-down caseback.  
Dial: signed, black, luminescent indexes, seconds at 6.  
Movement: signed, manual-winding caliber 82A.  
Bracelet/Strap: -  
Accessories: -  
Diameter: 33 mm  
Notes: not running at the time of cataloguing.

€ 100

489

**ELGIN FIELD WATCH TYPE A-II, ANNI '40**

Cassa: firmata, in acciaio, fondello a vite con iscrizioni (posticce), copripolvere.  
Quadrante: firmato, bianco, indici luminescenti, secondi al 6.  
Movimento: firmato, calibro manuale 555, n. 212425, 4 regolazioni.  
Bracciale/Cinturino: -  
Accessori: -  
Diametro: 30 mm  
Note: marciante in fase di catalogazione.

**ELGIN FIELD WATCH TYPE A-II, 40S**

Case: signed, in stainless steel, screw-down caseback with engravings (added later), dust cover.  
Dial: signed, white, luminous indexes, seconds at 6.  
Movement: signed, manual-winding caliber 555, n. 212425, 4 adjustments.  
Bracelet/Strap: -  
Accessories: -  
Diameter: 30 mm  
Notes: running at the time of cataloguing.

€ 200

490

**PERSEO FERROVIE DELLO STATO REF. 13001, ANNI '60**

Cassa: in acciaio, fondello a vite inciso "FS".  
Quadrante: firmato, bianco, indici in rilievo, secondi al sei, data.  
Movimento: firmato, calibro manuale Unitas 642.  
Bracciale/Cinturino: -  
Accessori: -  
Diametro: 35 mm  
Note: marciante in fase di catalogazione.

**PERSEO FERROVIE DELLO STATO REF. 13001, 60S**

Case: in stainless steel, screw-down caseback engraved "FS".  
Dial: signed, white, raised indexes, seconds at six, date.  
Movement: signed, manual-winding Unitas caliber 642.  
Bracelet/Strap: -  
Accessories: -  
Diameter: 35 mm  
Notes: running at the time of cataloguing.

€ 100

491

**IWC CONVERTITO DA POLSO**

Cassa: in metallo cromato, anse scanalate.  
Quadrante: firmato, smalto bianco, indici dipinti, 24 ore rosse, secondi al 6.  
Movimento: firmato, carica a remontoir, calibro 18 1/2" linee, n. 783984, scappamento ad ancora, registro micrometrico.  
Accessori: -  
Diametro: 49 mm  
Note: marciante in fase di catalogazione.

**IWC CONVERTED INTO WRISTWATCH**

Case: in chromed metal, grooved lugs.  
Dial: signed, white enamel, painted indexes, red 24 hours, seconds at 6.  
Movement: signed, key-less winding, caliber 18 1/2" lignes, n. 783984, lever escapement, micrometric regulator.  
Accessories: -  
Diameter: 49 mm  
Notes: running at the time of cataloguing.

€ 300

492

**SEIKO A DOPPIA CASSA MILITARE, ANNI '30**

Cassa: 1) controcassa a guscio in acciaio, marcata 2538 Patent. 2) firmata, in acciaio, n. 625520, fondello a cerniera.  
Quadrante: firmato Seiko, argentato, indici luminescenti, 24 ore rosse, secondi al 6.  
Movimento: calibro manuale firmato Seikosha.  
Bracciale/Cinturino: -  
Accessori: -  
Diametro: 24 mm  
Note: marciante in fase di catalogazione.

**SEIKO DOUBLE CASE MILITARY, 30S**

Case: 1) stainless steel outer protective case, marked 2538 Patent. 2) signed, in stainless steel, n. 625520, hinged caseback.  
Dial: signed Seiko, silvered, luminous indexes, red 24 hours markers, seconds at 6.  
Movement: manual-winding caliber signed Seikosha.  
Bracelet/Strap: -  
Accessories: -  
Diameter: 24 mm  
Notes: running at the time of cataloguing.

€ 200

493

**LOUVIC DE LUXE MYSTERY, ANNI '60**

Cassa: firmata, n. 32010101, cromata, fondello a scatto in acciaio.  
Quadrante: firmato, argentée, indici incastonati con pietre a baguette incolore, satellite per l'indicazione delle ore e dei minuti.  
Movimento: firmato, calibro manuale Felsa 330.  
Bracciale/Cinturino: -  
Accessori: -  
Diametro: 36 mm  
Note: marciante in fase di catalogazione.

**LOUVIC DE LUXE MYSTERY, 60S**

Case: signed, n. 32010101, chromed, stainless steel snap on caseback.  
Dial: signed, silvered, indexes set with colorless baguette stones, satellite for hour and minute indication.  
Movement: signed, manual-winding Felsa caliber 330.  
Bracelet/Strap: -  
Accessories: -  
Diameter: 36 mm  
Notes: running at the time of cataloguing.

€ 200

494

**GIRARD-PERREGAUX, ANNI '50**

Cassa: firmata, n. 75184387, cromata, fondello in acciaio a scatto.  
Quadrante: firmato, a due toni salmone e argento, indici applicati, crosshair, secondi al 6.  
Movimento: firmato, calibro manuale 03, n. E 883.  
Bracciale/Cinturino: -  
Accessori: -  
Diametro: 36 mm  
Note: marciante in fase di catalogazione.

*GIRARD-PERREGAUX, 50S*

*Case: signed, n. 75184387, chromed, snap on stainless steel caseback.  
Dial: signed, two-tone salmon and silver, applied indexes, crosshair, seconds at 6.  
Movement: signed, manual-winding caliber 03, n. E 883.  
Bracelet/Strap: -  
Accessories: -  
Diameter: 36 mm  
Notes: running at the time of cataloguing.*

€ 200

495

**ZENITH, ANNI '50**

Cassa: firmata, n. 9448272, in acciaio, fondello a scatto.  
Quadrante: firmato, argentée ingiallito, indici applicati dorati, secondi al 6.  
Movimento: firmato, calibro manuale 2511, n. 4929642.  
Bracciale/Cinturino: -  
Accessori: -  
Diametro: 36 mm  
Note: marciante in fase di catalogazione.

*ZENITH, 50S*

*Case: signed, n. 9448272, in stainless steel, snap on caseback.  
Dial: signed, yellowed silvered, gilt applied indexes, seconds at 6.  
Movement: signed, manual-winding caliber 2511, n. 4929642.  
Bracelet/Strap: -  
Accessories: -  
Diameter: 36 mm  
Notes: running at the time of cataloguing.*

€ 200

496

**ZENITH, ANNI '50**

Cassa: firmata, n. 9516408, in acciaio, fondello a vite.  
Quadrante: firmato, argentée, indici applicati dorati, secondi al centro, data.  
Movimento: firmato, calibro manuale 2522, n. 4972778.  
Bracciale/Cinturino: firmato Expandro estensibile, in acciaio.  
Accessori: -  
Diametro: 34 mm  
Note: marciante in fase di catalogazione.

*ZENITH, 50S*

*Case: signed, n. 9516408, in stainless steel, screw-down caseback.  
Dial: signed, silvered, gilt applied indexes, center seconds, date.  
Movement: signed, manual caliber 2522, n. 4972778.  
Bracelet/Strap: signed Expandro expandable, in stainless steel.  
Accessories: -  
Diameter: 34 mm  
Notes: running at the time of cataloguing.*

€ 200

497

**CHARLES NICOLET CRONOGRIFO, ANNI '40**

Cassa: firmata, cromata (originariamente placcata oro), fondello a scatto.  
Quadrante: firmato, argentée, indici specchiati, scale tachimetrica e telemetrica, secondi continui, sommatore 45 minuti.  
Movimento: firmato, calibro manuale Landeron 39.  
Bracciale/Cinturino: -  
Accessori: -  
Diametro: 37 mm  
Note: marciante in fase di catalogazione, cronografia funzionante, ma da revisionare.

*CHARLES NICOLET CHRONOGRAPH, 40S*

*Case: signed, chromed (originally gold plated), snap on caseback.  
Dial: signed, silvered, mirrored indexes, tachymeter and telemetric scales, continuous seconds, 45-minute register.  
Movement: signed, manual-winding Landeron caliber 39.  
Bracelet/Strap: -  
Accessories: -  
Diameter: 37 mm  
Notes: running at the time of cataloguing, chronograph functioning, but needs service.*

€ 200

498

**GHITOR CRONOGRIFO, ANNI '30**

Cassa: cromata, fondello a scatto in acciaio, anse snodate.  
Quadrante: firmato, argentée, indici stampati, secondi continui, sommatore 30 minuti, scale tachimetrica e telemetrica.  
Movimento: firmato, calibro manuale Landeron 39.  
Bracciale/Cinturino: -  
Accessori: -  
Diametro: 37 mm  
Note: non marciante in fase di catalogazione; lancetta dei secondi mancante.

*GHITOR CHRONOGRAPH, 30S*

*Case: chromed, stainless steel snap on caseback, mobile lugs.  
Dial: signed, silvered, printed indexes, continuous seconds, 30-minute register, tachymeter and telemetric scales.  
Movement: signed, manual-winding Landeron caliber 39.  
Bracelet/Strap: -  
Accessories: -  
Diameter: 37 mm  
Notes: not running at the time of cataloguing; seconds hand missing.*

€ 200

499

**ARSA CRONOGRARO, ANNI '30**

Cassa: firmata, n. 24542, 11947, in oro giallo 18K, fondello a scatto.  
Quadrante: firmato, argentée, indici stampati, secondi continui, sommatore 45 minuti, scale tachimetrica e telemetrica.  
Movimento: firmato, calibro manuale Venus 175.  
Bracciale/Cinturino: -  
Accessori: -  
Diametro: 35 mm  
Note: marciante in fase di catalogazione, ma da revisionare.

**ARSA CHRONOGRAPH, 30S**

Case: signed, n. 24542, 11947, in 18K yellow gold, snap on caseback.  
Dial: signed, silvered, printed indexes, continuous seconds, 45-minute register, tachymeter and telemetric scales.  
Movement: signed, manual-winding Venus caliber 175.  
Bracelet/Strap: -  
Accessories: -  
Diameter: 35 mm  
Notes: running at the time of cataloguing, but needs service.

€ 600



499

500

**VETTA CRONOGRARO REF. 274-130, ANNI '60**

Cassa: firmata, in metallo cromato, fondello a scatto in acciaio.  
Quadrante: firmato, argentée, indici applicati, scale tachimetrica e telemetrica, secondi al 9, sommatore 30 minuti.  
Movimento: firmato, calibro manuale Valjoux 23 (130).  
Bracciale/Cinturino: -  
Accessori: -  
Diametro: 38 mm  
Note: marciante in fase di catalogazione; cronografia funzionante.

**VETTA CHRONOGRAPH REF. 274-130, 60S**

Case: signed, in chromed metal, stainless steel snap on caseback.  
Dial: signed, silvered, applied indexes, tachymeter and telemetric scales, seconds at 9, 30-minute register.  
Movement: signed, manual-winding Valjoux caliber 23 (130).  
Bracelet/Strap: -  
Accessories: -  
Diameter: 38 mm  
Notes: running at the time of cataloguing; chronograph functioning.

€ 200



500

501

**LONGINES REF. 7855, ANNI '60**

Cassa: firmata, n. 15214770, in acciaio, fondello a scatto.  
Quadrante: firmato, argentée, indici e numeri arabi applicati, secondi al 6.  
Movimento: firmato, calibro manuale 302, n. 14609245.  
Bracciale/Cinturino: -  
Accessori: -  
Diametro: 35 mm  
Note: marciante in fase di catalogazione.

**LONGINES REF. 7855, 60S**

Case: signed, n. 15214770, in stainless steel, snap on caseback.  
Dial: signed, silvered, applied indexes and Arabic numerals, seconds at 6.  
Movement: signed, manual-winding caliber 302, n. 14609245.  
Bracelet/Strap: -  
Accessories: -  
Diameter: 35 mm  
Notes: running at the time of cataloguing.

€ 200

502

**ZENITH SPORTO, ANNI '50**

Cassa: firmata, n. 9536065, in acciaio, fondello a scatto.  
Quadrante: firmato, argentée, indici applicati, secondi al sei.  
Movimento: firmato, calibro manuale 40, n. 5084585.  
Bracciale/Cinturino: -  
Accessori: -  
Diametro: 36 mm  
Note: marciante in fase di catalogazione.

**ZENITH SPORTO, 50S**

Case: signed, n. 9536065, in stainless steel, snap on caseback.  
Dial: signed, silvered, applied indexes, seconds at six.  
Movement: signed, manual-winding caliber 40, n. 5084585.  
Bracelet/Strap: -  
Accessories: -  
Diameter: 36 mm  
Notes: running at the time of cataloguing.

€ 200

503

**BERTHOUD CRONOGRARO REF. 6309, ANNI '30**

Cassa: firmata, n. 693190, cromata, fondello a scatto in acciaio.  
Quadrante: firmato, argentée, indici dipinti, secondi continui, sommatore 45 minuti, scale tachimetrica e telemetrica.  
Movimento: firmato, calibro manuale 385.  
Bracciale/Cinturino: -  
Accessori: -  
Diametro: 35 mm  
Note: marciante in fase di catalogazione, cronografia da revisionare.

*BERTHOUD CHRONOGRAPH REF. 6309, 30S*

*Case: signed, n. 693190, chromed, stainless steel snap on caseback.  
Dial: signed, silvered, painted indexes, continuous seconds, 45-minute register, tachymeter and telemetric scales.  
Movement: signed, manual-winding caliber 385.  
Bracelet/Strap: -  
Accessories: -  
Diameter: 35 mm  
Notes: running at the time of cataloguing, chronograph needs service.*

€ 900

504

**WYLER VETTA REF. 9730 234 INCAFLEX, ANNI '60**

Cassa: firmata, in oro giallo 18K, fondello a scatto.  
Quadrante: firmato, argentée, indici applicati, secondi continui, sommatore 30 minuti, scala tachimetrica.  
Movimento: firmato, calibro manuale Valjoux 23, bilanciere Incalflex.  
Bracciale/Cinturino: -  
Accessori: -  
Diametro: 34 mm  
Note: marciante in fase di catalogazione, cronografia funzionante.

*WYLER VETTA REF. 9730 234 INCAFLEX, 60S*

*Case: signed, in 18K yellow gold, snap on caseback.  
Dial: signed, silvered, applied indexes, continuous seconds, 30-minute counter, tachymeter scale.  
Movement: signed, manual-winding Valjoux caliber 23, Incalflex balance.  
Bracelet/Strap: -  
Accessories: -  
Diameter: 34 mm  
Notes: running at the time of cataloguing, chronograph functioning.*

€ 800



504



503

505

**OMEGA CRONOGRARO REF. 101.009-63, ANNI '60**

Cassa: firmata, in acciaio, fondello a scatto.  
Quadrante: firmato, argentée, indici applicati, secondi continui, sommatore 30 minuti.  
Movimento: firmato, calibro manuale 320, n. 18648548.  
Bracciale/Cinturino: -  
Accessori: -  
Diametro: 35 mm  
Note: marciante in fase di catalogazione, cronografia funzionante.

*OMEGA CHRONOGRAPH REF. 101.009-63, 60S*

*Case: signed, in stainless steel, snap on caseback.  
Dial: signed, silvered, applied indexes, continuous seconds, 30-minute counter.  
Movement: signed, manual-winding caliber 320, n. 18648548.  
Bracelet/Strap: -  
Accessories: -  
Diameter: 35 mm  
Notes: running at the time of cataloguing, chronograph functioning.*

€ 600

506

**LONGINES, ANNI '60**

Cassa: firmata, n. 6321 C 522, in oro giallo 18K.  
Quadrante: firmato, argentée, indici applicati.  
Movimento: firmato, calibro manuale 13.15, n. 9280354.  
Bracciale/Cinturino: integrato in oro giallo 18K.  
Accessori: garanzia datata 1960.  
Diametro: 18 mm | Peso: 28,18 g | Lunghezza bracciale: 16,5 cm  
Note: marciante in fase di catalogazione.

*LONGINES, 60S*

*Case: signed, n. 6321 C 522, in 18K yellow gold.  
Dial: signed, silvered, applied indexes.  
Movement: signed, manual-winding caliber 13.15, n. 9280354.  
Bracelet/Strap: integrated in 18K yellow gold.  
Accessories: guarantee dated 1960.  
Diameter: 18 mm | Weight: 28.18 g | Bracelet length: 16.5 cm  
Notes: running at the time of cataloguing.*

€ 800



507

507

**DELCONA DISCO VOLANTE, ANNI '50**

Cassa: firmata B&Co, in acciaio, fondello a scatto.  
 Quadrante: firmato, argentée, indici stampati e specchiati, secondi al 6.  
 Movimento: calibro manuale.  
 Bracciale/Cinturino: -  
 Accessori: -  
 Diametro: 32 mm  
 Note: marciante in fase di catalogazione.

*DELCONA DISCO VOLANTE, 50S*

Case: signed B&Co, in stainless steel, snap on caseback.  
 Dial: signed, silvered, printed and mirrored indexes, seconds at 6.  
 Movement: manual-winding caliber.  
 Bracelet/Strap: -  
 Accessories: -  
 Diameter: 32 mm  
 Notes: running at the time of cataloguing.

€ 300

508

**MARVIN MOTORIST DRIVER - WRIST SIDE, ANNI '30**

Cassa: firmata, n. 916298, cromata, di forma arcuata, fondello a scatto in acciaio.  
 Quadrante: firmato, argentée, indici applicati e luminescenti, secondi al 6.  
 Movimento: firmato, calibro manuale 640.  
 Bracciale/Cinturino: firmato Marvin Motorist e Derobert Genève, in acciaio, allungabile elasticizzato.  
 Accessori: astuccio con difetti.  
 Dimensioni: 25 x 40 mm  
 Note: marciante in fase di catalogazione.

*MARVIN MOTORIST DRIVER - WRIST SIDE, 30S*

Case: signed, n. 916298, chromed, curvex shape, stainless steel snap on caseback.  
 Dial: signed, silvered, applied and luminous indexes, seconds at 6.  
 Movement: signed, manual-winding caliber 640.  
 Bracelet/Strap: signed Marvin Motorist and Derobert Genève, in steel, expandable elastic.  
 Accessories: case with defects.  
 Dimensions: 25 x 40 mm  
 Notes: running at the time of cataloguing.

€ 300

509

**ZENITH, ANNI '40**

Cassa: firmata, n. x55x666, in acciaio, fondello a scatto.  
 Quadrante: firmato, argentée a due toni, indici specchiati, secondi al 6.  
 Movimento: firmato, calibro manuale 106, n. 3621194.  
 Bracciale/Cinturino: -  
 Accessori: -  
 Diametro: 34 mm  
 Note: non marciante in fase di catalogazione.

*ZENITH, 40S*

Case: signed, n. x55x666, in stainless steel, snap on caseback.  
 Dial: signed, two-tone silvered, mirrored indexes, seconds at 6.  
 Movement: signed, manual-winding caliber 106, n. 3621194.  
 Bracelet/Strap: -  
 Accessories: -  
 Diameter: 34 mm  
 Notes: not running at the time of cataloguing.

€ 200

510

**OMEGA REF. 2608-2, ANNI '50**

Cassa: firmata, in acciaio, fondello a scatto, anse a ragno.  
 Quadrante: firmato, argentée, nido d'ape, indici applicati, secondi al centro.  
 Movimento: firmato, calibro manuale 283, n. 11914631.  
 Bracciale/Cinturino: -  
 Accessori: -  
 Diametro: 35 mm  
 Note: marciante in fase di catalogazione.

*OMEGA REF. 2608-2, 50S*

Case: signed, in stainless steel, snap on caseback, spider lugs.  
 Dial: signed, silvered, honeycomb, applied indexes, center seconds.  
 Movement: signed, manual-winding caliber 283, n. 11914631.  
 Bracelet/Strap: -  
 Accessories: -  
 Diameter: 35 mm  
 Notes: running at the time of cataloguing.

€ 500



511

511

**NICOLET WATCH CRONOGRIFO MONOPULSANTE, ANNI '30**

Cassa: marcata, n. 102209, in argento (originariamente placcato oro), fondello a scatto, anse snodate.

Quadrante: firmato, argentée, indici stampati, secondi continui, sommatore 30 minuti, scale tachimetrica e telemetrica.

Movimento: calibro manuale Landeron/Hahn.

Bracciale/Cinturino: -

Accessori: -

Diametro: 39 mm

Note: marciante in fase di catalogazione; cronografia funzionante.

**NICOLET WATCH SINGLE-PUSHER CHRONOGRAPH, 30S**

Case: marked, n. 102209, in silver (originally gold plated), snap on caseback, articulated lugs.

Dial: signed, silvered, printed indexes, continuous seconds, 30-minute register, tachymeter and telemetric scales.

Movement: manual-winding Landeron/Hahn caliber.

Bracelet/Strap: -

Accessories: -

Diameter: 39 mm

Notes: running at the time of cataloguing; chronograph functioning.

€ 700

512

**EBERHARD CRONOGRIFO REF. 31007, ANNI '70**

Cassa: firmata, n. 31007-269, in oro giallo 18K, fondello a scatto, pulsanti rettangolari.

Quadrante: firmato, nero, indici applicati, secondi continui e sommatore 30 minuti, scala tachimetrica.

Movimento: firmato, calibro manuale 176-B-28.

Bracciale/Cinturino: -

Accessori: -

Diametro: 35 mm

Note: marciante in fase di catalogazione; cronografia funzionante.

**EBERHARD CHRONOGRAPH REF. 31007, 70S**

Case: signed, n. 31007-269, in 18K yellow gold, snap on caseback, rectangular pushers.

Dial: signed, black, applied indexes, continuous seconds and 30-minute register, tachymeter scale.

Movement: signed, manual-winding caliber 176-B-28.

Bracelet/Strap: -

Accessories: -

Diameter: 35 mm

Notes: running at the time of cataloguing; chronograph functioning.

€ 700

513

**GIRARD-PERREGAUX REF. 9767MA, ANNI '90**

Cassa: firmata, in oro giallo 18K, fondello a scatto.

Quadrante: firmato, champagne, indici applicati e laccati.

Movimento: firmato, calibro manuale 100-658.

Bracciale/Cinturino: -

Accessori: -

Diametro: 32 mm

Note: non marciante in fase di catalogazione.

**GIRARD-PERREGAUX REF. 9767MA, 90S**

Case: signed, in 18K yellow gold, snap on caseback.

Dial: signed, champagne, applied and lacquered indexes.

Movement: signed, manual-winding caliber 100-658.

Bracelet/Strap: -

Accessories: -

Diameter: 32 mm

Notes: not running at the time of cataloguing.

€ 400

514

**LONGINES REF. 7675 AUTOMATICO, ANNI '60**

Cassa: firmata, in oro giallo 18K, fondello a scatto.

Quadrante: firmato, argentée, indici applicati e stampati, data.

Movimento: firmato, calibro automatico 355, n. 13920344.

Bracciale/Cinturino: -

Accessori: -

Diametro: 30 mm

Note: marciante in fase di catalogazione, ma da revisionare.

**LONGINES REF. 7675 AUTOMATIC, 60S**

Case: signed, in 18K yellow gold, snap on caseback.

Dial: signed, silvered, applied and printed indexes, date.

Movement: signed, automatic caliber 355, n. 13920344.

Bracelet/Strap: -

Accessories: -

Diameter: 30 mm

Notes: running at the time of cataloguing, but needs service.

€ 400



515

515

**EBERHARD, ANNI '40**

Cassa: firmata, n. 618358, in oro giallo 18K, fondello a scatto.  
 Quadrante: firmato, argentée, indici a rilievo, secondi al 6.  
 Movimento: firmato, calibro manuale.  
 Bracciale/Cinturino: in oro giallo 18K.  
 Accessori: -  
 Diametro: 30 mm | Peso: 52,3 g | Lunghezza bracciale: 18 cm  
 Note: non marciante in fase di catalogazione.

**EBERHARD, 40S**

Case: signed, n. 618358, in 18K yellow gold, snap on caseback.  
 Dial: signed, silvered, raised indexes, seconds at 6.  
 Movement: signed, manual-winding caliber.  
 Bracelet/Strap: in 18K yellow gold.  
 Accessories: -  
 Diameter: 30 mm | Weight: 52.3 g | Bracelet length: 18 cm  
 Notes: not running at the time of cataloguing.

€ 1.800

516

**EBERHARD, ANNI '60**

Cassa: firmata, n. 425605, in oro rosa 18K.  
 Quadrante: firmato, argentée, indici applicati, secondi al 6.  
 Movimento: firmato, calibro manuale.  
 Bracciale/Cinturino: rigido in oro rosa 18K.  
 Accessori: -  
 Diametro: 25 mm | Peso: 23,90 g | Lunghezza bracciale: 16 cm (regolabile)  
 Note: marciante in fase di catalogazione.

**EBERHARD, 60S**

Case: signed, n. 425605, in 18K rose gold.  
 Dial: signed, silvered, applied indexes, seconds at 6.  
 Movement: signed, manual-winding caliber.  
 Bracelet/Strap: rigid in 18K rose gold.  
 Accessories: -  
 Diameter: 25 mm | Weight: 23.90 g | Bracelet length: 16 cm (adjustable)  
 Notes: running at the time of cataloguing.

€ 1.000

517

**ZENITH, ANNI '50**

Cassa: firmata, n. 854394, in oro giallo 18K, fondello a scatto.  
 Quadrante: firmato, dorato, indici applicati, secondi al centro.  
 Movimento: firmato, calibro manuale 2522, n. 5068614.  
 Bracciale/Cinturino: -  
 Accessori: -  
 Diametro: 33 mm  
 Note: marciante in fase di catalogazione.

**ZENITH, 50S**

Case: signed, n. 854394, in 18K yellow gold, snap on caseback.  
 Dial: signed, gilt, applied indexes, centre seconds  
 Movement: signed, manual-winding caliber 2522, n. 5068614.  
 Bracelet/Strap: -  
 Accessories: -  
 Diameter: 33 mm  
 Notes: running at the time of cataloguing.

€ 500

518

**OMEGA REF. 2443, ANNI '40**

Cassa: firmata, n. 2443-14, placcata oro, fondello a scatto.  
 Quadrante: firmato, argentée, indici applicati.  
 Movimento: firmato, calibro manuale 244, n. 13262776.  
 Bracciale/Cinturino: -  
 Accessori: -  
 Diametro: 20 mm  
 Note: marciante in fase di catalogazione.

**OMEGA REF. 2443, 40S**

Case: signed, n. 2443-14, gold plated, snap on caseback.  
 Dial: signed, silvered, applied indexes.  
 Movement: signed, manual-winding caliber 244, n. 13262776.  
 Bracelet/Strap: -  
 Accessories: -  
 Diameter: 20 mm  
 Notes: running at the time of cataloguing.

€ 100



516



519

519

**OMEGA SPEEDMASTER CLASSIC HERITAGE  
REF. BA 166.0285, SCATOLA E GARANZIA, ANNI '90**  
OROLOGIO MAI INDOSSATO

Cassa: firmata, in oro giallo 18K, fondello a scatto.  
Quadrante: firmato, bianco, indici applicati a bastone e numeri romani, data, secondi al centro.  
Movimento: calibro automatico.  
Bracciale/Cinturino: firmati, cinturino in pelle e fibbia dorata.  
Accessori: controscaletta, astuccio e portadocumenti con difetti, tag, tessera di garanzia in bianco.  
Diametro: 35 mm  
Note: marciante in fase di catalogazione.

*OMEGA SPEEDMASTER CLASSIC HERITAGE  
REF. BA 166.0285, BOX AND GUARANTEE, 90S  
NEVER WORN WATCH*

*Case: signed, in 18K yellow gold, snap on caseback.  
Dial: signed, white, applied baton indexes and Roman numerals, date, center seconds.  
Movement: automatic caliber.  
Bracelet/Strap: signed, leather strap and gilt buckle.  
Accessories: outer box, case and document holder with defects, tag, blank guarantee card.  
Diameter: 35 mm  
Notes: running at the time of cataloguing.*

€ 1.000

520

**OMEGA HERITAGE SPEEDMASTER LADY REF.  
566.0285/766.0885, ANNI '90**

Cassa: firmata, n. 53264043, in acciaio, lunetta in oro, fondello a scatto.  
Quadrante: firmato, bianco, indici applicati, data, secondi al centro.  
Movimento: firmato, calibro automatico 720.  
Bracciale/Cinturino: firmato, ref. 6189/817, in acciaio e oro, chiusura deployante.  
Accessori: -  
Diametro: 26 mm | Lunghezza bracciale: 19 cm  
Note: non marciante in fase di catalogazione.

*OMEGA HERITAGE SPEEDMASTER LADY REF. 566.0285/766.0885, 90S  
Case: signed, n. 53264043, in stainless steel, gold bezel, snap on caseback.*

*Dial: signed, white, applied indexes, date, center seconds.  
Movement: signed, automatic caliber 720.  
Bracelet/Strap: signed, ref. 6189/817, in stainless steel and gold, deployant clasp.  
Accessories: -  
Diameter: 26 mm | Bracelet length: 19 cm  
Notes: not running at the time of cataloguing.*

€ 100

521

**OMEGA DYNAMIC, ANNI '70**

Cassa: firmata, laminata oro e acciaio.  
Quadrante: firmato, dorato grenato, indici applicati, data, secondi al centro.  
Movimento: calibro automatico.  
Bracciale/Cinturino: integrato e bloccato con anello a vite sul retro, in acciaio e placcato oro, ref. 5898/147.  
Accessori: -  
Diametro: 29 mm | Lunghezza bracciale: 15 cm  
Note: marciante in fase di catalogazione.

*OMEGA DYNAMIC, 70S*

*Case: signed, gold filled and stainless steel.  
Dial: signed, grained gilt, applied indexes, date, center seconds.  
Movement: automatic caliber.  
Bracelet/Strap: integrated and locked with threaded ring on back, in stainless steel and gold plated, ref. 5898/147.  
Accessories: -  
Diameter: 29 mm | Bracelet length: 15 cm  
Notes: running at the time of cataloguing.*

€ 350

522

**PIERRE BONNET GRAND PRIX CIRCLE, ANNI '90,  
SCATOLA E GARANZIA**

Cassa: firmata, in oro giallo 18K, fondello con viti inciso per i 25 anni di San Paolo.  
Quadrante: firmato, argentée, indici applicati, sommatori di 1/20 di secondo, 60 minuti e 12 ore, data, scala tachimetrica.  
Movimento: calibro al quarzo Miyota OS60.  
Bracciale/Cinturino: -  
Accessori: scatola, tag, libretto, garanzia.  
Diametro: 40 mm  
Note: marciante in fase di catalogazione.

*PIERRE BONNET GRAND PRIX CIRCLE, 90S, BOX AND GUARANTEE  
Case: signed, in 18K yellow gold, caseback with screws engraved for 25 years of San Paolo.*

*Dial: signed, silvered, applied indexes, registers for tenths of a second, 30 minutes and 12 hours, date, tachymeter scale.  
Movement: quartz Miyota caliber OS60.  
Bracelet/Strap: -  
Accessories: box, tag, booklet, guarantee.  
Diameter: 40 mm  
Notes: running at the time of cataloguing.*

€ 400



520



523

523

#### NEPTUNE, ANNI '50

Cassa: n. 652708, in oro giallo 18K, fondello a scatto.  
Quadrante: firmato, argentée, indici applicati, secondi al 6.  
Movimento: calibro manuale FF 76.  
Bracciale/Cinturino: in oro giallo 18K.  
Accessori: -  
Diametro: 30 mm | Peso: 47,5 g | Lunghezza bracciale: 18 cm  
Note: marciante in fase di catalogazione.

#### NEPTUNE, 50S

Case: n. 652708, in 18K yellow gold, snap on caseback.  
Dial: signed, silvered, applied indexes, seconds at 6.  
Movement: manual-winding FF caliber 76.  
Bracelet/Strap: in 18K yellow gold.  
Accessories: -  
Diameter: 30 mm | Weight: 47.5 g | Bracelet length: 18 cm  
Notes: running at the time of cataloguing.

€ 2.400

524

#### LONGINES, ANNI '50

Cassa: punzone italiano, in oro giallo 18K, fondello a scatto.  
Quadrante: firmato, bianco, indici a conio, secondi al 6.  
Movimento: firmato, calibro manuale 12.68Z, n. 9172873.  
Bracciale/Cinturino: -  
Accessori: -  
Diametro: 37 mm  
Note: marciante in fase di catalogazione.

#### LONGINES, 50S

Case: Italian hallmark, in 18K yellow gold, snap on caseback.  
Dial: signed, white, stamped indexes, seconds at 6.  
Movement: signed, manual-winding caliber 12.68Z, n. 9172873.  
Bracelet/Strap: -  
Accessories: -  
Diameter: 37 mm  
Notes: running at the time of cataloguing.

€ 500



524

525

#### LONGINES, ANNI '40

Cassa: in oro 18K, fondello a scatto.  
Quadrante: firmato, argentée, indici applicati, secondi al 6.  
Movimento: firmato, calibro manuale 12.68Z, n. 8485018.  
Bracciale/Cinturino: -  
Accessori: -  
Diametro: 36 mm  
Note: marciante in fase di catalogazione.

#### LONGINES, 40S

Case: in 18K gold, snap on caseback.  
Dial: signed, silvered, applied indexes, seconds at 6.  
Movement: signed, manual-winding caliber 12.68Z, n. 8485018.  
Bracelet/Strap: -  
Accessories: -  
Diameter: 36 mm  
Notes: running at the time of cataloguing.

€ 500

526

#### LONGINES, ANNI '50

Cassa: punzone svizzero, in oro giallo 18K, fondello a scatto.  
Quadrante: firmato, argentée, indici applicati, secondi al 6.  
Movimento: firmato, calibro manuale 12.68Z, n. 8092249.  
Bracciale/Cinturino: -  
Accessori: -  
Diametro: 38 mm  
Note: marciante in fase di catalogazione.

#### LONGINES, 50S

Case: Swiss hallmark, in 18K yellow gold, snap on caseback.  
Dial: signed, silvered, applied indexes, seconds at 6.  
Movement: signed, manual-winding caliber 12.68Z, n. 8092249.  
Bracelet/Strap: -  
Accessories: -  
Diameter: 38 mm  
Notes: running at the time of cataloguing.

€ 500

527

**CORUM REPUBBLICA ITALIANA REF. 04.0037 "LUNAR PEGASUS" LIMITED EDITION, 2020, SCATOLA E GARANZIA**

Cassa: firmata, n. 179/699, n. 2376368, in acciaio, fondello con inserto rappresentante una moneta da 10 Lire "Ramo d'Ulivo" del 1950, carrure cannelé.

Quadrante: firmato, rappresentante moneta da 10 Lire "Pegaso" in argento, apertura per le fasi lunari, indici applicati su pista blu.

Movimento: calibro automatico.

Bracciale/Cinturino: chiusura deployante firmata in acciaio.

Accessori: scatola, libretto, tag, garanzia e certificato.

Diametro: 40 mm

Note: marciante in fase di catalogazione.

**CORUM REPUBBLICA ITALIANA REF. 04.0037 "LUNAR PEGASUS" LIMITED EDITION, 2020, BOX AND GUARANTEE**

Case: signed, n. 179/699, n. 2376368, in stainless steel, caseback with insert representing a 10 Lire "Ramo d'Ulivo" coin from 1950, fluted carrure.

Dial: signed, representing 10 Lire "Pegaso" coin in silver, aperture for the moon phases, applied indexes on blue track.

Movement: automatic caliber.

Bracelet/Strap: signed deployant clasp in stainless steel.

Accessories: box, booklet, tag, guarantee and certificate.

Diameter: 40 mm

Notes: running at the time of cataloguing.

€ 600

528

**GIRARD-PERREGAUX REF. 47990 30 ANNI FIAT, ANNI '90, SCATOLA E GARANZIA**

Cassa: firmata, in oro giallo 18K, fondello a scatto, personalizzato 30 anni di lavoro FIAT.

Quadrante: firmato, bianco, indici stampati, data, secondi al centro.

Movimento: firmato, calibro automatico 220.

Bracciale/Cinturino: fibbia firmata placcata oro.

Accessori: scatola, tag, libretto, garanzia.

Diametro: 34 mm

Note: marciante in fase di catalogazione.

**GIRARD-PERREGAUX REF. 47990 30 YEARS FIAT, 90S, BOX AND GUARANTEE**

Case: signed, in 18K yellow gold, snap on caseback, personalized 30 years of work FIAT.

Dial: signed, white, printed indexes, date, center seconds.

Movement: signed, automatic caliber 220.

Bracelet/Strap: signed buckle gold plated.

Accessories: box, tag, booklet, guarantee.

Diameter: 34 mm

Notes: running at the time of cataloguing.

€ 600

529

**MAURICE LACROIX REGULATEUR REF. 53401, ANNI '80**

Cassa: firmata, laminata oro, fondello a vista a scatto.

Quadrante: firmato, argentée, motivo flinqué, indici stampati, quadrantino per le ore al 12, lancetta dei minuti centrale, data periferica.

Movimento: firmato, calibro manuale.

Bracciale/Cinturino: -

Accessori: -

Diametro: 38 mm

Note: marciante in fase di catalogazione.

**MAURICE LACROIX REGULATEUR REF. 53401, 80S**

Case: signed, gold filled, snap on display caseback.

Dial: signed, silvered, flinqué, printed indexes, hour dial at 12, centered minute hand, pointer date.

Movement: signed, manual-winding caliber.

Bracelet/Strap: -

Accessories: -

Diameter: 38 mm

Notes: running at the time of cataloguing.

€ 500

530

**BULOVA, SERIE RECENTE, SCATOLA E GARANZIA**

Cassa: firmata, n. A7 C8332007, in oro giallo 18K, fondello a scatto.

Quadrante: firmato, bianco, lavorazione flinqué, indici applicati, secondi al centro, data.

Movimento: calibro al quarzo 955.112.

Bracciale/Cinturino: fibbia placcata oro firmata.

Accessori: astuccio, tag, tessera di garanzia.

Diametro: 35 mm

Note: marciante in fase di catalogazione.

**BULOVA, RECENT SERIES, BOX AND GUARANTEE**

Case: signed, n. A7 C8332007, in 18K yellow gold, snap on caseback.

Dial: signed, white, flinqué finish, applied indexes, center seconds, date.

Movement: quartz caliber 955.112.

Bracelet/Strap: signed gold plated buckle.

Accessories: box, tag, guarantee card.

Diameter: 35 mm

Notes: running at the time of cataloguing.

€ 800



527



531

531

**BUCHERER IN ARGENTO, ANNI '70**

Cassa: in argento.  
 Quadrante: firmato, nero, indici smaltati.  
 Movimento: firmato, calibro manuale.  
 Bracciale/Cinturino: in argento, a grandi maglie rigide arcuate.  
 Accessori: -  
 Diametro: 26 mm | Larghezza bracciale: 41 mm | Lunghezza: circa 17 cm  
 Note: marciante in fase di catalogazione.

*BUCHERER IN SILVER, 70S*

Case: silver.  
 Dial: signed, black, enamelled indexes.  
 Movement: signed, manual-winding caliber.  
 Bracelet/Strap: silver, composed of large curved rigid links.  
 Accessories: -  
 Diameter: 26 mm | Bracelet width: 41 mm | Length: approx. 17 cm  
 Notes: running at the time of cataloguing.

€ 400

532

**SARCAR, ANNI '70**

Cassa: n. 63244F, cromata, di forma allungata e ricurva, fondello a scatto in acciaio.  
 Quadrante: firmato, argentée, indici stampati.  
 Movimento: firmato, calibro manuale 2412.  
 Bracciale/Cinturino: -  
 Accessori: -  
 Dimensioni: 22 x 54 mm  
 Note: non marciante in fase di catalogazione.

*SARCAR, 70S*

Case: n. 63244F, chromed, elongated and curved shape, stainless steel snap on caseback.  
 Dial: signed, silvered, printed indexes.  
 Movement: signed, manual-winding caliber 2412.  
 Bracelet/Strap: -  
 Accessories: -  
 Dimensions: 22 x 54 mm  
 Notes: not running at the time of cataloguing.

€ 200



532

533

**GLASHÜTTE, ANNI '70**

Cassa: firmata, n. 866470, placcata oro, lavorazione martellata, fondello in acciaio.  
 Quadrante: firmato, dorato, indici applicati.  
 Movimento: calibro manuale 09-20, n. 117.  
 Bracciale/Cinturino: placcato oro con maglie a riprendere la lavorazione della cassa.  
 Accessori: astuccio.  
 Diametro: 24 mm  
 Note: marciante in fase di catalogazione, ma da revisionare.

*GLASHÜTTE, 70S*

Case: signed, n. 866470, gold plated, hammered texture, stainless steel caseback.  
 Dial: signed, gilt, applied indexes.  
 Movement: manual-winding caliber 09-20, n. 117.  
 Bracelet/Strap: gold plated with links worked to match the case texture.  
 Accessories: case.  
 Diameter: 24 mm  
 Notes: running at the time of cataloguing, but needs service.

€ 150

534

**WINTEX, ANNI '60**

Cassa: n. 318757, oro giallo 18K, fondello a scatto.  
 Quadrante: firmato, argentée, indici applicati e stampati, secondi al 6.  
 Movimento: firmato, calibro manuale AS 1525.  
 Bracciale/Cinturino: -  
 Accessori: -  
 Diametro: 33 mm  
 Note: marciante in fase di catalogazione.

*WINTEX, 60S*

Case: n. 318757, in 18K yellow gold, snap on caseback.  
 Dial: signed, silvered, applied and printed indexes, seconds at 6.  
 Movement: signed, manual-winding caliber AS 1525.  
 Bracelet/Strap: -  
 Accessories: -  
 Diameter: 33 mm  
 Notes: running at the time of cataloguing.

€ 500



535

535

**VETTA OVERSIZE, ANNI '50**

Cassa: n. 1883-2, in oro rosa 18K, fondello a scatto, lunetta godronata.  
 Quadrante: firmato, nero, indici applicati, scritte dorate, secondi al 6.  
 Movimento: firmato, calibro manuale 210.  
 Bracciale/Cinturino: -  
 Accessori: -  
 Diametro: 37 mm  
 Note: marciante in fase di catalogazione.

**VETTA OVERSIZE, 50S**

Case: n. 1883-2, in 18K rose gold, snap on caseback, fluted bezel.  
 Dial: signed, black, applied indexes, gilt inscriptions, seconds at 6.  
 Movement: signed, manual-winding caliber 210.  
 Bracelet/Strap: -  
 Accessories: -  
 Diameter: 37 mm  
 Notes: running at the time of cataloguing.  
**€ 500**

536

**VETTA, ANNI '50**

Cassa: n. 11155/125795, in oro giallo 18K, fondello a scatto, lunetta con indici incavati.  
 Quadrante: firmato, argentée, indici applicati, secondi al 6.  
 Movimento: firmato, calibro manuale 210.  
 Bracciale/Cinturino: -  
 Accessori: -  
 Diametro: 35 mm  
 Note: marciante in fase di catalogazione, ma da revisionare.

**VETTA, 50S**

Case: n. 11155/125795, in 18K yellow gold, snap on caseback, bezel with recessed indexes.  
 Dial: signed, silvered, applied indexes, seconds at 6.  
 Movement: signed, manual-winding caliber 210.  
 Bracelet/Strap: -  
 Accessories: -  
 Diameter: 35 mm  
 Notes: running at the time of cataloguing, but to be serviced.  
**€ 500**



537

537

**ZENITH, ANNI '60**

Cassa: firmata, n. 870508, in oro giallo 18K, fondello a scatto.  
 Quadrante: firmato, argentée, indici a conio, secondi al 6.  
 Movimento: firmato, calibro manuale 40T, n. 5228548.  
 Bracciale/Cinturino: -  
 Accessori: -  
 Diametro: 35 mm  
 Note: marciante in fase di catalogazione.

**ZENITH, 60S**

Case: signed, n. 870508, in 18K yellow gold, snap on caseback.  
 Dial: signed, silvered, embossed indexes, seconds at 6.  
 Movement: signed, manual-winding caliber 40T, n. 5228548.  
 Bracelet/Strap: -  
 Accessories: -  
 Diameter: 35 mm  
 Notes: running at the time of cataloguing.  
**€ 500**

538

**OMEGA AUTOMATIC REF. 166.0163, ANNI '60**

Cassa: firmata, in acciaio, fondello a vite.  
 Quadrante: firmato, argentée, indici applicati, data, secondi al centro.  
 Movimento: firmato, calibro automatico 1012, n. 38123815.  
 Bracciale/Cinturino: -  
 Accessori: scatola.  
 Diametro: 35 mm  
 Note: marciante in fase di catalogazione.

**OMEGA AUTOMATIC REF. 166.0163, 60S**

Case: signed, in stainless steel, screw-down caseback.  
 Dial: signed, silvered, applied indexes, date, center seconds.  
 Movement: signed, automatic caliber 1012, n. 38123815.  
 Bracelet/Strap: -  
 Accessories: box.  
 Diameter: 35 mm  
 Notes: running at the time of cataloguing.  
**€ 300**

539

#### MOSELE, ANNI '70

Cassa: firmata, in oro bianco 18K, fondello a scatto, lunetta spazzolata.

Quadrante: firmato, argentée, indici applicati.

Movimento: calibro manuale Felsa 4122.

Bracciale/Cinturino: integrato in oro bianco 18K.

Accessori: -

Diametro: 22 mm | Peso: 35,9 g | Lunghezza bracciale: 16,5 cm

Note: marciante in fase di catalogazione.

#### MOSELE, 70S

Case: signed, in 18K white gold, snap on caseback, brushed bezel.

Dial: signed, silvered, applied indexes.

Movement: manual-winding Felsa caliber 4122.

Bracelet/Strap: integrated in 18K white gold.

Accessori: -

Diameter: 22 mm | Weight: 35.9 g | Bracelet length: 16.5 cm

Notes: running at the time of cataloguing.

€ 1.500



539

540

#### WYLER-VETTA LADYSTAR, ANNI '60

Cassa: firmata, n. 7839-7, in oro giallo 18K, fondello a vite.

Quadrante: firmato, argentée, indici applicati, secondi al centro.

Movimento: firmato, calibro automatico WI211.

Bracciale/Cinturino: in oro giallo 18K.

Accessori: -

Diametro: 21 mm | Peso: 40 g | Lunghezza bracciale: 17 cm

Note: marciante in fase di catalogazione.

#### WYLER-VETTA LADYSTAR, 60S

Case: signed, in 18K yellow gold, screw-down caseback.

Dial: signed, silvered, applied indexes, center seconds.

Movement: signed, self-winding caliber WI211.

Bracelet/Strap: in 18K yellow gold.

Accessories: -

Diameter: 21 mm | Weight: 40 g | Bracelet length: 17 cm

Notes: running at the time of cataloguing.

€ 1.500



540

541

#### LONGINES REF. 6888, ANNI '60

Cassa: firmata, n. 471, in oro 18K, fondello a scatto.

Quadrante: firmato, dorato, indici applicati, secondi al 6.

Movimento: firmato, calibro manuale 19.4, n. 10381691.

Bracciale/Cinturino: -

Accessori: -

Diametro: 33 mm

Note: non marciante in fase di catalogazione.

#### LONGINES REF. 6888, 60S

Case: signed, n. 471, in 18K gold, snap on caseback.

Dial: signed, gilt, applied indexes, seconds at 6.

Movement: signed, manual-winding caliber 19.4, n. 10381691.

Bracelet/Strap: -

Accessories: -

Diameter: 33 mm

Notes: not running at the time of cataloguing.

€ 500

542

#### LONGINES REF. 44507, ANNI '60

Cassa: firmata, n. 00 350384, oro 18K, produzione italiana, fondello a scatto.

Quadrante: firmato, champagne, indici applicati.

Movimento: firmato, calibro manuale L817.1, n. 53978762.

Bracciale/Cinturino: cinturino in pelle con fibbia dorata.

Accessori: scatola e libretti.

Diametro: 31 mm

Note: marciante in fase di catalogazione.

#### LONGINES REF. 44507, 60S

Case: signed, n. 00 350384, 18K gold, italian manufacturing, snap-on caseback.

Dial: signed, champagne, applied indexes.

Movement: signed, manual-winding caliber L817.1, n. 53978762.

Bracelet/Strap: leather strap with gilt buckle.

Accessories: box and booklets.

Diameter: 31 mm

Notes: running at the time of cataloguing.

€ 800

543

**RAYMOND WEIL PARSIFAL GMT REF. 2989, ANNI '90**

Cassa: firmata, n. A193094, in acciaio, fondello a vista con viti, ghiera con inserto dorato e nomi delle città incisi.  
Quadrante: firmato, bianco, disegno dei continenti dorato, indici stampati, rehaut a 24 ore, data, lancetta per il secondo fuso orario, secondi al centro.  
Movimento: firmato, calibro automatico 2893, rotore inciso con planisfero.  
Bracciale/Cinturino: chiusura deployante firmata in acciaio.  
Accessori: astuccio con difetti, libretto.  
Diametro: 39 mm  
Note: marciante in fase di catalogazione.



543

**RAYMOND WEIL PARSIFAL GMT REF. 2989, 90S**

Case: signed, n. A193094, in stainless steel, display caseback with screws, bezel with gilt insert and engraved city names.  
Dial: signed, white, continents painted in gold, printed indexes, 24-hour rehaut, date, hand for second time zone, center seconds.  
Movement: signed, automatic caliber 2893, rotor engraved with planisphere.  
Bracelet/Strap: signed deployant clasp in stainless steel.  
Accessories: case with defects, booklet.  
Diameter: 39 mm  
Notes: running at the time of cataloguing.  
**€ 500**

544

**OMEGA DE VILLE PRESTIGE AUTOMATIC REF. 4600.31.00 / 168.1050, ANNI 2000**

Cassa: firmata, n. 49628951, in oro giallo 18K, fondello a scatto.  
Quadrante: firmato, argentée, indici applicati, secondi al centro, data.  
Movimento: firmato, calibro automatico 1109, n. 49628951.  
Bracciale/Cinturino: fibbia placcata oro firmata.  
Accessori: astuccio, libretto.  
Diametro: 35 mm  
Note: marciante in fase di catalogazione.

**OMEGA DE VILLE PRESTIGE AUTOMATIC REF. 4600.31.00 / 168.1050, 2000S**

Case: signed, n. 49628951, in 18K yellow gold, snap on caseback marked 168.150-368.1050.  
Dial: signed, silvered, applied indexes, center seconds, date.  
Movement: signed, automatic caliber 1109, n. 49628951.  
Bracelet/Strap: signed gold plated buckle.  
Accessories: case, booklet.  
Diameter: 35 mm  
Notes: running at the time of cataloguing.  
**€ 700**



544

545

**OMEGA DE VILLE REF. 196.2532, ANNI '90**

Cassa: firmata, n. 56619736, in acciaio, fondello a scatto.  
Quadrante: bianco, con motivo guilloché centrale, indici applicati, secondi al centro, data.  
Movimento: firmato, calibro al quarzo 1532.  
Bracciale/Cinturino: cinturino con fibbia in acciaio firmata.  
Accessori: -  
Diametro: 32 mm  
Note: marciante in fase di catalogazione.

**OMEGA DE VILLE REF. 196.2532, 90S**

Case: signed, n. 56619736, in stainless steel, snap on caseback.  
Dial: white, with central guilloché motif, applied indexes, center seconds, date.  
Movement: signed, quartz caliber 1532.  
Bracelet/Strap: strap with signed stainless steel buckle.  
Accessories: -  
Diameter: 32 mm  
Notes: running at the time of cataloguing.  
**€ 150**

546

**OMEGA DE VILLE REF. 195.0055, ANNI '90**

Cassa: firmata, laminata oro giallo, fondello a scatto in acciaio.  
Quadrante: firmato, champagne inciso a linee verticali, indici applicati.  
Movimento: firmato, calibro al quarzo 1378.  
Bracciale/Cinturino: fibbia placcata oro firmata.  
Accessori: controscaletta, astuccio.  
Diametro: 33 mm  
Note: marciante in fase di catalogazione.

**OMEGA DE VILLE REF. 195.0055, 90S**

Case: signed, gold filled, stainless steel snap on caseback.  
Dial: signed, champagne engraved with vertical lines, applied indexes.  
Movement: signed, quartz caliber 1378.  
Bracelet/Strap: signed gold plated buckle.  
Accessories: outer box, case.  
Diameter: 33 mm  
Notes: running at the time of cataloguing.  
**€ 150**



547

547

**CERTINA DS REF. 5301 013, ANNI '60**

Cassa: firmata, n. 5801112, in acciaio, fondello a vite con motivo a onde e logo della tartaruga.

Quadrante: firmato, argentée ingiallito, indici applicati, data, secondi al centro.

Movimento: firmato, calibro automatico 25-651.

Bracciale/Cinturino: -

Accessori: -

Diametro: 36 mm

Note: marciante in fase di catalogazione.

*CERTINA DS REF. 5301 013, 60S*

*Case: signed, n. 5801112, in stainless steel, screw-down waved caseback with turtle logo.*

*Dial: signed, yellowed silvered, applied indexes, date, center seconds.*

*Movement: signed, automatic caliber 25-651.*

*Bracelet/Strap: -*

*Accessories: -*

*Diameter: 36 mm*

*Notes: running at the time of cataloguing.*

€ 300

548

**UNIVERSAL REF. 2404827, ANNI '70**

Cassa: firmata, n. 864105/02, in acciaio, fondello a scatto.

Quadrante: firmato, argentée, con incisioni verticali, indici applicati, secondi al sei.

Movimento: firmato, calibro manuale 1200.

Bracciale/Cinturino: -

Accessori: -

Diametro: 34 mm

Note: marciante in fase di catalogazione.

*UNIVERSAL REF. 2404827, 70S*

*Case: signed, n. 864105/02, in stainless steel, snap on caseback.*

*Dial: signed, silvered, with vertical engravings, applied indexes, seconds at six.*

*Movement: signed, manual-winding caliber 1200.*

*Bracelet/Strap: -*

*Accessories: -*

*Diameter: 34 mm*

*Notes: running at the time of cataloguing.*

€ 300



550

549

**UNIVERSAL GILT SHADOW, ANNI '80**

Cassa: firmata, placcata in oro, fondello a scatto in acciaio.

Quadrante: firmato, dorato, indici applicati.

Movimento: firmato, calibro a microrotore 2-66, due regolazioni.

Bracciale/Cinturino: -

Accessori: -

Diametro: 33 mm

Note: marciante in fase di catalogazione.

*UNIVERSAL GILT SHADOW, 80S*

*Case: signed, gold plated, stainless steel snap-on caseback.*

*Dial: signed, gilt, applied indexes.*

*Movement: signed, micro-rotor caliber 2-66, two adjustments.*

*Bracelet/Strap: -*

*Accessories: -*

*Diameter: 33 mm*

*Notes: running at the time of cataloguing.*

€ 200

550

**UNIVERSAL WHITE SHADOW REF. 866101, ANNI '60**

Cassa: firmata, n. 3078393, in acciaio, fondello a scatto.

Quadrante: firmato, bianco, numeri stampati.

Movimento: firmato, calibro automatico a microrotore 2-66, due regolazioni.

Bracciale/Cinturino: firmato, in acciaio, marcato Gay Frères, chiusura deployante.

Accessori: -

Diametro: 34 mm | Lunghezza bracciale: 20 cm

Note: marciante in fase di catalogazione.

*UNIVERSAL WHITE SHADOW REF. 866101, 60S*

*Case: signed, n. 3078393, in stainless steel, snap on caseback.*

*Dial: signed, white, printed numerals.*

*Movement: signed, micro-rotor automatic caliber 2-66, two adjustments.*

*Bracelet/Strap: signed, in stainless steel, marked Gay Frères, deployant clasp.*

*Accessories: -*

*Diameter: 34 mm | Bracelet length: 20 cm*

*Notes: running at the time of cataloguing.*

€ 300

551

**LONGINES ADMIRAL REF. 8344-5, ANNI '70**

Cassa: firmata, n. 16124277, in oro giallo 18K, monoblocco.  
Quadrante: firmato, champagne satinato, indici applicati, data, secondi al centro.  
Movimento: firmato, calibro automatico 506, n. 51129532.  
Bracciale/Cinturino: -  
Accessori: -  
Diametro: 34 mm  
Note: marciante in fase di catalogazione.

*LONGINES ADMIRAL REF. 8344-5, 70S*

*Case: signed, n. 16124277, in 18K yellow gold, monoblock.  
Dial: signed, satin champagne, applied indexes, date, center seconds.  
Movement: signed, automatic caliber 506, n. 51129532.  
Bracelet/Strap: -  
Accessories: -  
Diameter: 34 mm  
Notes: running at the time of cataloguing.*

€ 700

552

**OMEGA REF. 161.002 AUTOMATICO, ANNI '60**

Cassa: firmata, in oro giallo 18K, fondello a scatto.  
Quadrante: firmato, argentée, indici applicati, secondi al centro.  
Movimento: firmato, calibro automatico 552, n. 20304568, 24 rubini, registro micrometrico.  
Bracciale/Cinturino: -  
Accessori: -  
Diametro: 32 mm  
Note: marciante in fase di catalogazione.

*OMEGA REF. 161.002 AUTOMATIC, 60S*

*Case: signed, in 18K yellow gold, snap on caseback.  
Dial: signed, silvered, applied indexes, center seconds.  
Movement: signed, automatic caliber 552, n. 20304568, 24 jewels, micrometric regulator.  
Bracelet/Strap: -  
Accessories: -  
Diameter: 32 mm  
Notes: running at the time of cataloguing.*

€ 700

553

**OMEGA REF. 2709, ANNI '50**

Cassa: firmata, n. 11370386, in oro 18K, fondello a scatto.  
Quadrante: firmato, argentée, numeri applicati, secondi al 6.  
Movimento: firmato, calibro automatico a martelletto 344, n. 14219656.  
Bracciale/Cinturino: -  
Accessori: -  
Diametro: 34 mm  
Note: non marciante in fase di catalogazione.

*OMEGA REF. 2709, 50S*

*Case: signed, n. 11370386, in 18K gold, snap on caseback.  
Dial: signed, silvered, applied numerals, seconds at 6.  
Movement: signed, bumper automatic caliber 344, n. 14219656.  
Bracelet/Strap: -  
Accessories: -  
Diameter: 34 mm  
Notes: not running at the time of cataloguing.*

€ 600

554

**ZENITH, ANNI '60**

Cassa: firmata, n. 993972, in oro giallo 18K, fondello a scatto.  
Quadrante: firmato, argentée, indici applicati, secondi al centro, data.  
Movimento: firmato, calibro manuale 2522, n. 5506456.  
Bracciale/Cinturino: -  
Accessori: -  
Diametro: 34 mm  
Note: marciante in fase di catalogazione.

*ZENITH, 60S*

*Case: signed, n. 993972, in 18K yellow gold, snap on caseback.  
Dial: signed, silvered, applied indexes, center seconds, date.  
Movement: signed, manual-winding caliber 2522, n. 5506456.  
Bracelet/Strap: -  
Accessories: -  
Diameter: 34 mm  
Notes: running at the time of cataloguing.*

€ 500



551



554



555

555

**OMEGA SEAMASTER CALENDAR AUTOMATIC REF. 2627-3SC, ANNI '50**

Cassa: firmata, in acciaio, fondello a vite.  
Quadrante: firmato, argentée, indici applicati, data, secondi al centro.  
Movimento: firmato, calibro automatico 355 con rotore a martelletto, n. 14936364.  
Bracciale/Cinturino: -  
Accessori: -  
Diametro: 35 mm  
Note: marciante in fase di catalogazione.

**OMEGA SEAMASTER CALENDAR AUTOMATIC REF. 2627-3SC, 50S**

Case: signed, in stainless steel, screw-down caseback.  
Dial: signed, silvered, applied indexes, date, center seconds.  
Movement: signed, automatic caliber 355 with bumper rotor, n. 14936364.  
Bracelet/Strap: -  
Accessories: -  
Diameter: 35 mm  
Notes: running at the time of cataloguing.

€ 500

556

**ZENITH SURF REF. 01.1531.360, ANNI '70**

Cassa: firmata, in acciaio, fondello a vite.  
Quadrante: firmato, blu, indici applicati, secondi al centro.  
Movimento: firmato, calibro manuale 2572.  
Bracciale/Cinturino: -  
Accessori: -  
Diametro: 35 mm  
Note: marciante in fase di catalogazione.

**ZENITH SURF REF. 01.1531.360, 70S**

Case: signed, in stainless steel, screw-down caseback.  
Dial: signed, blue, applied indexes, center seconds.  
Movement: signed, manual-winding caliber 2572.  
Bracelet/Strap: -  
Accessories: -  
Diameter: 35 mm  
Notes: running at the time of cataloguing.

€ 300

557

**ZENITH 240S "STELLINA", ANNI '60**

Cassa: firmata, in acciaio, fondello a vite.  
Quadrante: firmato, argentée, indici applicati, secondi al centro, data.  
Movimento: firmato, calibro manuale 2532, n. 5745238.  
Bracciale/Cinturino: -  
Accessori: -  
Diametro: 33 mm  
Note: marciante in fase di catalogazione.

**ZENITH 240S "STELLINA", 60S**

Case: signed, in stainless steel, screw-down caseback.  
Dial: signed, silvered, applied indexes, center seconds, date.  
Movement: signed, manual-winding caliber 2532, n. 5745238.  
Bracelet/Strap: -  
Accessories: -  
Diameter: 33 mm  
Notes: running at the time of cataloguing.

€ 300

558

**BULOVA SEA HUNTER REF. 11933, ANNI '70**

Cassa: firmata, n. 714933, in acciaio, fondello a vite, ghiera girevole.  
Quadrante: firmato, nero, indici luminescenti, secondi al centro, data.  
Movimento: firmato, calibro automatico 2824.  
Bracciale/Cinturino: -  
Accessori: -  
Diametro: 41,5 mm  
Note: marciante in fase di catalogazione; corona regolazione ghiera incollata.

**BULOVA SEA HUNTER REF. 11933, 70S**

Case: signed, n. 714933, in stainless steel, screw-down caseback, rotating bezel.  
Dial: signed, black, luminous indexes, center seconds, date.  
Movement: signed, automatic caliber 2824.  
Bracelet/Strap: -  
Accessories: -  
Diameter: 41.5 mm  
Notes: running at the time of cataloguing; bezel adjustment crown glued.

€ 200



556



559

559

**OMEGA CONSTELLATION REF. 163.018, ANNI '60**

Cassa: firmata, laminata oro, fondello a vite in acciaio, logo a rilievo dorato.

Quadrante: firmato, argentée e satinato, indici applicati, giorno e data, secondi al centro.

Movimento: firmato, calibro automatico 751, n. 25792267.

Bracciale/Cinturino: fibbia firmata mancante del logo.

Accessori: -

Diametro: 35 mm

Note: marciante in fase di catalogazione.

**OMEGA CONSTELLATION REF. 163.018, 60S**

Case: signed, gold filled, stainless steel screw-down caseback, raised and gilt logo.

Dial: signed, silvered and satin, applied indexes, day and date, center seconds.

Movement: signed, automatic caliber 751, n. 25792267.

Bracelet/Strap: signed buckle missing logo.

Accessories: -

Diameter: 35 mm

Notes: running at the time of cataloguing.

€ 800

560

**LONGINES, ANNI '90**

Cassa: firmata, n. 4460703, produzione italiana, in oro 18K, fondello a scatto.

Quadrante: firmato, bianco, numeri romani stampati.

Movimento: firmato, calibro automatico L645.1, n. 280-123.

Bracciale/Cinturino: -

Accessori: -

Diametro: 34 mm

Note: marciante in fase di catalogazione.

**LONGINES, 90S**

Case: signed, n. 4460703, Italian production, in 18K gold, snap on caseback.

Dial: signed, white, printed Roman numerals.

Movement: signed, automatic caliber L645.1, n. 280-123.

Bracelet/Strap: -

Accessories: -

Diameter: 34 mm

Notes: running at the time of cataloguing.

€ 500



562

561

**LONGINES REF. 6303, ANNI '50**

Cassa: firmata, in oro giallo 18K, fondello a scatto.

Quadrante: firmato, argentée, indici applicati.

Movimento: firmato, calibro manuale 13.15, n. 8733527.

Bracciale/Cinturino: integrato in oro giallo 18K, presenta difetti.

Accessori: -

Diametro: 17 mm | Peso: 23,7 g | Lunghezza bracciale: 15 cm

Note: marciante in fase di catalogazione.

**LONGINES REF. 6303, 50S**

Case: signed, in 18K yellow gold, snap on caseback.

Dial: signed, silvered, applied indexes.

Movement: signed, manual-winding caliber 13.15, n. 8733527.

Bracelet/Strap: integrated in 18K yellow gold, defects.

Accessories: -

Diameter: 17 mm | Weight: 23.7 g | Bracelet length: 15 cm

Notes: running at the time of cataloguing.

€ 800

562

**ZENITH AUTOMATICO, ANNI '70**

Cassa: firmata, n. 301291380, punzoni italiani, in oro giallo 18K, fondello a scatto.

Quadrante: firmato, argentée, indici applicati, secondi al centro, data.

Movimento: firmato, calibro automatico 2572.

Bracciale/Cinturino: -

Accessori: -

Diametro: 32 mm

Note: marciante in fase di catalogazione.

**ZENITH AUTOMATICO, 70S**

Case: signed, n. 301291380, Italian hallmarks, in 18K yellow gold, snap on caseback.

Dial: signed, silvered, applied indexes, center seconds, date.

Movement: signed, automatic caliber 2572.

Bracelet/Strap: -

Accessories: -

Diameter: 32 mm

Notes: running at the time of cataloguing.

€ 800



563

563

#### NOBELUX, ANNI '60

Cassa: firmata, in oro bianco 18K, fondello a scatto.  
Quadrante: firmato, argentée, indici applicati.  
Movimento: firmato, calibro manuale FHF 6620.  
Bracciale/Cinturino: integrato in oro bianco 18K.  
Accessori: -  
Diametro: 16 mm | Peso: 20,7 g | Lunghezza bracciale: 16 cm  
Note: marciante in fase di catalogazione.

#### NOBELUX, 60S

Case: signed, in 18K white gold, snap on caseback.  
Dial: signed, silvered, applied indexes.  
Movement: signed, manual-winding caliber FHF 6620.  
Bracelet/Strap: integrated in 18K white gold.  
Accessories: -  
Diameter: 16 mm | Weight: 20.7 g | Bracelet length: 16 cm  
Notes: running at the time of cataloguing.

€ 900

564

#### ZENITH, ANNI '70

Cassa: firmata, n. 182D413, in oro bianco 18K satinato, fondello a scatto.  
Quadrante: firmato, argentée, indici stampati.  
Movimento: firmato, calibro manuale 1520, n. 5888892.  
Bracciale/Cinturino: bracciale integrato in oro bianco 18K.  
Accessori: -  
Dimensioni: 25 x 29 mm | Peso: 51,6 g | Lunghezza bracciale: 16,5 cm  
Note: marciante in fase di catalogazione, ma da revisionare.

#### ZENITH, 70S

Case: signed, n. 182D413, in satin-finished 18K white gold, snap on caseback.  
Dial: signed, silvered, printed indexes.  
Movement: signed, manual-winding caliber 1520, n. 5888892.  
Bracelet/Strap: integrated 18K white gold bracelet.  
Accessories: -  
Dimensions: 25 x 29 mm | Weight: 51.6 g | Bracelet length: 16.5 cm  
Notes: running at the time of cataloguing, but a servicing is suggested.

€ 900

565

#### LONGINES CONQUEST REF. 1731, ANNI '50

Cassa: firmata, n. 9000 10, in acciaio, fondello a vite con logo a rilievo dorato.  
Quadrante: firmato, argentée, indici applicati, secondi al centro.  
Movimento: firmato, automatico calibro 19AS, n. 10373237.  
Bracciale/Cinturino: -  
Accessori: -  
Diametro: 35 mm  
Note: non marciante in fase di catalogazione.

#### LONGINES CONQUEST REF. 1731, 50S

Case: signed, n. 9000 10, in stainless steel, screw-down caseback with gilt embossed logo.  
Dial: signed, silvered, applied indexes, centre seconds.  
Movement: signed, automatic caliber 19AS, n. 10373237.  
Bracelet/Strap: -  
Accessories: -  
Diameter: 35 mm  
Notes: not running at the time of cataloguing.

€ 300

566

#### ZENITH, ANNI '60

Cassa: firmata, in oro giallo 18K, punzoni francesi di importazione, fondello a scatto.  
Quadrante: firmato, argentée, indici applicati, data, secondi al centro.  
Movimento: firmato, calibro automatico 2532, n. 5972992.  
Bracciale/Cinturino: -  
Accessori: -  
Diametro: 34 mm  
Note: marciante in fase di catalogazione.

#### ZENITH, 60S

Case: signed, in 18K yellow gold, French import hallmarks, snap on caseback.  
Dial: signed, silvered, applied indexes, date, center seconds.  
Movement: signed, automatic caliber 2532, n. 5972992.  
Bracelet/Strap: -  
Accessories: -  
Diameter: 34 mm  
Notes: running at the time of cataloguing.

€ 500



568



567

567

**E. GÜBELIN REF. 44714, ANNI '40**

Cassa: firmata Gübelin e Movado, n. 481086, in oro rosa 14K, fondello a scatto, cassa a scalino.

Quadrante: firmato, salmone, indici specchiati, secondi al 6.

Movimento: firmato Movado e Gübelin, calibro manuale 150MN, regolato in 4 posizioni.

Bracciale/Cinturino: -

Accessori: -

Diametro: 31 mm

Note: marciante in fase di catalogazione.

**E. GÜBELIN REF. 44714, 40S**

Case: signed Gübelin and Movado, n. 481086, in 14K rose gold, snap on caseback, stepped case.

Dial: signed, salmon, mirrored indexes, seconds at 6.

Movement: signed Movado and Gübelin, manual-winding caliber 150MN, adjusted to 4 positions.

Bracelet/Strap: -

Accessories: -

Diameter: 31 mm

Notes: running at the time of cataloguing.

€ 1.200

568

**SIGMA DE LUXE, ANNI '50**

Cassa: firmata, n. 9193, in oro giallo 18K, fondello a scatto.

Quadrante: firmato, argentée, finitura a guilloché, indici applicati, secondi al 6.

Movimento: firmato, calibro automatico Felsa 690 Bidynator.

Bracciale/Cinturino: -

Accessori: -

Diametro: 35 mm

Note: marciante in fase di catalogazione.

**SIGMA DE LUXE, 50S**

Case: signed, n. 9193, in 18K yellow gold, snap on caseback.

Dial: signed, silvered, guilloché finish, applied indexes, seconds at 6.

Movement: signed, automatic Felsa caliber 690 Bidynator.

Bracelet/Strap: -

Accessories: -

Diameter: 35 mm

Notes: running at the time of cataloguing.

€ 500



569

569

**TAVANNES, ANNI '40**

Cassa: n. 864532, in oro giallo 18K, fondello a scatto.

Quadrante: firmato, dorato, indici stampati, secondi al 6.

Movimento: firmato, calibro manuale 216, n. 311729.

Bracciale/Cinturino: -

Accessori: -

Diametro: 32 mm

Note: marciante in fase di catalogazione, ma da revisionare.

**TAVANNES, 40S**

Case: n. 864532, in 18K yellow gold, snap on caseback.

Dial: signed, gilt, printed indexes, seconds at 6.

Movement: signed, manual-winding caliber 216, n. 311729.

Bracelet/Strap: -

Accessories: -

Diameter: 32 mm

Notes: running at the time of cataloguing, but needs service.

€ 500

570

**FORMIDA, ANNI '60**

Cassa: n. 1251, in oro giallo 18K, lunetta a scatto.

Quadrante: firmato, argentée, righe verticali, indici applicati, secondi al centro, data.

Movimento: firmato, calibro automatico ETA 2783.

Bracciale/Cinturino: -

Accessori: -

Diametro: 34 mm

Note: marciante in fase di catalogazione.

**FORMIDA, 60S**

Case: n. 1251, in 18K yellow gold, snap on bezel.

Dial: signed, silvered, vertical stripes, applied indexes, center seconds, date.

Movement: signed, automatic caliber ETA 2783.

Bracelet/Strap: -

Accessories: -

Diameter: 34 mm

Notes: running at the time of cataloguing.

€ 500



571

571

**LONGINES, ANNI '40**

Cassa: firmata, n. 6175313, in oro giallo 18K, fondello a scatto, anse a gradino dritte.

Quadrante: firmato, argentée, indici stampati, secondi al 6.

Movimento: firmato, calibro manuale 23M, n. 6175313.

Bracciale/Cinturino: -

Accessori: -

Diametro: 31 mm | Peso: 22,9 g

Note: marciante in fase di catalogazione.

*LONGINES, 40S*

*Case: signed, n. 6175313, in 18K yellow gold, snap on caseback, straight stepped lugs.*

*Dial: signed, silvered, printed indexes, seconds at 6.*

*Movement: signed, manual-winding caliber 23M, n. 6175313.*

*Bracelet/Strap: -*

*Accessories: -*

*Diameter: 31 mm | Weight: 22.9 g*

*Notes: running at the time of cataloguing.*

**€ 700**

572

**OMEGA REF. 2481-1 OVERSIZE, ANNI '40**

Cassa: firmata, placcata oro 80 micron, fondello a scatto.

Quadrante: firmato, argentée, indici applicati, secondi al centro.

Movimento: firmato, calibro automatico a martelletto 351, n. 11678493.

Bracciale/Cinturino: -

Accessori: -

Diametro: 38 mm

Note: marciante in fase di catalogazione.

*OMEGA REF. 2481-1 OVERSIZE, 40S*

*Case: signed, gold plated 80 microns, snap on caseback.*

*Dial: signed, silvered, applied indexes, center seconds.*

*Movement: signed, bumper automatic caliber 351, n. 11678493.*

*Bracelet/Strap: -*

*Accessories: -*

*Diameter: 38 mm*

*Notes: running at the time of cataloguing.*

**€ 400**

573

**MOVADO KINGMATIC REF. 6195, ANNI '60**

Cassa: firmata, laminata oro 14K, fondello inciso con dedica per il riconoscimento al lavoro.

Quadrante: firmato, dorato, indici applicati, secondi al centro.

Movimento: firmato, calibro automatico 395.

Bracciale/Cinturino: -

Accessori: -

Diametro: 33 mm

Note: marciante in fase di catalogazione, ma da revisionare.

*MOVADO KINGMATIC REF. 6195, 60S*

*Case: signed, gold filled 14K, caseback engraved with dedication for work recognition.*

*Dial: signed, gilt, applied indexes, center seconds.*

*Movement: signed, automatic caliber 395.*

*Bracelet/Strap: -*

*Accessories: -*

*Diameter: 33 mm*

*Notes: running at the time of cataloguing, but needs service.*

**€ 500**

574

**HAMILTON THIN-O-MATIC, ANNI '60**

Cassa: firmata, n. 956171, D37569, in oro giallo 14K, dedica incisa sul fondello.

Quadrante: firmato, argentée, personalizzato Waumbec, indici applicati, secondi al centro.

Movimento: firmato, calibro automatico con micro-rotore 628.

Bracciale/Cinturino: -

Accessori: -

Diametro: 34 mm

Note: marciante in fase di catalogazione.

*HAMILTON THIN-O-MATIC, 60S*

*Case: signed, n. 956171, D37569, in 14K yellow gold, dedication engraved on caseback.*

*Dial: signed, silvered, retailed by Waumbec, applied indexes, center seconds.*

*Movement: signed, micro-rotor automatic caliber 628.*

*Bracelet/Strap: -*

*Accessories: -*

*Diameter: 34 mm*

*Notes: running at the time of cataloguing.*

**€ 500**



575

575

**ROLEX OVETTO REF. 3372, ANNI '30**

Cassa: firmata, n. 51600, in acciaio, fondello a vite, lunetta in oro rosa con indici incisi.  
 Quadrante: firmato, ramato, indici luminescenti, secondi al centro.  
 Movimento: firmato, calibro automatico 630, n. 09017.  
 Bracciale/Cinturino: in acciaio, maglie rivettate.  
 Accessori: -  
 Diametro: 32 mm  
 Note: marciante in fase di catalogazione, ma da revisionare.

**ROLEX BUBBLEBACK REF. 3372, 30S**

Case: signed, n. 51600, in stainless steel, screw-down caseback, rose gold bezel with engraved indexes.  
 Dial: signed, copper, luminous indexes, center seconds.  
 Movement: signed, automatic caliber 630, n. 09017.  
 Bracelet/Strap: in stainless steel, riveted links.  
 Accessories: -  
 Diameter: 32 mm  
 Notes: running at the time of cataloguing, but to be serviced.

€ 1.200

576

**ZENITH CRONOGRAFO, ANNI '50**

Cassa: firmata, n. 605455, in oro rosa 18K, fondello a scatto.  
 Quadrante: firmato, argentée, indici applicati, secondi continui, sommatore 45 minuti, scala tachimetrica.  
 Movimento: firmato, calibro manuale 156.  
 Bracciale/Cinturino: -  
 Accessori: -  
 Diametro: 37 mm  
 Note: marciante in fase di catalogazione.

**ZENITH CHRONOGRAPH, 50S**

Case: signed, n. 605455, in 18K rose gold, snap on caseback.  
 Dial: signed, silvered, applied indexes, continuous seconds, 45-minute register, tachymeter scale.  
 Movement: signed, manual-winding caliber 156.  
 Bracelet/Strap: -  
 Accessories: -  
 Diameter: 37 mm  
 Notes: running at the time of cataloguing.

€ 800



578

577

**EBERHARD CRONOGRAFO PRE-EXTRA FORT, ANNI '30**

Cassa: firmata, n. 1013608, in oro 18K, fondello e lunetta a cerniera.  
 Quadrante: firmato, argentée, indici applicati, secondi continui, sommatore 30 minuti, scala tachimetrica.  
 Movimento: firmato, calibro manuale 16000, n. 3009.  
 Bracciale/Cinturino: -  
 Accessori: -  
 Diametro: 39 mm  
 Note: lunetta con cerniera con difetto; marciante in fase di catalogazione, cronografia da revisionare.

**EBERHARD CHRONOGRAPH PRE-EXTRA FORT, 30S**

Case: signed, n. 1013608, in 18K gold, caseback and bezel with hinge.  
 Dial: signed, silvered, applied indexes, continuous seconds, 30-minute counter, tachymeter scale.  
 Movement: signed, manual-winding caliber 16000, n. 3009.  
 Bracelet/Strap: -  
 Accessories: -  
 Diameter: 39 mm  
 Notes: bezel hinge with defect; running at the time of cataloguing, chronograph needs service.

€ 1.500

578

**JAEGER-LECOULTRE REF. 9033, ANNI '70**

Cassa: firmata, n. 1201 810, in argento 800, fondello a scatto, lunetta lobata.  
 Quadrante: firmato, grené brunito azzurro, indici applicati.  
 Movimento: firmato, calibro manuale 818/2, n. 2033593.  
 Bracciale/Cinturino: -  
 Accessori: -  
 Diametro: 33 mm  
 Note: marciante in fase di catalogazione.

**JAEGER-LECOULTRE REF. 9033, 70S**

Case: signed, n. 1201 810, in 800 silver, snap on caseback, lobed bezel.  
 Dial: signed, blue burnished grené, applied indexes.  
 Movement: signed, manual-winding caliber 818/2, n. 2033593.  
 Bracelet/Strap: -  
 Accessories: -  
 Diameter: 33 mm  
 Notes: running at the time of cataloguing.

€ 300



579

579

**OMEGA SEAMASTER DE VILLE REF. 166.020SC-62, ANNI '60**

Cassa: firmata, in oro giallo 18K, lunetta a scatto, logo a rilievo.  
 Quadrante: firmato, argentée e satinato, finitura lucida a linee perpendicolari, indici applicati, data, secondi al centro.  
 Movimento: firmato, calibro automatico 562, n. 19678663, registro micrometrico.  
 Bracciale/Cinturino: -  
 Accessori: -  
 Diametro: 34 mm  
 Note: marciante in fase di catalogazione.

*OMEGA SEAMASTER DE VILLE REF. 166.020SC-62, 60S*  
*Case: signed, in 18K yellow gold, snap on bezel, raised logo.*  
*Dial: signed, silvered and satin, perpendicular and glossy crossing lines, applied indexes, date, center seconds.*  
*Movement: signed, automatic caliber 562, n. 19678663, micrometric regulator.*  
*Bracelet/Strap: -*  
*Accessories: -*  
*Diameter: 34 mm*  
*Notes: running at the time of cataloguing.*

€ 600

580

**OMEGA REF. 166.0174, ANNI '70**

Cassa: firmata, in acciaio, fondello a vite.  
 Quadrante: firmato, brunito, indici applicati, secondi al centro, data e giorno.  
 Movimento: firmato, calibro automatico 1022, n. 37342330.  
 Bracciale/Cinturino: firmato, in acciaio, ref. 1181/215.  
 Accessori: -  
 Diametro: 36 mm | Lunghezza bracciale: 19 cm  
 Note: marciante in fase di catalogazione.

*OMEGA REF. 166.0174, 70S*  
*Case: signed, in stainless steel, screw-down caseback.*  
*Dial: signed, burnished, applied indexes, center seconds, date and day.*  
*Movement: signed, automatic caliber 1022, n. 37342330.*  
*Bracelet/Strap: signed, in stainless steel, ref. 1181/215.*  
*Accessories: -*  
*Diameter: 36 mm | Bracelet length: 19 cm*  
*Notes: running at the time of cataloguing.*

€ 300

581

**LONGINES REF. 8361, ANNI '70**

Cassa: firmata, n. 16219457, in acciaio, fondello a scatto.  
 Quadrante: firmato, argentée, indici applicati.  
 Movimento: firmato, calibro manuale 428, n. 51147584.  
 Bracciale/Cinturino: firmato, fibbia cromata.  
 Accessori: -  
 Dimensioni: 29 x 38 mm  
 Note: marciante in fase di catalogazione.

*LONGINES REF. 8361, 70S*

*Case: signed, n. 16219457, in stainless steel, snap on caseback.*  
*Dial: signed, silvered, applied indexes.*  
*Movement: signed, manual-winding caliber 428, n. 51147584.*  
*Bracelet/Strap: signed, chromed buckle.*  
*Accessories: -*  
*Dimensions: 29 x 38 mm*  
*Notes: running at the time of cataloguing.*

€ 150

582

**OMEGA REF. 14713-61, ANNI '60**

Cassa: firmata, in acciaio, fondello a scatto.  
 Quadrante: firmato, argentée, indici applicati, secondi al 6.  
 Movimento: firmato, calibro manuale 268, n. 18446835.  
 Bracciale/Cinturino: -  
 Accessori: -  
 Diametro: 32 mm  
 Note: marciante in fase di catalogazione.

*OMEGA REF. 14713-61, 60S*

*Case: signed, in stainless steel, snap on caseback.*  
*Dial: signed, silvered, applied indexes, seconds at 6.*  
*Movement: signed, manual-winding caliber 268, n. 18446835.*  
*Bracelet/Strap: -*  
*Accessories: -*  
*Diameter: 32 mm*  
*Notes: running at the time of cataloguing.*

€ 200



583

583

**JAEGER-LECOULTRE BACKWIND, ANNI '50**

Cassa: firmata, n. 590570, in oro 18K, fondello con viti, corona di carica sul retro.  
 Quadrante: firmato, argentée, indici applicati.  
 Movimento: firmato, calibro manuale 496.  
 Bracciale/Cinturino: integrato e successivo, punzoni italiani.  
 Accessori: -  
 Diametro: 16 mm | Peso: 40,6 g | Lunghezza bracciale: 16,5 cm  
 Note: marciante in fase di catalogazione, ma da revisionare.

*JAEGER-LECOULTRE BACKWIND, 50S*

*Case: signed, n. 590570, in 18K gold, caseback with screws, winding crown on the back.  
 Dial: signed, silvered, applied indexes.  
 Movement: signed, manual-winding caliber 496.  
 Bracelet/Strap: integrated and subsequent, Italian hallmarks.  
 Accessories: -  
 Diameter: 16 mm | Weight: 40.6 g | Bracelet length: 16.5 cm  
 Notes: running at the time of cataloguing, but needs service.*

**€ 1.500**

584

**GISELLA, ANNI '80**

Cassa: in oro giallo 18K, fondello a scatto.  
 Quadrante: firmato, nero, pietra incolore a ore 12.  
 Movimento: calibro al quarzo ESA 950.001.  
 Bracciale/Cinturino: integrato in oro giallo e bianco 18K.  
 Accessori: -  
 Diametro: 23 mm | Peso: 60 g | Lunghezza bracciale: 17 cm  
 Note: marciante in fase di catalogazione.

*GISELLA, 80S*

*Case: in 18K yellow gold, snap on caseback.  
 Dial: signed, black, colorless stone at 12 o'clock.  
 Movement: quartz caliber ESA 950.001.  
 Bracelet/Strap: integrated in 18K yellow and white gold.  
 Accessories: -  
 Diameter: 23 mm | Weight: 60 g | Bracelet length: 17 cm  
 Notes: running at the time of cataloguing.*

**€ 2.500**



584

585

**MOVADO ZENITH DOT, ANNI '80**

Cassa: firmata, n. 031M798, 352, 216 026, in oro 18K, lunetta a scatto.  
 Quadrante: nero, con punto applicato ("dot") a ore 12.  
 Movimento: calibro al quarzo 956.032.  
 Bracciale/Cinturino: bracciale integrato in oro 18K satinato.  
 Accessori: -  
 Diametro: 23 mm | Peso: 60,7 g | Lunghezza bracciale: 16,5 cm  
 Note: marciante in fase di catalogazione; lancetta dei minuti spezzata.

*MOVADO ZENITH DOT, 80S*

*Case: signed, n. 031M798, 352, 216 026, in 18K gold, snap on bezel.  
 Dial: black, with applied "dot" at 12 o'clock.  
 Movement: quartz caliber 956.032.  
 Bracelet/Strap: integrated satin-finished 18K gold bracelet.  
 Accessories: -  
 Diameter: 23 mm | Weight: 60.7 g | Bracelet length: 16.5 cm  
 Notes: running at the time of cataloguing; broken minute hand.*

**€ 1.200**

586

**LONGINES REF. 7515, ANNI '60**

Cassa: firmata, n. 251, in oro giallo 18K, fondello a scatto.  
 Quadrante: firmato, argentée, indici applicati, secondi al 6.  
 Movimento: firmato, calibro manuale 30L, n. 13103551.  
 Bracciale/Cinturino: in oro giallo 18K.  
 Accessori: -  
 Diametro: 33 mm | Peso: 74,5 g | Lunghezza bracciale: 20,5 cm  
 Note: marciante in fase di catalogazione.

*LONGINES REF. 7515, 60S*

*Case: signed, n. 251, in 18K yellow gold, snap on caseback.  
 Dial: signed, silvered, applied indexes, seconds at 6.  
 Movement: signed, manual-winding caliber 30L, n. 13103551.  
 Bracelet/Strap: in 18K yellow gold.  
 Accessories: -  
 Diameter: 33 mm | Weight: 74.5 g | Bracelet length: 20.5 cm  
 Notes: running at the time of cataloguing.*

**€ 1.500**



589



590

587

**JAEGER-LECOULTRE CLUB REF. 101001, ANNI '70**

Cassa: firmata, n. 1155936, in oro giallo 18K, fondello a scatto.

Quadrante: firmato, argentée, indici applicati.

Movimento: firmato, calibro manuale.

Bracciale/Cinturino: in oro giallo 18K.

Accessori: -

Diametro: 23 mm | Peso: 40 g | Lunghezza bracciale: 15 cm

Note: marciante in fase di catalogazione.

*JAEGER-LECOULTRE CLUB REF. 101001, 70S*

*Case: signed, n. 1155936, in 18K yellow gold, snap on caseback.*

*Dial: signed, silvered, applied indexes.*

*Movement: signed, manual-winding caliber.*

*Bracelet/Strap: in 18K yellow gold.*

*Accessories: -*

*Diameter: 23 mm | Weight: 40 g | Bracelet length: 15 cm*

*Notes: running at the time of cataloguing.*

€ 2.000

589

**JAEGER-LECOULTRE REF. 6043, ANNI '80**

Cassa: firmata, n. 1425251, in oro giallo 18K, fondello a scatto.

Quadrante: firmato, in onice.

Movimento: firmato, calibro manuale 841.

Bracciale/Cinturino: -

Accessori: scatola.

Diametro: 27 mm

Note: marciante in fase di catalogazione.

*JAEGER-LECOULTRE REF. 6043, 80S*

*Case: signed, n. 1425251, in 18K yellow gold, snap on caseback.*

*Dial: signed, in onyx.*

*Movement: signed, manual-winding caliber 841.*

*Bracelet/Strap: -*

*Accessories: box.*

*Diameter: 27 mm*

*Notes: running at the time of cataloguing.*

€ 500

588

**LORENZ, ANNI '80**

Cassa: firmata, n. 14579, in oro giallo 18K, fondello a scatto.

Quadrante: firmato, champagne, indici applicati, secondi al centro, data.

Movimento: calibro al quarzo ETA 955.412.

Bracciale/Cinturino: in oro giallo 18K.

Accessori: -

Diametro: 35 mm | Peso: 63,15 g | Lunghezza bracciale: 19 cm

Note: marciante in fase di catalogazione.

*LORENZ QUARTZ, 80S*

*Case: signed, n. 14579, in 18K yellow gold, snap on caseback.*

*Dial: signed, champagne, applied indexes, center seconds, date.*

*Movement: quartz ETA caliber 955.412.*

*Bracelet/Strap: in 18K yellow gold.*

*Accessories: -*

*Diameter: 35 mm | Weight: 63.15 g | Bracelet length: 19 cm*

*Notes: running at the time of cataloguing.*

€ 2.000

590

**PIAGET REF. 9040, ANNI '80**

Cassa: firmata, n. 190115, in oro giallo 18K, fondello con viti.

Quadrante: firmato, champagne, indici stampati.

Movimento: firmato, calibro manuale 9P, n. 712704.

Bracciale/Cinturino: -

Accessori: -

Diametro: 26 mm

Note: marciante in fase di catalogazione.

*PIAGET REF. 9040, 80S*

*Case: signed, n. 190115, in 18K yellow gold, caseback with screws.*

*Dial: signed, champagne, stamped indexes.*

*Movement: signed, manual-winding caliber 9P, n. 712704.*

*Bracelet/Strap: -*

*Accessories: -*

*Diameter: 26 mm*

*Notes: running at the time of cataloguing.*

€ 400

591

**JAEGER-LECOULTRE REVERSO REF. 260.8.86, ANNI '90**

Cassa: firmata, n. 1967160, in acciaio.  
Quadrante: firmato, argentée, binario blu, indici stampati.  
Movimento: firmato, calibro manuale.  
Bracciale/Cinturino: chiusura deployante firmata in acciaio.  
Accessori: -  
Dimensioni: 33 x 19,5 mm  
Note: marciante in fase di catalogazione.

**JAEGER-LECOULTRE REVERSO REF. 260.8.86, 90S**

Case: signed, n. 1967160, in stainless steel.  
Dial: signed, silvered, blue railway track, printed indexes.  
Movement: signed, manual-winding caliber.  
Bracelet/Strap: signed deployant clasp in stainless steel.  
Accessories: -  
Dimensions: 33 x 19.5 mm  
Notes: running at the time of cataloguing.

€ 1.200



591

592

**BVLGARI QUADRO REF. SQ27SSD, ANNI 2000**

Cassa: firmata, n. D1352 1260, in acciaio, fondello con viti.  
Quadrante: firmato, nero, indici applicati, data.  
Movimento: firmato, calibro al quarzo.  
Bracciale/Cinturino: integrato in acciaio.  
Accessori: -  
Diametro: 27 mm | Lunghezza bracciale: 17 cm  
Note: marciante in fase di catalogazione.

**BVLGARI QUADRO REF. SQ27SSD, 2000S**  
Case: signed, n. D1352 1260, in stainless steel, caseback with screws.

Dial: signed, black, applied indexes, date.  
Movement: signed, quartz caliber.  
Bracelet/Strap: integrated in stainless steel.  
Accessories: -  
Diameter: 27 mm | Bracelet length: 17 cm  
Notes: running at the time of cataloguing.

€ 500



592

593

**BVLGARI DIAGONO REF. DG40SV, ANNI 2000**

Cassa: firmata, n. LO116, in acciaio, fondello a vite, lunetta in caucciù.  
Quadrante: firmato, argentée con texture, indici stampati, data, secondi al centro.  
Movimento: firmato, calibro automatico 2892, n. 453246.  
Bracciale/Cinturino: in caucciù con fibbia in acciaio firmati.  
Accessori: ricevuta di acquisto come orologio di secondo polso del 2018.  
Diametro: 40 mm  
Note: marciante in fase di catalogazione.

**BVLGARI DIAGONO REF. DG40SV, 2000S**

Case: signed, n. LO116, in stainless steel, screw-down caseback, rubber bezel.  
Dial: signed, silvered with textured finish, printed indexes, date, centre seconds.  
Movement: signed, automatic caliber 2892, n. 453246.  
Bracelet/Strap: signed rubber strap with stainless steel buckle.  
Accessories: receipt of purchase as pre-owned watch dated 2018.  
Diameter: 40 mm  
Notes: running at the time of cataloguing.

€ 800

594

**CARTIER SANTOS RONDE REF. 8191, ANNI '80**

Cassa: firmata, n. 8191206095, in acciaio, fondello e lunetta in oro con viti.  
Quadrante: firmato, bianco, indici stampati, firma segreta.  
Movimento: firmato, calibro al quarzo.  
Bracciale/Cinturino: firmato, in acciaio con viti in oro, chiusura deployante.  
Accessori: -  
Diametro: 32,5 mm | Lunghezza bracciale: 19 cm  
Note: non marciante in fase di catalogazione.

**CARTIER SANTOS RONDE REF. 8191, 80S**

Case: signed, n. 8191206095, in stainless steel, caseback and bezel in gold with screws.  
Dial: signed, white, printed indexes, secret signature.  
Movement: signed, quartz caliber.  
Bracelet/Strap: signed, in stainless steel with gold screws, deployant clasp.  
Accessories: -  
Diameter: 32.5 mm | Bracelet length: 19 cm  
Notes: not running at the time of cataloguing.

€ 800

## CONDIZIONI GENERALI

### 1 – Premessa

Le presenti condizioni generali disciplinano la vendita tramite asta pubblica, trattativa privata ovvero mediante altra modalità di qualsiasi tipo di beni usati o da collezione/materiale da parte della casa d'aste Aste Bolaffi S.p.A. con sede legale in Torino, Via Cavour n. 17, capitale sociale euro 52.180,00 Euro i.v., partita IVA 09591610010, Registro Imprese n.TO-1064393, indirizzo P.E.C. [astebolaffi@pec.bolaffi.it](mailto:astebolaffi@pec.bolaffi.it) (di seguito "Aste Bolaffi"). I lotti oggetto di vendita, salvo casi eccezionali, sono di proprietà o nella disponibilità di soggetti terzi (di seguito il "Venditore") che hanno conferito un incarico di vendita irrevocabile ad Aste Bolaffi la quale, pertanto, agisce esclusivamente quale intermediaria. Informazioni riguardanti l'asta in corso possono essere inserite in catalogo o comunicate in sala prima o durante la vendita. I termini e le condizioni di vendita possono subire degli aggiornamenti che saranno immediatamente pubblicati sul sito [www.astebolaffi.it](http://www.astebolaffi.it). Ove si registrassero discrepanze tra il testo delle condizioni generali pubblicato sul catalogo d'asta e quello pubblicato sul sito web di Aste Bolaffi farà fede e prevarrà la versione on line.

### 2 – Cataloghi

Aste Bolaffi declina ogni responsabilità in ordine alle descrizioni, condition report, valori ed alle stime dei lotti contenuti nei cataloghi ed in qualsiasi altro materiale illustrativo; tali illustrazioni, descrizioni, valori e stime sono puramente indicativi ed assolvono solo alla funzione di una chiara identificazione del lotto e, pertanto, non potranno generare affidamento di alcun tipo negli aggiudicatari o acquirenti. Le illustrazioni, descrizioni, valori e stime sono fatti al meglio delle conoscenze di Aste Bolaffi e non costituiscono in alcun modo garanzie convenzionali o qualità promesse ai sensi degli artt. 1490 e 1497 cod. civ. I lotti possono essere venduti a prezzi sia superiori che inferiori rispetto ai valori di stima indicati nei cataloghi. I valori di stima possono essere soggetti a modifiche anche dopo la pubblicazione dei cataloghi a esclusiva discrezione di Aste Bolaffi. I valori di stima pubblicati in catalogo non comprendono le commissioni di Aste Bolaffi, i costi dei diritti di seguito, le spese doganali e di esportazione e l'IVA (ove dovuta). Tutti i diritti d'autore di utilizzazione economica attinenti alle immagini, illustrazioni, testi, didascalie e descrizioni dei cataloghi di Aste Bolaffi sono e rimarranno di proprietà esclusiva di Aste Bolaffi. Tali immagini, illustrazioni, testi, didascalie e descrizioni non potranno pertanto essere utilizzati o riprodotti dall'acquirente e/o da terzi senza il previo consenso scritto di Aste Bolaffi.

### 3 – Esame dei lotti prima dell'asta

Ai potenziali acquirenti è consentito di esaminare e maneggiare i lotti in vendita prima dell'asta nei giorni e durante gli orari stabiliti a discrezione di Aste Bolaffi. I lotti in esposizione sono in ogni caso maneggiati a rischio e pericolo del potenziale acquirente. Alcuni oggetti di grandi dimensioni ovvero pesanti possono essere pericolosi se maneggiati in modo errato e potranno essere maneggiati solo con l'assistenza del personale di Aste Bolaffi.

### 4 – Partecipazione in sala

Al fine di migliorare le procedure d'asta, è richiesto a tutti i potenziali acquirenti di munirsi di un cartellino numerato per le offerte prima che inizi l'asta pubblica. Sarà possibile pre-registrarsi anche durante i giorni di esposizione dei lotti. Compilando e firmando il modulo di registrazione e di attribuzione del cartellino numerato, vengono accettate le presenti condizioni generali. Aste Bolaffi si riserva il diritto di richiedere ai partecipanti all'asta informazioni e documenti ai fini di una corretta identificazione oltre a delle informazioni sulle referenze bancarie. In particolari situazioni Aste Bolaffi si riserva il diritto di richiedere ai partecipanti all'asta di versare dei depositi a garanzia del saldo prezzo di vendita e delle commissioni d'asta. Aste Bolaffi potrà, a sua esclusiva discrezione, vietare a partecipanti non graditi o non idonei l'ingresso in sala. Qualora il partecipante agisca in nome e per conto di un'altra persona fisica o giuridica dovrà essere esibita idonea procura prima dello svolgimento dell'asta. Ad ogni modo, Aste Bolaffi si riserva la facoltà di non far partecipare all'asta procuratori o intermediari di terzi qualora, a suo insindacabile giudizio, non ritenga dimostrato il potere di rappresentanza. I cartellini numerati devono essere utilizzati per indicare le offerte al banditore durante l'asta. Nell'ipotesi di dubbi riguardo al prezzo di aggiudicazione o all'effettivo aggiudicatario è necessario attirare immediatamente l'attenzione del banditore. Tutti i lotti venduti saranno fatturati al nome ed all'indirizzo rilasciati al momento dell'assegnazione della paletta numerata e non potranno essere trasferiti ad altri nomi e indirizzi. Aste Bolaffi non accetta alcun reclamo o contestazione per l'eventuale perdita o smarrimento della paletta. Al termine dell'asta la paletta deve essere restituita al banco registrazioni.

### 5 – Partecipazione per corrispondenza, tramite collegamento telefonico, online

Con l'invio e la sottoscrizione degli appositi moduli, il partecipante accetta di prendere parte all'asta di riferimento e si impegna a corrispondere il prezzo di aggiudicazione e le commissioni d'asta qualora la/sua offerta/e abbia/no successo. Il partecipante si impegna inoltre a controllare, al termine dell'asta, se la/sua offerta/e è/sono andata/e a buon fine sollevando Aste Bolaffi da ogni responsabilità in tal senso. Contestazioni dovute a negligenza o errore nella compilazione

di offerte scritte per corrispondenza non saranno accettate. Aste Bolaffi declina ogni responsabilità nei confronti di chi partecipa all'asta mediante collegamento telefonico e/o online nel caso di mancata esecuzione della partecipazione dovuta a eventuali disguidi che possono occorrere durante o precedentemente il collegamento telefonico e/o internet. Si avvisano i partecipanti all'asta telefonica che le chiamate vengono registrate per la sola finalità di dimostrare l'assenso da parte del cliente all'acquisto dei lotti oggetto dell'asta.

### 6 – Aggiudicazione dei lotti

I lotti verranno aggiudicati al miglior offerente. Aste Bolaffi si riserva il diritto di annullare l'aggiudicazione in caso di eventuali contestazioni di terzi che rivendichino la proprietà o la demanialità del lotto. Non si accettano offerte inferiori al prezzo di base. Il prezzo di partenza sarà quello indicato come base, salvo quando non sia pervenuta prima dell'apertura dell'asta un'offerta diversa e più alta, nel qual caso il prezzo di partenza sarà quello dello scatto successivo a tale offerta. In caso di uguali offerte per corrispondenza avrà la precedenza quella giunta per prima e in ogni caso esse hanno priorità su offerte uguali in sala. Gli scatti delle offerte saranno regolati a discrezione del banditore. Lo scatto minimo sarà di € 25,00. Il banditore si riserva il diritto di ritirare, aggiungere, raggruppare o dividere i lotti, nonché il diritto di rifiutare un'offerta in sala o inviata per iscritto. Il banditore si riserva il diritto di ritirare un lotto dall'asta qualora le offerte non raggiungano il prezzo di riserva concordato con il Venditore.

### 7 – Commissioni d'asta per vendita di lotti con regime IVA del margine

L'art. 45 della legge 342 del 21 novembre 2000 prevede l'applicazione del regime del margine alle vendite concluse in esecuzione ai mandati a vendere definiti con: (a) soggetti privati; (b) soggetti passivi d'imposta che hanno assoggettato l'operazione al regime del margine; (c) soggetti che non hanno potuto detrarre l'imposta ai sensi degli artt. 19, 19-bis, e 19-bis2 del D.P.R. n. 633/72 (che hanno venduto il bene in esenzione ex-art. 10, 27- quinquies); (d) soggetti che beneficiano del regime di franchigia previsto per le piccole imprese nello stato di appartenenza. Nessun particolare simbolo verrà usato per identificare i lotti venduti nel regime del margine.

Per tale regime, in caso di aggiudicazione o vendita, sarà addebitata all'acquirente una commissione di acquisto a favore di Aste Bolaffi nella misura che segue:

**Asta di auto e moto classiche:** l'acquirente corrisponderà su ogni lotto, oltre al prezzo di aggiudicazione le seguenti commissioni d'asta: 20% sulla quota del prezzo al martello fino a € 500.000; 18% sulla quota compresa fra € 500.001 e € 1.000.000; 15% sulla quota oltre i € 1.000.001.

**Asta di filatelia e di numismatica:** l'acquirente corrisponderà su ogni lotto, oltre al prezzo di aggiudicazione le seguenti commissioni d'asta: 22,5% sulla quota del prezzo al martello fino a € 500.000; 20% sulla quota compresa fra € 500.001 e € 1.000.000; 18% sulla quota oltre i € 1.000.001.

**Per tutte le altre aste:** l'acquirente corrisponderà su ogni lotto, oltre al prezzo di aggiudicazione le seguenti commissioni d'asta: 25% sulla quota del prezzo al martello fino a € 250.000; 22,5% sulla quota compresa fra € 250.001 e € 500.000; 20% sulla quota compresa fra € 500.001 a € 1.000.000; 18% sulla quota oltre i € 1.000.001. La commissione di acquisto a favore di Aste Bolaffi è comprensiva di IVA.

### 8 – Commissioni d'asta per vendita lotti con IVA ordinaria

Il simbolo  dopo il numero di lotto indica un lotto con regime di fatturazione con IVA ordinaria. Il regime di fatturazione varia a seconda del luogo in cui il bene viene consegnato o spedito:

#### A - beni che vengono consegnati o spediti all'interno dell'Italia:

1. Al prezzo di aggiudicazione del lotto viene maggiorata l'IVA di legge, la cui aliquota varia in base alla categoria merceologica, come di seguito:

- libri 4%
- francobolli 10%
- tutte le altre categorie 22%;

2. Alla commissione d'asta, di cui al precedente art. 7, viene maggiorata l'IVA di legge (22%).

Rimborso IVA per i soggetti non passivi IVA residenti extra UE: possono ottenere un rimborso dell'IVA sul prezzo di aggiudicazione presentando alla casa d'aste un documento ufficiale (es: bolletta doganale) che comprovi l'uscita del bene dal territorio dell'Unione Europea entro 90 giorni dalla consegna del bene. Rimborso IVA per i soggetti passivi IVA non residenti in Italia: possono chiedere il rimborso sia dell'IVA sul prezzo di aggiudicazione sia sulle commissioni d'asta, presentando alla casa d'aste un documento di avvenuta spedizione ufficiale (es: CMR o bolletta doganale) che comprovi l'uscita del bene dal territorio dell'Italia entro 90 (novanta) giorni di calendario dalla consegna del bene.

#### B - beni che vengono spediti al di fuori dall'Italia all'interno dell'U.E.:

1. Soggetto Non-Passivo IVA (es.: soggetti privati): vigono le stesse regole del precedente caso A.



2. Soggetto Passivo IVA: sia sul prezzo di aggiudicazione sia sulle commissioni d'asta di cui al precedente art. 7, non viene applicata alcuna aliquota IVA.

#### C - beni che vengono spediti al di fuori dall'Italia al di fuori dell'U.E.:

1. Soggetti Non-Passivi IVA (es.: soggetti privati): sul prezzo di aggiudicazione non viene applicata alcuna aliquota IVA.

2. Soggetto Passivo IVA: sia sul prezzo di aggiudicazione sia sulle commissioni d'asta di cui al precedente art. 7, non viene applicata alcuna aliquota IVA..

### 9 – Lotti in regime di Temporanea Importazione

Il simbolo  dopo il numero di lotto indica lo stato di Temporanea Importazione dello stesso nel territorio italiano. I lotti acquistati in regime di Temporanea Importazione  non potranno essere ritirati direttamente dagli acquirenti, ma dovranno essere spediti, alla chiusura della pratica di Temporanea Importazione, a cura della casa d'aste e a spese dell'acquirente.

### 10 – Pagamento

Il pagamento dovrà essere effettuato per i presenti in sala alla consegna dei lotti e per gli acquirenti per corrispondenza, per collegamento telefonico e online entro 7 (sette) giorni di calendario dal ricevimento della fattura tramite contanti nei limiti stabiliti dalla legge, assegni bancari e/o circolari, bancomat, carte di credito (solo su circuiti American Express - MasterCard - Visa) ovvero bonifico bancario. In caso di pagamento tramite carta di credito American Express e PayPal sarà dovuta una maggiorazione pari al 5% (cinque-per-cento) del prezzo di aggiudicazione o di vendita. Non saranno accettati pagamenti provenienti da soggetti diversi dall'acquirente. Verranno conteggiati interessi di mora su tutti gli importi non pagati nei termini regolari ad un tasso annuo pari al 5% (cinque-per-cento). Aste Bolaffi potrà concedere eventuali dilazioni di pagamento in base a eventuali accordi, che dovranno comunque essere formalizzati prima dell'asta. Aste Bolaffi emetterà fattura contestualmente alla aggiudicazione del/dei lotto/lotto ovvero alla vendita degli stessi con le altre modalità previste dalle presenti Condizioni Generali. Per il caso di mancato saldo del prezzo di vendita da parte dell'acquirente o di ogni altra somma dovuta ad Aste Bolaffi entro 30 (trenta) giorni di calendario dalla fine del mese di emissione della relativa fattura, Aste Bolaffi avrà facoltà di risolvere di diritto il contratto di vendita ai sensi dell'art. 1456 cod. civ., dandone comunicazione scritta all'acquirente, fatto salvo il diritto di risarcimento del danno causato per l'inadempienza. Le eventuali rate pagate dall'acquirente prima della risoluzione del contratto di vendita resteranno acquisite dalla casa d'aste a titolo di indennità ai sensi dell'art. 1526 cod. civ. fermo restando il risarcimento dell'eventuale maggior danno. Aste Bolaffi rientra tra i soggetti obbligati dal D.Lgs. 21/11/2007 n. 231 ad ottemperare al disposto della Direttiva Europea 2018/843 del 30/5/2018 (V Direttiva Antiriciclaggio), per il quale è tenuta ad effettuare l'identificazione e l'adeguata verifica del cliente e del titolare effettivo con riferimento ai rapporti e alle operazioni inerenti allo svolgimento dell'attività professionale.

### 11 – Ritiro e consegna dei lotti venduti

Impregiudicato quanto previsto al successivo articolo 21 e sino al completo pagamento del prezzo dovuto, i lotti sono conservati presso la sede di Aste Bolaffi e assicurati con idonea copertura a cura e spese di Aste Bolaffi. L'obbligo di consegna dei lotti venduti è subordinato all'integrale tacitazione di ogni credito di Aste Bolaffi verso l'acquirente. Aste Bolaffi non assume l'obbligo di provvedere alla spedizione del lotto oggetto di aggiudicazione o vendita il quale dovrà essere ritirato presso il luogo ove i locali di Aste Bolaffi. La consegna del lotto all'acquirente avverrà a cura e spese di quest'ultimo, non oltre 5 (cinque) giorni lavorativi dal giorno della vendita. Qualora l'acquirente non ritiri il lotto entro tale termine Aste Bolaffi avrà titolo di addebitare all'acquirente un importo pari all'1% del prezzo di vendita per ogni mese di ritardo nel ritiro del lotto con un minimo pari a 5€ al giorno moltiplicato per il numero di lotti oggetto dell'acquisto. A pagamento avvenuto e laddove richiesto, i lotti potranno essere spediti per assicurata a rischio e a spese dell'acquirente.

### 12 – Esportazione dei lotti

Le spese doganali e di esportazione sono a carico dell'acquirente. Le richieste di rilascio dell'attestato di libera circolazione per l'esportazione, in osservanza delle disposizioni legislative vigenti in materia, saranno formulate dalla casa d'aste per conto dell'acquirente alle competenti autorità ed enti. L'acquirente sarà tenuto a pagare il corrispettivo al momento del ricevimento della fattura. Per ottenere l'autorizzazione all'esportazione sono necessarie, a titolo indicativo, 10/12 settimane. I lotti in regime di Temporanea Importazione e di provenienza estera autorizzati a permanere nel territorio italiano per un periodo temporale definito, sono sottratti alle relative disposizioni di tutela previste dal Codice dei Beni Culturali. Per tale motivo non sarà necessaria la richiesta di attestato di libera circolazione per l'uscita dal territorio italiano. I lotti importati temporaneamente non potranno essere ritirati dagli acquirenti, ma dovranno essere spediti, a spese di questi ultimi, a cura della casa d'aste.

### 13 – Assenza di garanzia sui lotti

Fatto salvo quanto previsto dall'articolo 23 che segue, i lotti sono venduti da Aste Bolaffi per conto del Venditore nello stato in cui essi si trovano al momento dell'asta con ogni eventuale vizio, difetto, imperfezione, danneggiamento e/o mancanza di qualità. Ogni asta è preceduta da pubblica esposizione che permette agli eventuali compratori di esaminare di persona o attraverso rappresentanti di fiducia i lotti e accertarne l'autenticità, lo stato di conservazione, la provenienza, le caratteristiche, le qualità e gli eventuali vizi e difetti. Ogni potenziale acquirente si impegna ad esaminare il lotto prima dell'acquisto

laddove avesse intenzione di accertare che lo stesso sia conforme alle descrizioni ed alle immagini del catalogo e, se del caso, a richiedere il parere di uno studioso o di un esperto indipendente, per accertarne autenticità, provenienza, attribuzione, origine, data, età, periodo, origine culturale ovvero fonte, condizione. Su richiesta e per solo orientamento, Aste Bolaffi fornisce rapporti scritti ('condition reports') che possono integrare le informazioni del catalogo. Conseguentemente Aste Bolaffi, fatto salvo il caso in cui siano stati taciuti all'acquirente in malafede eventuali difetti o vizi della cosa, non fornisce alcuna garanzia contrattuale in ordine alla vendita dei lotti neppure per evizione trattandosi di vendita a rischio e pericolo del compratore ai sensi e per gli effetti dell'art. 1488, comma 2, cod. civ.

#### 14 - Limitazione di responsabilità di Aste Bolaffi

Fatto salvo il caso di dolo o colpa grave, Aste Bolaffi ovvero i suoi dipendenti, collaboratori, amministratori o consulenti non saranno responsabili per atti od omissioni relativi alla preparazione o alla conduzione dell'asta o per qualsiasi questione relativa alla vendita dei lotti. Fatto salvo il caso di dolo o colpa grave, Aste Bolaffi non risponde in alcun caso per danni indiretti o consequenziali, per lucro cessante o per danni da perdita da chances. In ogni caso l'eventuale responsabilità di Aste Bolaffi e/o del Venditore nei confronti dell'acquirente in relazione all'acquisto di un lotto da parte di quest'ultimo è limitata al corrispondente prezzo di aggiudicazione e di vendita e alla commissione d'acquisto pagati dall'acquirente.

#### 15 - Perizie e attestati

Aste Bolaffi si riserva la facoltà di rilasciare perizie/extensions laddove richiesti dall'acquirente. In ogni caso le perizie non vengono rilasciate da Aste Bolaffi in relazione a lotti nella cui descrizione del catalogo viene menzionato che gli stessi sono corredati da certificato fotografico. Si specifica inoltre che l'eventuale concessione di perizie/extensions non modifica i termini di pagamento esposti all'articolo 10 che precede né costituisce una qualsiasi forma di garanzia sui lotti venduti. Nei soli casi previsti dall'art. 64 del D. Lgs. 22 gennaio 2004 n. 42 Aste Bolaffi, su richiesta dell'acquirente, consegna all'acquirente una dichiarazione contenente tutte le informazioni disponibili sulla autenticità del lotto, o, in alternativa, sulla probabile attribuzione e sulla provenienza dello stesso.

#### 16 - Cataloghi Asta numismatica

I cataloghi utilizzati come riferimento sono i seguenti: Bol. (Catalogo Bolaffi delle monete e delle banconote - Regno di Sardegna, Regno d'Italia e Repubblica italiana), Bol. Vat. (Catalogo Bolaffi delle monete della Città del Vaticano) Bab. (Babelon), Bartolotti, Biaggi, Bohering Calciati, Casolari, B.M.C. (British Museum Catalogue), Ciani, C.N.I. (Corpus Nummorum Italicorum), Cra. (Crapanzano/ Giuliani), Cra. Vol. II (Crapanzano/Giulianini vol. II), Crawford, Coh. (Cohen), Crippa, Dav. (Davenport), Di Giulio, D.O.C. (Dumbarton Oaks Collection), Friedb. (Friedberg), Gad. (Gadoury), Galeotti, Gig. (Gigante), Gav. (Gavellò) Guadan, Gulbenkian, Haeb. (Haebelin) Heiss, Herzfelder, Jenkins e Lewis, Krause, Mesio, Müller, Mont. (Montenegro), Mont. Ve. (Montenegro Venezia), Muntoni, M.z.u.A. (Miller zu Aicholds), Pag. (Pagan), Pozzi, Rav. (Ravegnani Morosini), R.I.C. (Roman Imperial Coinage), Rizzo, Seaby, Sears, Schi. (Schlumberger), Sim. Simonetti. Asta filatelica: La numerazione si riferisce a quella dei Cataloghi Bolaffi e Sassone per gli Antichi Stati italiani, Italia Regno, Repubblica e Paesi italiani; al catalogo Yvert-Tellier e all'Unificato per l'Europa e all'Yvert-Tellier e Stanley Gibbons per l'Oltremare. Il riferimento ad altri cataloghi sarà specificamente indicato.

#### 17 - Termini utilizzati nei cataloghi

##### Asta arredi e dipinti antichi:

Guido Reni: a nostro parere opera autentica dell'artista. Guido Reni (attribuito): a nostro parere probabilmente opera almeno in parte, dell'artista. Guido Reni (bottega): a nostro parere opera realizzata nella bottega dell'artista, ma da autore non identificato. Guido Reni (cerchia): a nostro parere opera di un autore non identificato, prodotta durante la vita dell'artista citato. Guido Reni (seguace): a nostro parere opera di un autore non identificato non necessariamente suo allievo, eseguita anche in epoche successive. Guido Reni (stile): a nostro parere opera eseguita nello stile dell'artista in epoca contemporanea o quasi. Guido Reni (maniera o scuola): a nostro parere opera eseguita nello stile dell'artista da un autore non identificato ma che ne subisce l'influenza, anche in un periodo di molto successivo alla morte dell'artista. Da Guido Reni: a nostro parere copia di un dipinto conosciuto dell'artista. Firmato/ Datato/ Iscritto: a nostro parere la firma e/o la data e/o l'iscrizione è di mano dell'artista. Reca firma/reca data/reca iscrizione: a nostro parere firma/data/iscrizione sembrano essere di altra mano e/o di altra epoca. Aste Bolaffi si riserva il diritto di esprimere la propria opinione relativa all'autore, attribuzione, origine, datazione, provenienza e condizione dei lotti in catalogo. È in ogni caso un parere e non è da considerarsi in alcun modo un expertise.

##### Asta filatelica:

- ★ nuovo © usato ↔ frontespizio
- ★ nuovo linguellato △ frammento
- ☒ lettera-aerogramma ☉ senza gomma

##### Asta numismatica:

**Ac** (Acmonital) **Ae** (Bronzo) **Ag** (Argento) **Al** (Alluminio) **An** (Antimonio) **Au** (Oro) **Ba** (Bronzital) **Cn** (Cupronichel) **Cu** (Rame) **EI** (Elettro) **It** (Italm) **M.b.** (Metallo bianco) **Ma** (Metallo argentato) **Md** (Metallo dorato) **Mi** (Mistura) **Ni** (Nichel) **Ott.** (Ottone) **Pb** (Piombo) **Pe** (Peltro) **Pl** (Platino) **Sn** (Stagno) **Zn** (Zinco)

##### Asta gioielli:

Gioiello di Cartier. Questa dicitura implica che a nostro parere l'oggetto è, per firme, caratteristiche, punzoni, attribuibile alla maison indicata. Resta inteso che ogni rappresentazione scritta o verbale

fornita da Aste Bolaffi, incluse quelle contenute nel catalogo, in relazioni, commenti o valutazioni concernenti qualsiasi carattere di un lotto, quale paternità, autenticità, provenienza, attribuzione, origine, data, età, periodo, origine culturale ovvero fonte, la sua qualità, ivi compreso il prezzo o il valore, riflettono esclusivamente valutazioni in buona fede di Aste Bolaffi e possono essere riviste e modificate in qualsiasi momento da Aste Bolaffi. L'acquirente quindi non può fare quindi alcun affidamento su tali rappresentazioni.

#### 18 - Verifica di interesse culturale

Aste Bolaffi, a sua esclusiva discrezione, potrà procedere a un'aggiudicazione temporanea dei lotti che, prima o durante l'asta, dovessero essere oggetto della comunicazione di avvio del procedimento per la dichiarazione di interesse culturale di cui all'articolo 14 e ss. del D. Lgs. 22 gennaio 2004 n. 42 (il 'Codice dei Beni Culturali'). Nel caso di aggiudicazione temporanea Aste Bolaffi provvederà a denunciare la vendita al Ministero competente ex art. 59 Codice dei Beni Culturali. La vendita sarà sospensivamente condizionata alla intervenuta dichiarazione della natura di 'bene culturale' ed al mancato esercizio da parte del Ministero competente del diritto di prelazione nel termine di sessanta giorni dalla data di ricezione della denuncia ovvero nel termine maggiore di centottanta giorni di cui all'art. 61, comma 2, del Codice del Codice dei Beni Culturali. In pendenza di tali termini il lotto non potrà essere consegnato all'acquirente.

#### 19 - Diritto di seguito

Il Decreto Legislativo 13 febbraio 2006, n. 118 in attuazione della Direttiva 2001/84/CE, ha introdotto nell'ordinamento giuridico italiano il diritto degli autori di opere d'arte e di manoscritti, ed ai loro aventi causa, a percepire un compenso sul prezzo di ogni vendita dell'originale successiva alla prima (c.d. 'diritto di seguito'). Il 'diritto di seguito' è dovuto solo se il prezzo della vendita non è inferiore a euro 3.000,00. Esso è così determinato: - 4% per la parte del prezzo di vendita compresa tra euro 0 e euro 50.000,00; - 3% per la parte del prezzo di vendita compresa tra euro 50.000,01 e euro 200.000,00; - 1% per la parte del prezzo di vendita compresa tra euro 200.000,01 e euro 350.000,00; - 0,5% per la parte del prezzo di vendita compresa tra euro 350.000,01 e euro 500.000,00; - 0,25% per la parte del prezzo di vendita superiore a euro 500.000,00, per un importo totale comunque non superiore a euro 12.500,00. Aste Bolaffi è tenuta a riscuotere e versare il 'diritto di seguito' alla Società italiana degli autori ed editori (S.I.A.E.). Oltre al prezzo ed alle commissioni di acquisto e alle altre spese, l'aggiudicatario o l'acquirente si impegna a pagare il 'diritto di seguito', che spetterebbe al conferente pagare in base all'art. 152, i comma, Legge 22 aprile 1941, n. 633. Il 'diritto di seguito' sarà addebitato in accordo con l'articolo 10 che precede.

#### 20 - Assenza del diritto di recesso

L'offerta e la vendita on line dei lotti da parte di Aste Bolaffi costituiscono un contratto a distanza disciplinato dal Capo I, Titolo III (artt. 45 e ss.) del Codice del Consumo e dal Decreto Legislativo 9 aprile 2003, n. 70, contenente la disciplina del commercio elettronico. L'art. 59, comma 1, lett. m) del Codice del Consumo esclude il diritto di recesso per i contratti conclusi in occasione di un'asta pubblica, quale è l'asta organizzata da Aste Bolaffi e a cui è data la possibilità di partecipare anche online. Pertanto, è escluso il diritto di recesso in relazione ai lotti aggiudicati con tale modalità.

#### 21 - Vendita con riserva della proprietà

I lotti sono aggiudicati ovvero venduti da Aste Bolaffi con riserva della proprietà ai sensi dell'articolo 1523 cod. civ. e pertanto la proprietà degli stessi si trasferirà in capo all'acquirente solo al momento dell'integrale pagamento del prezzo dovuto per la compravendita. Il rischio di perimento o di danneggiamento dei lotti si trasferirà all'acquirente al momento della consegna dei lotti stessi. L'obbligo di consegna dei lotti venduti è in ogni caso subordinato al previo integrale pagamento da parte dell'acquirente del prezzo dovuto e di ogni altra somma dovuta ad Aste Bolaffi in base alle presenti Condizioni Generali.

#### 22 - Vendite post-asta

Nei trenta giorni successivi alla data dell'asta, Aste Bolaffi offre la possibilità di aggiudicarsi online i lotti ancora invenduti nella sezione 'Compra Subito' del sito [www.astebolaffi.it](http://www.astebolaffi.it), dove è possibile effettuare un'offerta vincolante per i lotti ancora disponibili al prezzo della base d'asta più la tradizionale commissione. Aste Bolaffi si riserva il diritto di rifiutare l'offerta ricevuta.

#### 23 - Garanzia legale per i consumatori

Nell'ipotesi in cui il Venditore che abbia conferito ad Aste Bolaffi l'incarico di vendere il lotto sia un 'professionista' ai sensi di quanto previsto dall'art. 18, comma 1, lett. b) del Codice del Consumo (D. Lgs. 6 settembre 2005 n. 206) ai lotti aggiudicati o venduti per il tramite di Aste Bolaffi si applicherà la garanzia legale di conformità prevista dagli artt. 128-135 del Codice del Consumo (di seguito la 'Garanzia Legale'). La Garanzia Legale è riservata ai soli consumatori che siano persone fisiche e che partecipino all'asta o alla vendita per fini che non rientrano nel quadro di una loro attività commerciale, industriale, artigianale o professionale. Considerato che i lotti sono 'beni usati' ai sensi e per gli effetti di cui all'art. 134, comma 2, del Codice del Consumo, il Venditore è responsabile nei confronti del consumatore per qualsiasi difetto di conformità esistente al momento della consegna del prodotto e che si manifesti entro 1 (un) anno da tale consegna. Il difetto di conformità deve essere denunciato ad Aste Bolaffi o al Venditore, a pena di decadenza dalla garanzia, nel termine di due mesi dalla data in cui è stato scoperto. Salvo prova contraria, si presume che i difetti di conformità che si manifestano entro i 6 (sei) mesi dalla consegna del lotto esistessero già a tale data, a meno che tale ipotesi sia incompatibile con la tipo-

logia del lotto o con la natura del difetto di conformità. A partire dal settimo mese successivo alla consegna del prodotto, sarà invece onere del consumatore provare che il difetto di conformità esisteva già al momento della consegna dello stesso. Per poter usufruire della Garanzia Legale, il consumatore dovrà quindi fornire innanzitutto prova della data dell'acquisto e della consegna del lotto. È opportuno, quindi, che il consumatore, a fini di tale prova, conservi la fattura di acquisto o il DDT ovvero qualsiasi altro documento che possa attestare la data di effettuazione dell'acquisto e la data della consegna. Si presume che il lotto acquistato sia conforme al contratto di vendita laddove il lotto stesso: (i) sia idoneo all'uso al quale servono abitualmente beni dello stesso tipo; (ii) sia conforme alla corrispondente descrizione fatta in catalogo, in perizie o rapporti di Aste Bolaffi o nella documentazione di accompagnamento; (iii) presenti le qualità e le prestazioni abituali di un bene dello stesso tipo che il consumatore può ragionevolmente aspettarsi, tenuto conto anche delle dichiarazioni fatte nel catalogo o nella pubblicità o; (iv) sia idoneo all'uso particolare voluto dal consumatore purché da questi portato a conoscenza di Aste Bolaffi prima della aggiudicazione o vendita e che Aste Bolaffi abbia accettato. Sono esclusi dal campo di applicazione della Garanzia Legale eventuali guasti o malfunzionamenti determinati da fatti accidentali o da responsabilità del consumatore ovvero da un uso o una conservazione del lotto non conforme alla sua destinazione d'uso e/o a quanto previsto nella documentazione allegata al lotto. Non sussiste inoltre alcuna Garanzia Legale se al momento della aggiudicazione o della vendita, il consumatore era a conoscenza del difetto di conformità ovvero non poteva ignorarlo con l'ordinaria diligenza o se il difetto di conformità deriva da informazioni o materiali forniti dall'acquirente. Ogni asta è preceduta da pubblica esposizione che permette agli eventuali compratori di esaminare di persona o attraverso rappresentanti di fiducia i lotti e accertarne l'autenticità, lo stato di conservazione, la provenienza, le caratteristiche, le qualità e gli eventuali vizi e difetti. In caso di difetto di conformità debitamente denunciato nei termini, il consumatore-acquirente ha diritto: (i) in via primaria, alla riparazione o sostituzione gratuita del lotto, a sua scelta, salvo che il rimedio richiesto sia oggettivamente impossibile o eccessivamente oneroso rispetto all'altro; (ii) in via secondaria (nel caso cioè in cui la riparazione o la sostituzione siano impossibili o eccessivamente onerose ovvero la riparazione o la sostituzione non siano state realizzate entro termini congrui ovvero la riparazione o la sostituzione precedentemente effettuate abbiano arrecato notevoli inconvenienti al consumatore) alla riduzione del prezzo o alla risoluzione del contratto, a sua scelta. Il rimedio richiesto è eccessivamente oneroso se impone al Venditore spese irragionevoli in confronto ai rimedi alternativi che possono essere esperiti, tenendo conto (i) del valore che il lotto avrebbe se non vi fosse il difetto di conformità; (ii) dell'entità del difetto di conformità; (iii) dell'eventualità che il rimedio alternativo possa essere esperito senza notevoli inconvenienti per il consumatore.

#### 24 - Legge applicabile

Le presenti Condizioni Generali ed ogni contratto di vendita con Aste Bolaffi e/o il Venditore sono retti a tutti gli effetti dalla legge italiana.

#### 25 - Foro competente

Per ogni controversia inerente alle presenti Condizioni Generali ed ogni contratto di vendita con il Venditore e/o Aste Bolaffi, ivi incluse quelle relative alla interpretazione, esecuzione, risoluzione o validità, sarà competente in via esclusiva il Foro Torino, fatta eccezione per il caso in cui l'acquirente sia un 'consumatore' dall'art. 18, comma 1, lett. a) del Codice del Consumo (D. Lgs. 6 settembre 2005 n. 206) nel quale caso sarà competente il foro di residenza o di domicilio del consumatore stesso. Ai sensi dell'art. 141-sexies, comma 3 del Codice del Consumo, Aste Bolaffi informa l'acquirente che rivesta la qualifica di 'consumatore' che laddove venga presentato un reclamo o una richiesta in relazione alla quale non sia stato tuttavia possibile risolvere la controversia così insorta, Aste Bolaffi fornirà le informazioni in merito all'organismo o agli organismi di Alternative Dispute Resolution per la risoluzione extragiudiziale delle controversie relative ad obbligazioni derivanti da un contratto concluso in base alle presenti Condizioni Generali di Vendita (i c.d. organismi ADR, come indicati agli artt. 141-bis e ss. del Codice del Consumo), precisando se intenda avvalersi o meno di tali organismi per risolvere la controversia stessa. Aste Bolaffi informa inoltre che è stata istituita una piattaforma europea per la risoluzione on-line delle controversie dei consumatori (c.d. piattaforma ODR). La piattaforma ODR è consultabile al seguente indirizzo <http://ec.europa.eu/consumers/odr/>; attraverso la piattaforma ODR l'utente consumatore potrà consultare l'elenco degli organismi ADR, trovare il link al sito di ciascuno di essi e avviare una procedura di risoluzione on-line della controversia in cui sia coinvolto.

CON L'INVIO DEL PROPRIO ORDINE D'ACQUISTO, L'OFFERTA IN SALA, L'OFFERTA TELEFONICA OPPURE ON LINE IL CLIENTE ACCETTA INTEGRALMENTE ED IN VIA IRREVOCABILE TUTTE LE CONDIZIONI GENERALI DI VENDITA SOPRAELENCATE DICHIARANDO AL CONTEMPO DI AVERNE PRESA VISIONE.

## GENERAL TERMS AND CONDITIONS

### 1 – Introduction

These Terms and Conditions govern the sale by public auction, private negotiation or by any other means of any type of goods or collectables by Aste Bolaffi S.p.A. auction house, with registered office at Via Cavour no. 17, Turin, share capital of 52.180,00 Euro fully paid-up, VAT number 09591610010, Register of Companies no. TO-1064393, PEC (certified email) address [astebolaffi@pec.bolaffi.it](mailto:astebolaffi@pec.bolaffi.it) (hereinafter **Aste Bolaffi**). The lots offered for sale, except in exceptional cases, are the property of third parties (hereinafter **Seller**) who have irrevocably entrusted the sale of the lots to Aste Bolaffi which acts only as an intermediary. Information about the auction may be included in the catalogue or announced in the saleroom before or during the sale. The terms and conditions of sale are subject to updates that will immediately be posted on [www.astebolaffi.it](http://www.astebolaffi.it). If there are any discrepancies between the text of the Terms and Conditions published in the auction catalogue and those published on the Aste Bolaffi website, the online version will take precedence.

### 2 – Catalogues

Aste Bolaffi shall not be held liable with regard to descriptions, condition reports, values and estimates of the lots contained in the catalogues and in any other illustrative materials. Illustrations, descriptions, values and estimates are provided purely as a guide and only serve to clearly identify the lot and bidders should not rely on them as statement of fact. The illustrations, descriptions, values and estimates are made to the best of Aste Bolaffi's knowledge and do not in any way constitute guarantees or promises of quality in accordance with Articles 1490 and 1497 of the Italian Civil Code. Lots may be sold at prices that are higher or lower than the estimated values indicated in the catalogues. At the sole discretion of Aste Bolaffi estimated values are subject to change. The estimated values published in the catalogue do not include Aste Bolaffi's buyer's premium, the costs of droit de suite (artist's resale royalty), customs and export duties and fees and VAT (if any). All copyrights related to images, illustrations, text, captions and descriptions in Aste Bolaffi catalogues are and will remain the exclusive property of Aste Bolaffi. Such images, illustrations, text, captions and descriptions may not be used or reproduced by the buyer and/or third parties without Aste Bolaffi's prior written consent.

### 3 – Inspection of lots prior to the auction

Prospective buyers are able to examine lots before the auction on days and during the times established at Aste Bolaffi's discretion. Individuals may handle lots on display at their own risk. Some large or heavy items may be dangerous if handled incorrectly and may only be handled with the assistance of Aste Bolaffi Staff.

### 4 – Participation in the saleroom

In order to improve auction procedures, all potential buyers are required to obtain a numbered bidding paddle before the start of the public auction for use when making bids. Buyers may also pre-register during the pre-auction viewing days. By completing and signing the registration form and being given a numbered paddle, buyers accept these Terms and Conditions. Aste Bolaffi reserves the right to ask bidders for information and documents for identification purposes as well as information regarding bank references. In some situations, Aste Bolaffi reserves the right to require bidders to pay a deposit to guarantee the payment of the sale price and auction commission. Aste Bolaffi may, in its sole discretion, ban unwelcome or unsuitable bidders from entering the saleroom. If a bidder is acting in the name and on behalf of another person or entity a suitable power of attorney must be shown before the auction takes place. Aste Bolaffi reserves the right to refuse agents or brokers of third parties to participate in an auction if, in its opinion, power of attorney has not been demonstrated. A bidding paddle must be used to indicate bids to the auctioneer during the auction. In the event of any doubts regarding the hammer price or the successful bidder, participants should attract the auctioneer's attention immediately. All lots sold will be invoiced to the name and address provided when the bidding paddle is assigned and may not be transferred to other name and/or address. Aste Bolaffi will not accept any complaint or claim for paddle loss or theft. At the end of the auction, the paddle must be returned to the registration desk.

### 5 – Participation by mail, via telephone or online

By submitting and signing the designated forms, the participant agrees to take part in the relevant auction and agrees to pay the hammer price and buyer's premium if his or her offer(s) is or are successful. The participant also agrees to verify at the end of the auction if his or her offer(s) has or have been successful, exempting Aste Bolaffi from any liability in this regard. Claims due to negligence or error in the filling out of written offers will not be accepted. Aste Bolaffi declines all liability to persons participating in the auction by telephone and/or online in the event of non-participa-

tion due to any errors that may occur during or prior to the telephone and/or internet connection. Participants bidding by phone are hereby informed that calls are recorded solely for the purpose of demonstrating the client's consent to the purchase of the auction lots.

### 6 – Awarding of lots

Lots will be awarded to the highest bidder. Aste Bolaffi reserves the right to cancel an award in the event of any third-party disputes claiming private or State ownership of the lot. We do not accept bids below the starting price. Lots will open at the bid indicated as the starting price, except when a higher offer has been received prior to the opening of the auction; in this case the lot will open at the subsequent bidding increment after that offer. In the event of equal absentee bids, which take priority over bids made in the saleroom, the bid which arrived first shall take precedence. Bidding increments will be regulated at the discretion of the auctioneer. The minimum increment will be € 25.00. The auctioneer reserves the right to withdraw, add, combine or divide lots, and the right to refuse a bid in the saleroom or a written offer. The auctioneer reserves the right to withdraw a lot from the auction if bids do not reach the reserve price agreed with the Seller.

### 7 – Auction fees for the sale of lots with the VAT margin scheme

Article 45 of Italian Law 342 of 21 November 2000 dictates the application of the VAT margin scheme to sales concluded with: (a) private persons; (b) taxable persons which have subjected the transaction to the margin scheme; (c) persons who have not been able to deduct tax in accordance with Articles 19, 19-bis and 19-bis2 of Italian Presidential Decree no. 633/72 (who have sold the asset in exemption pursuant to Articles 10 and 27-quinquies); (d) persons covered by the exemption arrangements provided for small businesses in the country they belong to. No particular symbol will be used to identify the lots sold under the margin scheme. As regards this scheme, in the event of award or sale, the buyer will be charged a buyer's premium in favour of Aste Bolaffi according to the following percentages:

**Classic Car and Motorcycle Auctions:** in addition to the hammer price, the buyer shall pay the following buyer's premium on each lot: 20% on the portion of the hammer price up to €500,000; 18% on the portion between €500,001 and €1,000,000; 15% on the portion exceeding €1,000,001.

**Philatelic and Numismatic Auctions:** in addition to the hammer price, the buyer shall pay the following buyer's premium on each lot: 22.5% on the portion of the hammer price up to €500,000; 20% on the portion between €500,001 and €1,000,000; 18% on the portion exceeding €1,000,001.

**For all other auctions:** in addition to the hammer price, the buyer shall pay the following buyer's premium on each lot: 25% on the portion of the hammer price up to €250,000; 22.5% on the portion between €250,001 and €500,000; 20% on the portion between €500,001 and €1,000,000; 18% on the portion exceeding €1,000,001. The buyer's premium payable to Aste Bolaffi includes VAT.

### 8 – Auction fees for the sale of lots with standard VAT

The symbol  after the lot number indicates the lot is subject to standard VAT invoicing.

The VAT regime varies depending on the place where the goods are delivered or shipped:

#### A – Goods Delivered or Shipped Within Italy

1. VAT at the statutory rate shall be added to the hammer price, with the rate depending on the category of goods, as follows:

- Books: 4%
- Stamps: 10%
- All other categories: 22%

2. VAT at the statutory rate (22%) shall be added to the buyer's premium referred to in Article 7 above.

VAT Refund for Non-Taxable Persons Resident Outside the EU: such buyers may obtain a refund of the VAT charged on the hammer price by submitting to the auction house an official document (e.g. customs bill) proving that the goods have left the territory of the European Union within 90 days of delivery.

VAT Refund for VAT-Taxable Persons Not Resident in Italy: such buyers may request a refund of both the VAT charged on the hammer price and on the buyer's premium by submitting to the auction house a fiscal proof of shipment (e.g. CMR or customs bill) demonstrating that the goods have left the Italian territory within 90 (ninety) calendar days of delivery.

#### B – Goods Shipped Outside Italy but Within the EU

1. Non-VAT Taxable Persons (e.g. private individuals): the same rules as laid out under section A above shall apply.  
2. VAT-Taxable Persons: no VAT shall be applied to either the hammer price or the buyer's premium referred to in Article 7 above.

#### C – Goods Shipped Outside Italy and Outside the EU

1. Non-VAT Taxable Persons (e.g. private individuals): no VAT shall be applied to the hammer price.  
2. VAT-Taxable Persons: no VAT shall be applied to either the hammer price or the buyer's premium referred to in Article 7 above.

### 9 – Lots being sold under Temporary Import regime

The symbol  after the lot number indicates its Temporary Import status within Italy. Lots purchased under the Temporary Import regime cannot be collected directly by the buyer, but must be shipped by the auction house, at the expense of the buyer, once the Temporary Import procedure has been closed.

### 10 – Payment

Payment must be made by buyers in the saleroom at the time of delivery of the lots and for buyers participating by written offers, via telephone or online within 7 (seven) calendar days from receipt of the invoice. Payments can be made in cash (within the limits permitted by law), by cheque or banker's draft, debit card, credit card (only American Express, MasterCard and Visa circuits) or by bank transfer. If payment is made by American Express credit card or PayPal, a surcharge of 5% (five per cent) is payable on the hammer price or sale price. Payments will not be accepted from anyone other than the buyer. Default interest will be charged on all amounts that are not paid according to the terms at an annual rate of 5% (five per cent). Aste Bolaffi may grant extended payment terms. Extended payment terms must be agreed and formalised prior to the auction. Aste Bolaffi will issue an invoice to a successful bidder using the procedures provided for in these Terms and Conditions.

In the event of non-payment of the purchase price or any other amount due by the buyer to Aste Bolaffi within thirty (30) calendar days from the end of the month in which the invoice is issued, Aste Bolaffi shall be entitled to rescind the sales contract pursuant to Art. 1456 of the Italian Civil Code by giving written notice to the buyer, without prejudice to its right to compensation for the damage caused by the non-fulfilment. Any instalments paid by the buyer before the sales contract is rescinded will be retained by the auction house as compensation pursuant to Art. 1526 of the Italian Civil Code without prejudice to compensation for further damages. Aste Bolaffi is among the entities required by Legislative Decree 21/11/2007 n. 231 to comply with the provisions of European Directive 2018/843 dated 30/5/2018 (Anti-Money Laundering Directive), for which it is required to carry out the identification and adequate verification of the customer and the ultimate beneficiary with reference to the interactions and operations inherent to the execution of its professional activities.

### 11 – Collection and delivery of sold lots

Without prejudice to the provisions in Article 21 below and until full payment of the amount due has been received, the lots shall be kept at Aste Bolaffi's premises and insured with adequate coverage at the expense of Aste Bolaffi. The obligation to deliver the lots sold is subject to full settlement of all sums due to Aste Bolaffi by the buyer. Aste Bolaffi does not assume the obligation to arrange shipment of lots, which must be picked up from the Aste Bolaffi's premises. The lots shall be delivered to the buyer at the buyer's expense and care, no later than 5 (five) working days from the date of sale. If the buyer fails to collect the lot within this deadline Aste Bolaffi shall be entitled to charge the buyer an amount equal to 1% of the sale price for each month of delayed collection of the lots plus a minimum charge of € 5 a day for each lot purchased. Upon receipt of payment and when requested by the buyer the lots may be shipped by registered mail at the risk and expense of the buyer.

### 12 – Exporting lots

Customs and export costs shall be borne by the buyer. Applications to the relevant authorities and entities for the issuance of the certificate of free circulation for export, in accordance with the applicable legislation on such matters, will be made by the auction house on behalf of the buyer. The buyer is required to pay the expenses upon receipt of the invoice. Approximately 10-12 weeks are required to obtain the export licence. Lots in the Temporary Import regime and coming from abroad are authorised to remain in Italy for a determinate amount of time and are exempt from the relevant safeguard provisions in the Code of Cultural Heritage. For this reason it will not be necessary to apply for a free circulation certificate to leave Italy. Temporally imported lots cannot be collected by buyers, but must be shipped by the auction house at the expense of the buyer.

### 13 – No guarantees on lots

Without prejudice to the provisions in Article 23 below, all lots are sold 'as is' by Aste Bolaffi on behalf of the Seller with any flaws, defects, imperfections, damage and/or lack of quality present at the time of the auction. Each auction is preceded by a public viewing that allows potential buyers to examine the lots in person or through trusted representatives, and establish their authenticity, state of conservation, provenance, characteristics, qualities and possible defects and flaws. Each potential buyer is responsible for inspecting a lot before purchasing to ensure that it complies with the descriptions and pictures in the catalogue and, where appropriate, seeking the opinion of a scholar or an independent expert to verify its authenticity, provenance, attribution, origin, date, age, period, cultural origin or source and condition. Upon request and for guidance only, Aste Bolaffi can provide written reports (condition

reports) that can supplement the catalogue information. Except in cases where defects or material flaws have intentionally been concealed from the buyer, Aste Bolaffi gives no contractual guarantee regarding the sale of the lots even against loss of rights of title since the sale is at the risk and danger of the buyer pursuant to and with the effects of Article 1488, paragraph 2, of the Italian Civil Code.

#### 14 – Limitation of Aste Bolaffi's liability

Except in the case of wilful misconduct or gross negligence, Aste Bolaffi and its employees, assistants, directors or consultants shall not be liable for acts or omissions relating to the preparation or management of the auction or any matter relating to the sale of the lots. Except in the case of wilful misconduct or gross negligence, Aste Bolaffi shall not under any circumstances be liable for indirect or consequential damages, for lost profits or damages from loss of opportunities. Any possible liability of Aste Bolaffi and/or of the Seller with respect to the buyer in connection with the purchase of a lot by the latter shall be limited to the corresponding hammer price and purchase price and the buyer's premium paid by the buyer.

#### 15 – Expert reports and certificates

Aste Bolaffi reserves the right to issue expert reports/extensions when requested by the buyer. Expert reports are not issued by Aste Bolaffi in relation to lots whose catalogue description states that they are accompanied by a certificate. It is hereby specified that any grant of expert reports/extensions does not change the payment terms set out in Article 10 above or constitute any form of guarantee regarding sold lots. Only in the cases provided for by Art. 64 of Italian Legislative Decree no. 42 of 22 January 2004, Aste Bolaffi, upon request from the buyer shall provide the buyer with a statement containing all information available on the authenticity of the lot or on its probable attribution and provenance.

#### 16 – Numismatic auction catalogues

The catalogues used as references are as follows: Bol. (Aste Bolaffi catalogue of coins and banknotes - Kingdom of Sardinia, the Kingdom of Italy and Italian Republic), Bol. Vat. (Aste Bolaffi catalogue of Vatican City coins) Bab. (Babelon), Bartolotti, Biaggi, Bohering Calciati, Cottages, BMC (British Museum catalogue), Ciani, CNI (Corpus Nummorum Italicorum), Cra. (Crapanzano/ Giulianini), Cra. Vol. II (Crapanzano/ Giulianini vol. II), Crawford. (Crawford), Coh. (Cohen), Crippa, Dav. (Davenport), Di Giulio, D.O.C. (Dumbarton Oaks Collection), Friedb. (Friedberg), Gad. (Gadoury), Galeotti, Gig. (Gigante), Gav. (Gavello) Guadàn, Gulbenkian, Haeb. (Haeblerlin) Heiss, Herzfelder, Jenkins and Lewis, Krause, Mesio, Müller, Mont. (Montenegro), Mont. Ve. (Montenegro Venezia), Munttoni, M.zu.A. (Miller zu Aicholds), Pag. (Pagani), Pozzi, Rav. (Ravegnani Morosini), R.I.C. (Roman Imperial Coinage), Rizzo, Seaby, Sears, Schl. (Schlumberger), Sim. Simonetti. Philatelic auction: The numbering refers to that of Bolaffi and Sassone catalogues for the Ancient Italian States, Kingdom of Italy, Italian Republic and Italian countries, to the Yvert-Tellier catalogue and to the Unificato for Europe and to the Yvert-Tellier and Stanley Gibbons catalogue for Overseas. Any reference to other catalogues will be indicated specifically.

#### 17 – Terms used in catalogues

**Furniture and paintings auction: Guido Reni:** in our opinion authentic work by the artist. Guido Reni (attributed): in our opinion probably work at least partly done by the artist. Guido Reni (workshop): in our opinion work created in the artist's workshop, but by an unidentified artist. Guido Reni (circle): in our opinion the work of an unidentified artist, produced during the lifetime of the cited artist. Guido Reni (follower): in our opinion the work of an unidentified artist, not necessarily a pupil of the cited artist, potentially produced at a later date. Guido Reni (style): in our opinion a work executed in the style of the artist in contemporary or quasi-contemporary times. Guido Reni (manner or school): in our opinion a work executed in the style of the artist by an unidentified artist but who is influenced by him/her, even in a period well after the artist's death. From Guido Reni: in our opinion a copy of a known painting of the artist. Signed/Dated/Inscribed: in our opinion the signature and/or date and/or inscription is by the artist's hand. Bears signature/bears date/bears inscription: in our opinion the signature/date/inscription appears to be of another hand and/or of other era. Aste Bolaffi reserves the right to express its own opinion related to the artist, attribution, origin, dating, provenance and condition of the lots in the catalogue. It is, in any case, an opinion and should not be considered in any way an expert judgement.

#### Philatelic auction:

★ mint © cancelled ☐ front cover  
◆ hinged △ fragment ☒ letter-aerogramme ☉ without gum

**Numismatic auction: Ac** (Acmonial), **Ae** (Bronze), **Ag** (Silver), **Al** (Aluminium), **An** (Antimonium), **Au** (Gold), **Ba** (Bronzital), **Cn** (Copper-nickel), **Cu** (Copper), **El** (Electro), **It** (Italia), **M.b.** (White metal), **Ma** (Silver-plated metal), **Md** (Gilded metal), **Mi** (Mixture), **Ni** (Nichel), **Ott.** (Brass), **Pb** (Lead), **Pe** (Pewter), **Pl** (Platinum), **Sn** (Tin), **Zn** (Zinc)

**Jewellery auction:** Cartier Jewel. This wording implies that in our opinion the object is, due to signatures, characteristics, marks, attributable to the maison indicated. It is understood that any written or verbal representation provided by Aste Bolaffi, including those contained in the catalogue, reports, comments or appraisals concerning any characteristic of a lot, such as authorship, authenticity, provenance, attribution, origin, date, age, period, cultural origin or source, its quality, including the price or value, solely reflect assessments made in good faith by Aste Bolaffi and can be reviewed and changed at any time by Aste Bolaffi. The buyer shall not rely on these assessments as statement of fact or place any reliance on such representations.

#### 18 – Verification of cultural interest

Aste Bolaffi in its sole discretion may temporarily award lots that, before or during the auction, are subjected to the notification of the start of a procedure for the declaration of cultural interest referred to in Article 14 et seq. of Italian Legislative Decree no. 42 of 22 January 2004 (the 'Code of Cultural Heritage'). In the event of temporary award Aste Bolaffi will report the sale to the relevant Ministry pursuant to Art. 59 of the Code of Cultural Heritage. The sale completion will be subject to the ruling made by the relevant Ministry regarding the status of the property as a 'cultural heritage item' and the failure by the Ministry to exercise its right to pre-emption within sixty days of the receipt of the report or within the longer term of one hundred and eighty days referred to in Art. 61, paragraph 2, of the Code of Cultural Heritage. Pending these terms, the lot cannot be released to the buyer.

#### 19 – Droit de suite (Artist's Resale Royalty)

Italian Legislative Decree no. 118 of 13 February 2006, implementing Directive 2001/84/EC, introduced into Italian law the right of authors of works of art and manuscripts, and their successors, to receive a fee on the price of each sale of the original work subsequent to the first sale (so-called 'droit de suite'). The 'droit de suite' is due only if the sale price is not less than 3,000.00 Euro. It is calculated as follows: • 4% for the portion of the sale price from 0 to € 50,000.00; • 3% for the portion of the sale price from € 50,000.01 to € 200,000.00; • 1% for the portion of the sale price from € 200,000.01 to € 350,000.00; • 0.5% for the portion of the sale price from € 350,000.01 to € 500,000.00; • 0.25% for the portion of the sale price exceeding € 500,000.00, for a total amount not exceeding € 12,500.00. Aste Bolaffi is required to collect and remit the 'droit de suite' to the Italian Society of Authors and Publishers (SIAE). In addition to the price and the buyer's premium and other expenses, the buyer agrees to pay the 'droit de suite', which should be paid to the Seller under Article 152, paragraph 1, of Italian Law no. 633 of 22 April 1941. The 'droit de suite' will be charged in accordance with Article 10 above.

#### 20 – Absence of the right of withdrawal

Online offers and sale of lots online by Aste Bolaffi constitute a distance contract governed by Chapter I, Title III (Arts. 45 et seq.) of the Consumer Code and Italian Legislative Decree no. 70 of 9 April 2003, containing the provisions governing e-commerce. Article 59, paragraph 1, sub-para. m) of the Consumer Code excludes the right of withdrawal as regards contracts concluded in a public auction, as the auctions organised by Aste Bolaffi are, which also provide the opportunity of participating online. Therefore, there is no right of withdrawal in relation to lots auctioned in this manner.

#### 21 – Sale with retention of title

Lots are awarded or sold by Aste Bolaffi with retention of title under Article 1523 of the Italian Civil Code and the ownership of the lots will be transferred to the buyer only when the full purchase/sale price has been received. The risk of loss or damage of lots will be transferred to the buyer upon their delivery. The obligation to deliver sold lots is subject to the prior payment of the price due and of any other amount due to Aste Bolaffi in full by the buyer according to these Terms and Conditions.

#### 22 – Post-auction sales

In the thirty days following the auction date, Aste Bolaffi offers the chance to purchase any lots still unsold online in the 'Compra Subito (Buy Now)' section of the website [www.astebolaffi.it](http://www.astebolaffi.it), where it is possible to make a binding offer for the lots that are still available, at the auction starting price plus the traditional buyer's premium. Aste Bolaffi reserves the right to refuse the offer received.

#### 23 – Legal warranty for consumers

If the Seller of a lot is a 'professional' pursuant to the provisions of Art. 18, paragraph 1, sub-para. b) of the Consumer Code (Italian Legislative Decree no. 206 of 6 September 2005), a legal warranty of conformity will be applied to the lot awarded or sold through Aste Bolaffi under Articles 128-135 of the Consumer Code (hereinafter 'Legal Warranty'). The Legal Warranty is reserved only to buyers who are natural persons and participate in the auction or sale for purposes that do not fall under the categories of trade, industry, craft or other professional activities. Since all lots are 'pre-owned goods' pursuant to and for the purposes of Art. 134, paragraph 2, of the Consumer Code, the Seller is liable to the buyer for any lack of conformity which exists at the time of delivery of the product and that become apparent within

1 (one) year from the date of delivery. The lack of conformity must be reported to Aste Bolaffi or to the Seller, under penalty of forfeiture of the warranty, within two months from the date it was discovered. Unless proved otherwise, any lack of conformity which becomes apparent within six months of delivery of the lot shall be presumed to have existed at the time of delivery unless this presumption is incompatible with the type of lot or the nature of the lack of conformity. From the seventh month after the delivery of the product, it will instead be the burden of the buyer to prove that the lack of conformity already existed at the time of delivery. In order to use the Legal Warranty, the buyer will need to provide evidence of the date of purchase and delivery of the lot. It would be advisable for buyers to keep the purchase invoices, delivery notes and any other documents relating to the purchase and delivery of lots. It is assumed that the purchased lot is in accordance with the sales contract when the lot: (i) is suitable for the use that goods of the same type are normally used for; (ii) complies with the corresponding description given in the catalogue, in expert reports or reports by Aste Bolaffi or in any accompanying documentation; (iii) provides the usual quality and performance of goods of the same type that the buyer can reasonably expect, also taking into account the statements made in the catalogue or advertising material; (iv) is suitable for the particular purpose desired by the buyer as long as this was made known to Aste Bolaffi before the auction or sale and Aste Bolaffi accepted this. Any failures or malfunctions due to accidental events or the responsibility of the buyer are excluded from the scope of the Legal Warranty, as well as any use or storage of the lot that does not comply with its intended use and/or the provisions in the documentation accompanying the lot. Furthermore, there is no Legal Warranty of any kind, if at the time of the award or sale, the buyer was aware of the lack of conformity or could not have failed to be aware of it with ordinary due diligence or if the lack of conformity stems from information or materials provided by the buyer. Each auction is preceded by a public viewing that allows potential buyers to examine the lots in person or through trusted representatives and establish their authenticity, state of conservation, provenance, characteristics, qualities and possible defects and flaws. In the event of a lack of conformity duly reported within the terms, the buyer shall be entitled: (i) primarily, to the free repair or replacement of the lot, according to his/her choice, except when the requested remedy is impossible or excessively expensive to perform compared to the other option; (ii) secondly, (i.e. where the repair or replacement is impossible or prohibitively expensive or the repair or replacement has not been carried out within a reasonable time or the previous repair or replacement caused significant inconvenience to the buyer) to a price reduction or termination of the contract, according to his/her choice. The requested remedy is too expensive if it imposes unreasonable costs on the Seller in comparison to alternative remedies that may be exercised, taking into account (i) the value that the lot would have if it were not for the lack of conformity; (ii) the extent of the lack of conformity; (iii) the possibility that the alternative remedy may be completed without significant inconvenience to the buyer.

#### 24 – Applicable law

These Terms and Conditions and every sales contract with Aste Bolaffi and/or the Seller shall be governed in all respects by Italian law.

#### 25 – Jurisdiction

Any dispute relating to these Terms and Conditions and any sales contract with the Seller and/or Aste Bolaffi, including those relating to their interpretation, execution, termination or validity, shall be referred exclusively to the Court of Turin, except in cases where the buyer is a 'consumer' under Art. 18, paragraph 1, sub-para. a) of the Consumer Code (Italian Legislative Decree no. 206 of 6 September 2005) in which case it will be settled by the court of residence or domicile of the consumer. Pursuant to Art. 141-sexies, paragraph 3 of the Consumer Code, Aste Bolaffi informs the buyer who qualifies as a 'consumer' that when a complaint or application is submitted in relation to which it has not been possible to resolve the dispute in question, Aste Bolaffi will provide the information about the Alternative Dispute Resolution body or bodies for out-of-court settlements of disputes relating to obligations arising from a contract concluded under these Terms and Conditions (the so-called ADR bodies, as specified in Articles 141-bis et seq. of the Consumer Code), specifying whether or not it intends to resort to the use of such bodies to resolve the dispute. Aste Bolaffi also states that a European platform for the on-line resolution of consumer disputes (so-called ODR platform) has been established. The ODR platform can be viewed at the following web address <http://ec.europa.eu/consumers/odr/>; through the ODR platform the consumer user can consult the list of ADR bodies, find the link to the website of each of them and start an online resolution procedure of the dispute in which they are involved.

WHEN SUBMITTING ABSENTEE BID, SALEROOM BID, TELEPHONE OR ONLINE BID, THE BIDDERS CONFIRMS THAT THEY HAVE READ AND ACCEPTED ALL THE TERMS AND CONDITIONS OF SALE AS LISTED ABOVE.



**GARANT**

ONTRES ROLEX  
de d'une année à par  
pages résultant d'un  
tribution de pièces ou

itions que ce chron  
esse de l'acheteur:  
nt:

du bijoutier: \_\_\_\_\_

valable que signée et  
at. Elle doit être  
vendue ou à l'une

TRE

# INFORMATIVA PRIVACY

## ai sensi e per gli effetti di cui all'art. 13 e 14 del Regolamento UE 2016/679

Gentile Cliente, desideriamo informarla che il Regolamento Europeo n. 679 del 27 aprile 2016 sul trattamento dei dati personali prevede la tutela delle persone fisiche con riguardo al trattamento dei dati personali. Ai sensi dell'articolo 13 e 14 del REG. UE 2016/679, La invitiamo, per tanto, a prendere atto della informativa seguente:

### 1. Estremi identificativi del Titolare

Il Titolare del trattamento è ASTE BOLAFFI S.P.A, nella persona del suo legale rappresentante pro tempore, con sede legale in Via Cavour n. 17 - 10123 Torino, P.I. 09591610010.

### 2. Categoria di dati trattati

Il titolare del trattamento raccoglie i seguenti dati dell'interessato: nome, cognome, indirizzo, telefono, e-mail, CF, nel caso di persone giuridiche vengono anche raccolti dati quali ragione sociale e P.I.

### 3. Finalità del trattamento

Il trattamento dei dati personali forniti è finalizzato unicamente a:

- instaurazione ed esecuzione dei rapporti pre contrattuali e contrattuali e obblighi conseguenti;
- tutela dei diritti contrattuali;
- gestione amministrativa e fiscale;
- partecipazione alle aste (in presenza, online, al telefono e con offerta scritta);
- invio di materiale/comunicazioni pubblicitarie/cataloghi tramite e-mail, telefono, sms, social, posta ordinaria e iscrizione alla newsletter (previo suo consenso);
- trattamenti automatizzati di dati personali per valutare determinati aspetti personali relativi a una persona fisica, così detta profilazione (previo suo consenso);
- registrazione chiamate durante le aste telefoniche, al fine di dimostrare l'assenso da parte del cliente all'acquisto dei lotti oggetto dell'asta.

### 4. Base Giuridica del trattamento

La base giuridica del trattamento per le finalità 3.a-3.b-3.c-3.d-3.g è di tipo contrattuale/legittimo interesse del titolare; la base giuridica del trattamento per le finalità 3.e-3.f è il consenso dell'interessato.

### 5. Modalità del trattamento

I dati personali verranno trattati in forma cartacea, informatizzata e telematica ed inseriti nelle pertinenti banche dati cui potranno accedere i soggetti designati al trattamento dei dati. Il trattamento potrà anche essere effettuato da terzi che forniscono specifici servizi elaborativi, amministrativi o strumentali necessari per il raggiungimento delle finalità di cui sopra. Tutte le operazioni di trattamento dei dati sono attuate in modo da garantire l'integrità, la riservatezza e la disponibilità dei dati personali. Si precisa per quanto riguarda la finalità 2.d le aste vengono trasmesse in streaming su piattaforme dedicate; per tanto

chi partecipa in presenza potrebbe essere ripreso. Al termine delle riprese i file vengono eliminati.

### 6. Periodo di conservazione dei dati

I dati forniti verranno conservati secondo i termini di legge per le finalità di tipo contrattuale e amministrativo/fiscale, mentre per le finalità indicate al punto 3.e-3.f verranno trattati fino a revoca da parte dell'Interessato.

### 7. Ambito di comunicazione e diffusione dei dati

In relazione alle finalità indicate al punto 3 i dati potranno essere comunicati ai seguenti soggetti:

- consulenti/fornitori per evasione di servizi vari strumentali alle finalità perseguite;
- istituti bancari per la gestione di incassi e pagamenti;
- amministrazioni finanziarie o istituti pubblici in adempimento di obblighi normativi;
- società e studi legali per la tutela dei diritti contrattuali;
- altre società, enti e/o persone fisiche che svolgono attività strumentali, di supporto o funzionali all'esecuzione dei contratti o servizi proposti dal titolare del trattamento.

### 8. Diritti dell'interessato

Con riferimento agli articoli art. 15 diritto di accesso, art. 16 diritto di rettifica, art. 17 diritto alla cancellazione, art. 18 diritto alla limitazione del trattamento, art. 20 diritto alla portabilità, art. 21 diritto di opposizione, art. 22 diritto di opposizione al processo decisionale automatizzato del GDPR 2016/679, l'Interessato esercita i suoi diritti scrivendo al Titolare del trattamento come indicato al punto 1, oppure a mezzo e-mail all'indirizzo [gdpr@astebolaf.it](mailto:gdpr@astebolaf.it) specificando l'oggetto della sua richiesta, il diritto che intende esercitare e allegando fotocopia di un documento di identità che attesti la legittimità della richiesta.

### 9. Diritto di proporre reclamo

Sulla base dell'art.13 par. 2 (d) del GDPR 2016/679, l'Interessato, qualora ritenga che i propri diritti siano stati compromessi, ha diritto di proporre reclamo all'Autorità Garante per la protezione dei dati personali secondo le modalità indicate dalla stessa.

### 10. Trasferimento di dati verso Paesi UE ed extra UE

I dati personali potranno essere trasferiti in paesi extra-UE in virtù di accordi contrattuali intercorrenti tra il Titolare e altre società per l'evasione di specifici servizi.

### 11. Modifiche e aggiornamenti

Il Titolare del trattamento potrebbe apportare modifiche e/o integrazioni adetta informativa anche quale conseguenza di eventuali e successive modifiche e/o integrazioni normative.

## PRIVACY NOTICE

### pursuant to Articles 13 and 14 of EU Regulation 2016/679

Dear Client, we wish to inform you that European Regulation No. 679 of 27 April 2016 on the processing of personal data provides for the protection of individuals with regard to the processing of their personal data. Pursuant to Articles 13 and 14 of Regulation EU 2016/679, we therefore invite you to take note of the following:

### 1. Identification of the Data Controller

The Data Controller is ASTE BOLAFFI S.p.A, in the person of its legal representative pro tempore, with registered offices in Via Cavour no. 17-10123 Turin, VAT n. IT09591610010.

### 2. Category of data processed

The Data Controller collects the following data from the Data Subject: first name, last name, address, telephone, email and tax code. In the case of legal persons, the collected data will include the company name and VAT number.

### 3. Purposes of the processing

The submitted personal data is processed solely for the purposes of:

- establishing and executing contractual relationships and the attendant obligations;
- protecting contractual rights;
- administration and tax management;
- participation in both in-person and online auctions;
- sending advertising material/catalogues by email, telephone, text message, social media, regular mail and newsletters (subject to your consent);
- automated processing of personal data to evaluate specific personal aspects of a natural person, i.e. "profiling" (subject to your consent).

### 4. Legal basis of the processing

The legal basis for the processing for purposes 3.a-3.b-3.c-3.d is the contractual/legitimate interest of the Data Controller; The legal basis for the processing for purposes 3.e-3.f is provided by the consent of the Data Subject.

### 5. Data processing methods

The personal data will be processed in printed, digital and telematic form, and entered into databases for access by the persons charged with processing it. The processing may also be done by third parties who provide specific processing, administrative or instrumental services required to achieve the above purposes. All data processing is done in such a way as to guarantee the integrity, confidentiality and availability of the personal data in question. With regard to purpose 2.d, it should be noted that the auctions in question are streamed on dedicated platforms, and that any in-person

participants at such auctions may be filmed. On conclusion of said filming, the respective files will be deleted.

### 6. Data retention period

The submitted data will be retained pursuant to the law for contractual and administrative/tax purposes, while for the purposes indicated in 3.e-3.f it will be retained and processed until such time as the Data Subject revokes their consent.

### 7. Scope of communication and disclosure of the data

With regard to the purposes set out in point 3, the data may be disclosed to the following entities:

- consultants/vendors of services instrumental to the purposes in question;
- banks, for the management of collections and payments;
- financial administrations or public institutions, in fulfillment of regulatory obligations;
- legal of firms and law firms, for the protection of contractual rights;
- any other companies, bodies or natural persons charged with activities instrumental, supportive or functional to the execution of the contracts or services of fered by the Data Controller.

### 8. Rights of the Data Subject

With reference to art. 15 right of access, art. 16 right of rectification, art. 17 right to erasure, art. 18 right to restriction of processing, art. 20 right to portability, art. 21 right to object, art. 22 right to object to automated decision-making process of the GDPR 2016/679, the Data Subject may exercise their rights by writing to the Data Controller as indicated in point 1, or by email to [gdpr@astebolaf.it](mailto:gdpr@astebolaf.it), specifying the subject of their request and the right they intend to exercise, and enclosing/attaching a photocopy of an identification document attesting to the legitimacy of their request.

### 9. Right to lodge a complaint

Pursuant to Article 13(2)(d) of the GDPR 2016/679, if the Data Subject considers that their rights have been compromised, they have the right to lodge a complaint with the Data Protection Authority in the manner indicated by the Authority itself.

### 10. Data transfer to EU and non-EU countries

The personal data may be transferred to non-EU countries pursuant to contractual agreements between the Data Controller and other companies for the provision of specific services.

### 11. Amendments and updates

The Data Controller may amend or supplement this Notice in response to amendments/supplements to the Regulation.







## PROSSIME ASTE

### *Upcoming auctions*

---

#### **MODA VINTAGE A ACCESSORI DI LUSSO**

*Vintage fashion and luxury accessories*

Torino, 25-26 maggio - May 2026

#### **MONETE E BANCONOTE**

*Coins and banknotes*

Torino, 28-29 maggio - May 2026

#### **MEMORABILIA MUSICALI**

*Music memorabilia*

Torino, 4 giugno - June 2026

#### **SPORT MEMORABILIA**

*Sport memorabilia*

Internet live, 5 giugno - June 2026

#### **LIBRI RARI E AUTOGRAFI**

*Rare book and autographs*

Roma, 17-18 giugno - June 2026

#### **MANIFESTI PUBBLICITARI**

*Advertising posters*

Internet live, 23 giugno - June 2026



**ASTE BOLAFFI**