

ASTE BOLAFFI



VINI PREGIATI

Internet live, 26-27 marzo 2025

THE BOLAFFI AUCTION GROUP

ASTE BOLAFFI

**HARMERS
OF LONDON**
ESTABLISHED 1918

SOLERYLLACH

Aste Bolaffi S.p.A.

Via Cavour 17 - 10123, Torino

Tel. +39 011-0199101

Fax +39 011-5620456

info@astebolaffi.it

Presidente e A.D.

Chairman and C.E.O.

Giulio Filippo Bolaffi

Consiglieri

Directors

Fabrizio Prete

Gabriele Tonello

Direttore finanziario

C.F.O.

Simone Manenti

Direttore operativo

C.O.O.

Paolo Isoardi

Responsabile relazioni istituzionali

Institutional relationships manager

Tommaso Marchiaro

Consulenti onorari

Honorary consultants

Carlo Barzan

Giovanna Morando

Amministrazione

Accounting

amministrazione@astebolaffi.it

Fabiana Minneci *Manager*

Chiara Cauduro

Erika Papandrea

Logistica

Logistics

Marco Buonfigli *Senior Manager*

Ezio Chiantello

Giuseppe Ibba

Simone Gennero

Roberto Massa Micon

Alessandro Moscuza

Marketing e comunicazione

Marketing and communication

Luca Marroni *Manager*

Margherita Criscuolo

Silvia Lusetti

Gestione operativa

Operations management

Federica Selleri *Manager*

Servizi IT

IT services

Maurizio Tuninetti *Consultant*

Servizio clienti

Customer service

info@astebolaffi.it

Filippo Guidotti *Senior Manager*

Erika Bonetto

Edwige Filaseta

Olga Guletskaia

Viviana Scaranello

DIPARTIMENTI

DEPARTMENTS

Arredi, dipinti e oggetti d'arte

Furniture, Paintings and Works of Art

Arte moderna e contemporanea

Modern and Contemporary Art

Arte orientale

Asian art

Auto classiche

Classic motor vehicles

Curiosità

Oddities

Design

Design

Figurine

Cards

Francobolli

Stamps

Fumetti

Comics

Giocattoli

Toys

Gioielli

Fine Jewels

Libri rari e autografi

Rare books and autographs

Manifesti e fotografia

Posters and photographs

Moda Vintage

Vintage fashion

Monete, banconote e medaglie

Coins, banknotes and medals

Moto classiche

Classic motorcycles

Ordini e decorazioni

Orders and decorations

Orologi

Watches

Penne

Pens

Sport memorabilia

Sport memorabilia

Videogames

Videogames

Vini e distillati

Wine and spirits

RESPONSABILI DI DIVISIONE
DIVISION CHAIRS

Melissa Amiotti
Matteo Armandi
Tommaso Marchiaro
Alberto Ponti
Gabriele Tonello

ESPERTI
SPECIALISTS

Matteo Armandi
Enrico Aurili *Consultant*
Carlo Barberis
Francesca Benfante
Luisa Bianconi
Ezio Chiantello
Caterina Fossati *Consultant*
Daniele Manasse
Maria Carla Manenti *Consultant*
Francesco Morena *Consultant*
Pier Giuseppe Ortalda *Consultant*
Alberto Pettinaroli
Alberto Ponti
Annette Pozzo
Alberto Serra *Consultant*
Simone Tabusso *Junior Specialist*
Gabriele Tonello
Gian Mario Zarino

ASSISTENTI DI DIPARTIMENTO
DEPARTMENT ASSISTANTS

Giovanni Battista Buzzi
Laura Cerruti
Antonella Finotto
Anna Gabbiano
Erika Grasso
Matilde Malengo
Maria Cristina Marra
Roberto Massa Micon *Cellarman*
Christina Penza
Margherita Remmert
Ilaria Sgarbossa
Michela Zanin

Grafica
Graphic design
Andrea Russo

Fotografia
Photographs
M3 Studio

Stampa
Printing
Stamperia Artistica Nazionale

ROMANÉE

ÉCHÉZEAU

RG

MONOPOLE
2003

MANÉE-S

CHEB

SOCIÉTÉ CIVILE DU DOMAINE DE LA ROMANÉE-CONTI
PROPRIÉTAIRE A VOSNE-ROMANÉE (COTE-D'OR) FRANCE

SOCIÉTÉ CIVILE DU DOMAINE DE LA ROMANÉE-CONTI
PROPRIÉTAIRE A VOSNE-ROMANÉE (COTE-D'OR) FRANCE

SOCIÉTÉ CIVILE DU DOMAINE DE LA ROMANÉE-CONTI
PROPRIÉTAIRE A VOSNE-ROMANÉE (COTE-D'OR) FRANCE

ROMANÉE-ST-VIVANT

MAREY-MONGE

APPELLATION ROMANÉE-ST-VIVANT CONTRÔLÉE

9.458 Bouteilles Récoltées

LES ASSOCIÉS-GÉRANTS

BOUTEILLE N° 05204
ANNÉE 2008

Hervé-Frédéric Rich
A. de Villain

Mise en bouteille au domaine

ÉCHÉZEUX

APPELLATION ÉCHÉZEUX CONTRÔLÉE

9.874 Bouteilles Récoltées

LES ASSOCIÉS-GÉRANTS

BOUTEILLE N° 07200
ANNÉE 2008

Hervé-Frédéric Rich
A. de Villain

Mise en bouteille au domaine

RICHEBOURG

APPELLATION RICHEBOURG CONTRÔLÉE

13.928 Bouteilles Récoltées

LES ASSOCIÉS-GÉRANTS

BOUTEILLE N° 02227
ANNÉE 2014

Hervé-Frédéric Rich
A. de Villain

Mise en bouteille au domaine

SOCIÉTÉ CIVILE DU DOMAINE DE LA ROMANÉE-CONTI
PROPRIÉTAIRE A VOSNE-ROMANÉE (COTE-D'OR) FRANCE

CORTON

PRINCE FLORENT DE MERODE
APPELLATION CORTON CONTRÔLÉE

5.047 Bouteilles Récoltées

LES ASSOCIÉS-GÉRANTS

BOUTEILLE N° 010
ANNÉE 2016

Henri-Frédéric Rauh
A. de V. & C. S.A.

Mise en bouteille au domaine

MONOPOLE
2017

SOCIÉTÉ CIVILE DU DOMAINE DE LA ROMANÉE-CONTI
PROPRIÉTAIRE A VOSNE-ROMANÉE (COTE-D'OR) FRANCE

LA TÂCHE

APPELLATION LA TÂCHE CONTRÔLÉE

24.981 Bouteilles Récoltées

LES ASSOCIÉS-GÉRANTS

BOUTEILLE N° 0
ANNÉE 2017

Henri-Frédéric Rauh
A. de V. & C. S.A.

Mise en bouteille au domaine

SOCIÉTÉ CIVILE DU DOMAINE DE LA ROMANÉE-CONTI
PROPRIÉTAIRE A VOSNE-ROMANÉE (COTE-D'OR) FRANCE

RICHEBOURG

APPELLATION RICHEBOURG CONTRÔLÉE

8.227 Bouteilles Récoltées

LES ASSOCIÉS-GÉRANTS

BOUTEILLE N° 017
ANNÉE 2018

Henri-Frédéric Rauh
A. de V. & C. S.A.

Mise en bouteille au domaine



SASSICAIA

1985

TENUTA SAN GUIDO

Imbottigliato all'origine dal produttore
Tenuta San Guido - Bolgheri (107 LI)

VINO DA TAVOLA DI SASSICAIA
ITALIA

13% vol.

VINI PREGIATI

Fine wines

ASTA | AUCTION

Internet live

Mercoledì 26 marzo 2025 | Wednesday 26 March 2025

ore 10.00 | 10.00 a.m.

lotti 1-347 Vini piemontesi provenienti da cantine selezionate

lots 1-347 Piedmontese wines from selected cellars

ore 14.30 | 2.30 p.m.

lotti 348-808 Vini toscani da cantine selezionate

lots 348-808 Tuscan wines from selected cellars

Giovedì 27 marzo 2025 | Thursday 27 March 2025

ore 10.00 | 10.00 a.m.

lotti 809-1075 Vini pregiati da varie regioni italiane

e dal resto del mondo

lots 809-1075 Fine wines from various Italian regions and from all over the world

ore 14.30 | 2.30 p.m.

lotti 1076-1483 Vini francesi molto rari

lots 1076-1483 Very rare French wines

ESPOSIZIONE | VIEWING

Solo su appuntamento | by appointment only

Gli esperti sono a disposizione per fornire fotografie, condition report e qualsiasi informazione sui lotti in vendita

Our experts are available to provide additional photos, condition reports and any further information regarding the lots for sale

INFORMAZIONI | ENQUIRIES

tel +39 011-0199101

fax +39 011-5620456

vini@astebolaffi.it

ASTE BOLAFFI

www.astebolaffi.it

Catalogo completo su

Full catalogue on

www.astebolaffi.it





lotti | lots 1194 - 1196 - 1197 - 1198 - 1199 - 1200 - 1201 - 1205



1997
PETRUS
POMEROL
Grand Vin
Mme L.P. LACOSTE-LOUBAT
PROPRIETAIRE A POMEROL (GIRONDE) FRANCE
MIS EN BOUTEILLES AU CHATEAU
APPELLATION POMEROL CONTROLEE

2017
PETRUS
POMEROL
Grand Vin
S.C. DU CHATEAU PETRUS
MIS EN BOUTEILLES AU CHATEAU

1990
PETRUS
POMEROL
Grand Vin
Mme L.P. LACOSTE-LOUBAT
PROPRIETAIRE A POMEROL (GIRONDE) FRANCE
MIS EN BOUTEILLES AU CHATEAU
APPELLATION POMEROL CONTROLEE

2018
PETRUS
POMEROL
Grand Vin
SOCIETE COOPERATIVE
BOUTEILLES AU CHATEAU

Mme L.P. LACOSTE-LOUBAT
PROPRIETAIRE A POMEROL (GIRONDE) FRANCE
MIS EN BOUTEILLES AU CHATEAU
APPELLATION POMEROL CONTROLEE

MIS EN BOUTEILLES
AU CHATEAU



CHATEAU CHEVAL BLANC

1982



St. Emilion
1^{er} Grand Cru Classé

APPELLATION SAINT-ÉMILION 1^{er} GRAND CRU CLASSÉ CONTRÔLÉE

Mis en bouteille au Château

PRODUCE OF FRANCE

St. CIVILE DU CHEVAL BLANC, Htiers FOURCAUD-LAUSSAC

PROPRIÉTAIRES A ST-ÉMILION (GIRONDE) FRANCE

CHATEAU CHEVAL BLANC

1983

St. Emilion
1^{er} Grand Cru Classé

APPELLATION SAINT-ÉMILION 1^{er} GRAND CRU CLASSÉ

Mis en bouteille au Château

St. CIVILE DU CHEVAL BLANC, Htiers FOURCAUD-LAUSSAC

PROPRIÉTAIRES A ST-ÉMILION (GIRONDE) FRANCE

CHATEAU CHEVAL BLANC

1^{er} Grand Cru Classé

2004

St. Emilion Grand Cru

APPELLATION SAINT-ÉMILION GRAND CRU CONTRÔLÉE

Mis en bouteille au Château

St. CIVILE DU CHEVAL BLANC

PROPRIÉTAIRES A ST-ÉMILION (GIRONDE) FRANCE

NOTE TECNICHE E GLOSSARIO

Livello del vino



Per Bordeaux il livello del vino all'interno della bottiglia è così descritto:

- 1 - Collo - livello normale per i vini giovani.
- 2 - Collo inferiore - nella norma per vini di qualsiasi età
- 3 - Spalla alta - nella norma per tutti i vini ad eccezione di quelli molto giovani (3-4 anni).
- 4 - Spalla - livello nella norma per i vini di 20 anni.
- 5 - Spalla media - livello nella norma per vini anche di 30 anni.
- 6 - Spalla bassa - non insolito per bottiglie di 40 anni o più.
- 7 - Fine spalla - spesso indica uno stato non eccellente che può essere causato da un deterioramento del sughero o da condizioni di conservazione non ottimali. Non raccomandati per il consumo.

Per Borgogna e altri vini con bottiglie il cui collo è inclinato il livello si esprime in centimetri misurati dalla fine del sughero.

Formato delle bottiglie

Mezza bottiglia: 0,375 Lt.
bt(s) bottiglia(e): 0,75 Lt.
Mag (Magnum): 1,5 Lt.
Dmag (Doppio Magnum): 3 Lt.
Jer (Jeroam) - Borgogna, Champagne and Rhône: 3 Lt.
Imperiale: 6 Lt.
Met (Mathusalem) - Borgogna, Champagne, Rhône: 6 Lt.
Salmanazar: 9 Lt.
Balthazar: 12 Lt.
Melchior: 18 Lt.

cm: centimetri
Lt.: litri

Punteggio

Nella descrizione dei lotti, dove presente, abbiamo riportato il punteggio assegnato da alcuni dei critici o riviste del settore più affermati a livello internazionale:

WS: Wine Spectator
RP: Robert Parker

GLOSSARY AND TECHNICAL DATA

Wine ullage



For Bordeaux the ullage is shown as follows:

- 1 - Neck - Normal level for young wines.
- 2 - Base neck - A common fill level for wines of any age.
- 3 - Top shoulder - A common fill level except for very young wines (3-4 years).
- 4 - Very high shoulder - Acceptable fill level for wines 20 years of age.
- 5 - High shoulder - Usually not a problem for wines 30 years of age.
- 6 - Mid shoulder - Not abnormal for wines 40 or more years of age.
- 7 - Low shoulder or below - Suggests poor provenance which can be caused by not optimal storage conditions. For collection only.

Because of the shape Burgundy (or similar) bottles levels are described in centimeters measured from the base of the cork.

Bottle size

Half bottle: 0,375 Lt.
bt(s) bottle(s): 0,75 Lt.
Mag (Magnum): 1,5 Lt.
Dmag (Double Magnum): 3 Lt.
Jer (Jeroam) - Burgundy, Champagne and Rhône: 3 Lt.
Imperial: 6 Lt.
Met (Mathusalem) - Burgundy, Champagne, Rhône: 6 Lt.
Salmanazar: 9 Lt.
Balthazar: 12 Lt.
Melchior: 18 Lt.

cm: centimeters
Lt.: Litres

Score

In the description of the lots, where possible, we have reported the score of some of the most successful international critics or magazines:

WS: Wine Spectator
RP: Robert Parker



NOTE IMPORTANTI

Special notices

Ogni descrizione è puramente identificativa, non esaustiva. Non si sostituisce all'esame diretto da parte dei potenziali clienti, che sono invitati a esaminare i lotti. Alcune etichette possono essere macchiate o sporche laddove i vini sono stati conservati in condizioni di umidità. È però da considerare che tali condizioni sono ottimali per le bottiglie. Alcune variazioni nei livelli dei vini più vecchi possono essere avvenute nel periodo fra la catalogazione e la vendita a causa dell'età del sughero. Esiste il rischio di cedimento del tappo nei vini più vecchi.

Le affermazioni riguardanti lo stato di conservazione dei lotti devono essere considerate come un'opinione degli esperti e non vincolano la responsabilità di Aste Bolaffi. La valutazione esterna della bottiglia che comprende livello, stato dell'etichetta, della capsula e colore non può in nessun caso sostituire il giudizio degustativo che rimane l'unico efficace per quanto riguarda l'effettivo valore organolettico del vino in vendita.

Per preservare lo **stato di conservazione** le bottiglie non verranno esposte ma saranno conservate nella nostra cantina. Si invitano i potenziali acquirenti a richiedere ai nostri esperti un **report** dettagliato sulle condizioni di ciascun lotto. Su appuntamento è anche possibile esaminare le bottiglie. Ogni lotto viene venduto "as is".

Il **"cut bid"** (offerta dimezzata rispetto alla richiesta del banditore) è accettato per importi superiori ai 5.000 €. Facendo un'offerta in "cut bid" il cliente si preclude la possibilità di rilanciare ulteriormente nel caso la sua offerta venga superata.

Il lotto è **chiuso al martello**, in casi eccezionali e a discrezione del banditore si potrà riaprire a patto che non sia già stato aperto il lotto successivo.

Le **offerte ricevute in pre-asta o attraverso le piattaforme internet** hanno la precedenza rispetto alle offerte di sala.

Oltre al prezzo di aggiudicazione, verrà addebitata all'acquirente una **commissione di acquisto a favore di Aste Bolaffi del 25%**.

Il simbolo **◆** dopo il numero di lotto (IVA ordinaria) comporta **commissioni d'asta diverse** rispetto a quelle riportate nel paragrafo precedente **esclusivamente per i beni che rimangono all'interno dell'UE**: Commissioni d'asta al 18%

IVA sul prezzo di aggiudicazione del 22%

IVA sulle commissioni del 22%.

I beni che escono dall'UE avranno le maggiorazioni previste dal paragrafo precedente.

Aste Bolaffi non accetta nessuna negoziazione di prezzo o credito dopo che la spedizione è stata effettuata e non accetta nessuna contestazione o reso. Per nessun motivo Aste Bolaffi provvederà a una sostituzione, neppure in caso di rottura o errore della descrizione.

Gli acquirenti sono tenuti a **effettuare il pagamento** entro 7 giorni dal ricevimento della fattura. Gli acquirenti presenti in sala, a pagamento effettuato, potranno ritirare direttamente solo i lotti conservati presso la nostra cantina. Le spese di spedizione e di stoccaggio sono a carico dell'acquirente.

Aste Bolaffi non organizza spedizioni dei lotti di super alcolici negli Stati Uniti poiché la legge americana impone importanti restrizioni alla loro importazione. Gli acquirenti o loro agenti designati possono ritirare i lotti acquistati direttamente in Italia.

Each description is made solely for the purpose of identifying the object, it is not exhaustive. It does not replace direct examination by customers who are encouraged to examine the lots. Some labels may be stained if wines have been stored in damp conditions. It should be noted that such storage conditions are generally beneficial. Some variations in older wine levels may have occurred during the period between cataloguing and sale due to the age of the cork. There is a risk of cork failure in old wines.

All statements concerning the conditions of the lots represent the opinion of specialists; Aste Bolaffi assumes no risk and responsibility. The external evaluation of the bottle which includes level, label, color and capsule status, cannot replace under any circumstances the judgment tasting which remains the only effectual with regard to the real value of the wine for sale.

To preserve their condition, the bottles will not be displayed but will be stored in our cellar. We encourage potential buyers to ask our specialists for a detailed report on the condition of each lot. By appointment it's also possible to see the bottles. Each lot is sold "as is".

The "cut bid" (bid at half of the increment) is accepted for amounts over 5,000 €. By making a cut bid, the customer precludes the possibility of making another offer if his bid is exceeded.

The lot is closed at the hammer, in exceptional cases and at the discretion of the auctioneer it may be reopened, if the next lot has not been opened yet.

Commission bids or internet bids have priority over bids in the auction hall.

All successful bids are subject to a buyer's premium of 25%

Lots with ◆ symbol (additional VAT) are subject to different commissions than those indicated in the previous paragraph if they remain within EU:

Buyer's premium of 18%

VAT on hammer price of 22%

VAT on commission of 22%.

Goods that are shipped outside EU are subject to the commissions of the previous paragraph.

Aste Bolaffi will not accept any price or credit negotiation after the shipment has been made and will not accept any disputes or returns. For no reason will Aste Bolaffi provide a replacement, not even in case of breakage or error in the description.

Buyers are required to settle their purchases within 7 days of the receipt of the invoice. Buyers in the saleroom, after payment, will be able to collect only the lots stored in our wine cellar. Buyers are required to pay all costs of storage and shipment.

Aste Bolaffi cannot organize the shipment of lots that include spirits to the United States because U.S. law places strict restrictions on the import of spirits. Buyers or their designated agents may collect the purchased lots directly in Italy.



Prima

PRIMA SESSIONE

Session one

Mercoledì 26 marzo 2025 | ore 10.00
Wednesday 26 March 2025 | 10.00 a.m.

Vini piemontesi provenienti da cantine selezionate
Piedmontese wines from selected cellars

lotti | *lots* 1 - 347

Mercoledì 26 marzo 2025 | ore 14.30
Wednesday 26 March 2025 | 2.30 p.m.

Vini toscani da cantine selezionate
Tuscan wines from selected cellars

lotti | *lots* 348 - 808

s e s s i o

ITALIA

Piemonte

1

Barbera d'Alba 'Pochi Filagn' 2016, Accomasso

Barbera d'Alba DOC

Collezionista privato

Private collector

(6 bts)

€ 225

2

Barolo 2012, Accomasso

Barolo DOCG

Collezionista privato

Private collector

(6 bts)

€ 600

3

Barolo Riserva Rocche 2007, Accomasso

Barolo DOCG

Collezionista privato

Private collector

(6 bts)

€ 600

4

Selezione Fratelli Alessandria 2014

Barolo DOCG

Barolo Monvigliero

(2 bts)

Barolo

(3 bts)

Barolo Gramolere

(1 bt)

Collezionista privato

Private collector

(Tot. 6 bts)

€ 100

5

Barolo 1999, Elio Altare

Barolo DOCG

Collezionista privato

Private collector

(1 bt)

€ 50

6

Barolo 1999, Elio Altare

Barolo DOCG

Collezionista privato

Private collector

(3 bts)

€ 150

7

Barolo 1999, Elio Altare

Barolo DOCG

1 bt etichetta lievemente macchiata

1 bt slightly stained label

Collezionista privato

Private collector

(3 bts)

€ 150

8

Barolo Arborina, Elio Altare

Barolo DOCG

1993 (1 bt)

RP 95/100

Etichetta lievemente sporca

Slightly soiled label

1998 (1 bt)

WS 93/100

Collarino consumato, capsula consumata

Scuffed neck label, scuffed capsule

1999 (1 bt)

RP 95/100

Capsula consumata

Scuffed capsule

2004 (1 bt)

WS 92/100, RP 95/100

Etichetta leggermente sporca e consumata,

collarino strappato, capsula lievemente consumata

Slightly soiled and scuffed label, torn neck label,

slightly scuffed capsule

Collezionista privato

Private collector

(Tot. 4 bts)

€ 200



BAROLO

DENOMINAZIONE DI ORIGINE CONTROLLATA

RISERVA

ROCCHHE 2007

Imbottigliato all'origine dal Viticoltore nell'

Cav. LORENZO ACCOMASSO

FRAZ. ANNUNZIATA LA MORRA - Italia

PRODOTTO IN ITALIA

BAROLO

DENOMINAZIONE DI ORIGINE CONTROLLATA E GARANTITA

RISERVA

ROCCHHE 2007

Imbottigliato all'origine dal Viticoltore nell'Azienda Agricola

Cav. LORENZO ACCOMASSO

FRAZ. ANNUNZIATA LA MORRA - Italia

PRODOTTO IN ITALIA

BAROLO

DENOMINAZIONE DI ORIGINE CONTROLLATA E GARANTITA

RISERVA

ROCCHHE 2007

Imbottigliato all'origine dal Viticoltore nell'Azienda Agricola

Cav. LORENZO ACCOMASSO

FRAZ. ANNUNZIATA LA MORRA - Italia

PRODOTTO IN ITALIA

BAROLO
DENOMINAZIONE DI ORIGINE CONTROLLATA E GARANTITA
Cav. LORENZO ACCOMASSO
FRAZ. ANNUNZIATA LA MORRA - Italia
PRODOTTO IN ITALIA



9

Barolo Margheria, Azelia di Scavino Luigi

Barolo DOCG

2010 (1 Mag)

WS 95/100, RP 95/100

Cassa originale in legno

Original wooden case

2011 (2 bts)

WS 95/100

1 bt etichetta macchiata, 1 bt etichetta lievemente macchiata

1 bt stained label, 1 bt slightly stained label

Dalla collezione privata di un esperto piemontese

From the private collection of a Piedmontese expert

(Tot. 2 bts + 1 Mag)

€ 125

10

Selezione Borgogno

Barolo DOCG

Barolo Vigna Liste 2008

Etichetta lievemente consumata

Slightly scuffed label

(1 bt)

Barolo Vigna Liste 2009

WS 93/100

Etichetta lievemente consumata

Slightly scuffed label

(1 bt)

Barolo Cannubi 2011

WS 93/100

Etichetta lievemente consumata

Slightly scuffed label

(1 bt)

Dalla collezione privata di un esperto piemontese

From the private collection of a Piedmontese expert

(Tot. 3 bts)

€ 100

11

Selezione Brandini 2014

Barolo DOCG

Barolo Annunziata

(1 bt)

Barolo Meriame

(1 bt)

Barolo R56

(1 bt)

Dalla collezione privata di un esperto piemontese

From the private collection of a Piedmontese expert

(Tot. 3 bts)

€ 75

12

Selezione Brovia

Barolo DOCG

Barolo Ca' Mia 2006

RP 96/100

Etichetta lievemente sporca

Slightly soiled label

(1 bt)

Barolo Rocche di Castiglione 2012

Etichetta lievemente segnata

Slightly marked label

(1 bt)

Barolo Brea Ca' Mia 2015

(1 bt)

Dalla collezione privata di un esperto piemontese

From the private collection of a Piedmontese expert

(Tot. 3 bts)

€ 100

13

Barolo Acclivi 2012, Comm. G.B. Burlotto

Barolo DOCG

Collezionista privato

Private collector

(6 bts)

€ 600

14

Barolo Acclivi 2013, Comm. G.B. Burlotto

Barolo DOCG

WS 95/100

Collezionista privato

Private collector

(1 bt)

€ 75

15

Barolo Acclivi 2015, Comm. G.B. Burlotto

Barolo DOCG

WS 94/100, RP 95/100

Collezionista privato

Private collector

(1 bt)

€ 75

16

Barolo Acclivi 2016, Comm. G.B. Burlotto
Barolo DOCG

WS 96/100, RP 96/100
Collezionista privato
Private collector

(1 bt)

€ 75

17

Barolo Acclivi 2017, Comm. G.B. Burlotto
Barolo DOCG

WS 93/100
Cassa originale in legno
Original wooden case
Collezionista privato
Private collector

(1 Mag)

€ 175

18

Barolo Acclivi 2018, Comm. G.B. Burlotto
Barolo DOCG

WS 96/100, RP 95/100
Collezionista privato
Private collector

(2 bts)

€ 150

19

Barolo Acclivi 2018, Comm. G.B. Burlotto
Barolo DOCG

WS 96/100, RP 95/100
Cassa originale in legno
Original wooden case
Collezionista privato
Private collector

(1 Mag)

€ 175

20

Barolo Cannubi 2018, Comm. G.B. Burlotto
Barolo DOCG

WS 94/100
Collezionista privato
Private collector

(2 bts)

€ 300

21

Barolo Castelletto 2018, Comm. G.B. Burlotto
Barolo DOCG

WS 94/100, RP 95/100
Collezionista privato
Private collector

(2 bts)

€ 300

22

Barolo Monvigliero 1985, Comm. G.B. Burlotto
Barolo DOCG

1 bt etichetta dell'anno macchiata, 1 bt etichetta dell'anno
leggermente macchiata
1 bt stained vintage label, 1 bt slightly stained vintage label
Collezionista privato
Private collector

(6 bts)

€ 1.200

23

Barolo Monvigliero 2018, Comm. G.B. Burlotto
Barolo DOCG

WS 95/100, RP 96/100
Collezionista privato
Private collector

(2 bts)

€ 400

24

Langhe Nebbiolo 2017, Ester Rosso Canale
Langhe DOC

WS 93/100
Cassa originale in legno
Original wooden case
Dalla collezione privata di un esperto piemontese
From the private collection of a Piedmontese expert

(6 bts)

€ 300

25

Barolo Chinato, Cappellano

Cofanetti originali singoli in cartone
Original single cardboard coffrets
Dalla cantina di un attento collezionista trentino
From the cellar of meticulous Trentino collector

(3 bts)

€ 75



BAROLO
AAIX06878855
C7JGQ9CQ0AZZ E 0.750
Denominazione di Origine Controllata e Garantita

BAROLO
AAIX06878870
BVRJZY15GHNR E 0.750
Denominazione di Origine Controllata e Garantita

AAIX06878856
CRISEI23WZNE E 0.750
Denominazione di Origine Controllata e Garantita

2012

2012

2012

2012

Barolo
Denominazione di origine controllata e garantita
COMM. G. B. BURLOTTO
Acclivi
Imbottigliato da Burlotto Marina
VERDUNO
ITALIA
Già fornitori della Real Casa ed unici provveditori
della spedizione Duca degli Abruzzi al Polo Nord
nel 1899 con la Stella Polare
Prodotto Italiano

Barolo
Denominazione di origine controllata e garantita
COMM. G. B. BURLOTTO
Acclivi
Imbottigliato da Burlotto Marina
VERDUNO
ITALIA
Già fornitori della Real Casa ed unici provveditori
della spedizione Duca degli Abruzzi al Polo Nord
nel 1899 con la Stella Polare
Prodotto Italiano

Barolo
Denominazione di origine controllata e garantita
COMM. G. B. BURLOTTO
Acclivi
Imbottigliato da Burlotto Marina
VERDUNO
ITALIA
Già fornitori della Real Casa ed unici provveditori
della spedizione Duca degli Abruzzi al Polo Nord
nel 1899 con la Stella Polare
Prodotto Italiano

2012

Barolo
Denominazione di origine controllata e garantita
COMM. G. B. BURLOTTO
Acclivi
Imbottigliato da Burlotto Marina
VERDUNO
ITALIA
Già fornitori della Real Casa ed unici provveditori
della spedizione Duca degli Abruzzi al Polo Nord
nel 1899 con la Stella Polare
Prodotto Italiano

2012

Barolo
Denominazione di origine controllata e garantita
COMM. G. B. BURLOTTO
Acclivi
Imbottigliato da Burlotto Marina
VERDUNO
ITALIA
Già fornitori della Real Casa ed unici provveditori
della spedizione Duca degli Abruzzi al Polo Nord
nel 1899 con la Stella Polare
Prodotto Italiano

26

Barolo Bricco Boschis 2013, Cavallotto

Barolo DOCG

Cassa originale in legno

Original wooden case

Dalla collezione privata di un esperto piemontese

From the private collection of a Piedmontese expert

(1 Mag)

€ 100

27

Barolo Riserva Bricco Boschis Vigna San Giuseppe, Cavallotto

Barolo DOCG

2003 (1 bt)

WS 91/100

2004 (1 bt)

WS 94/100, RP 96/100

2010 (1 bt)

WS 97/100, RP 97/100

Collezionista privato

Private collector

(Tot. 3 bts)

€ 150

28

Barolo Riserva Bricco Boschis Vigna San Giuseppe 2006, Cavallotto

Barolo DOCG

WS 92/100

Collezionista privato

Private collector

(3 bts)

€ 150

29

Barolo Riserva Bricco Boschis Vigna San Giuseppe 2011, Cavallotto

Barolo DOCG

WS 94/100, RP 95/100

Collezionista privato

Private collector

(3 bts)

€ 150

30

Barolo Riserva Bricco Boschis Vigna San Giuseppe 2012, Cavallotto

Barolo DOCG

WS 97/100, RP 95/100

Collezionista privato

Private collector

(3 bts)

€ 150

31

Barolo Riserva Bricco Boschis Vigna San Giuseppe 2013, Cavallotto

Barolo DOCG

WS 96/100, RP 99/100

Cartone originale

Original carton

Collezionista privato

Private collector

(6 bts)

€ 300

32

Selezione Cavallotto

Barolo DOCG

Barolo Vignolo Riserva 2013

WS 94/100, RP 95/100

Etichetta lievemente macchiata

Slightly stained label

(1 bt)

Barolo Vignolo Riserva 2012

WS 96/100

Etichetta lievemente macchiata

Slightly stained label

(1 bt)

Barolo Bricco Boschis Vigna San Giuseppe Riserva 2012

Etichetta lievemente macchiata

Slightly stained label

(1 bt)

Dalla collezione privata di un esperto piemontese

From the private collection of a Piedmontese expert

(Tot. 3 bts)

€ 100

33

Barolo Bricco Rocche 2000, Ceretto

Barolo DOCG

WS 96/100

Etichetta lievemente sporca

Slightly soiled label

Dalla collezione privata di un esperto piemontese

From the private collection of a Piedmontese expert

(1 bt)

€ 75

34

Barolo Brunate 1997, Ceretto

Barolo DOCG

Casse originali in legno singole

Original single wooden cases

Dalla cantina privata di un professionista del settore

From the private cellar of a wine professional

(3 Mag)

€ 300

35

Selezione 1997, Ceretto

Barolo Bricco Rocche

Barolo DOCG

RP 96/100

Casse originali in legno singole

Original single wooden cases

(2 Mag)

Monsordo

Langhe DOC

WS 91/100

(1 bt)

Dalla cantina privata di un professionista del settore

From the private cellar of a wine professional

(Tot. 1 bt + 2 Mag)

€ 325

36

Barolo Cerequio 2013, Michele Chiarlo

Barolo DOCG

Collezionista privato

Private collector

(6 bts)

€ 175

37

Barolo Percrestina, Domenico Clerico

Barolo DOCG

1998 (1 bt)

Etichetta lievemente sporca, capsula lievemente consumata

Slightly soiled label, slightly scuffed capsule

1999 (1 bt)

WS 93/100

Etichetta macchiata

Stained label

2000 (1 bt)

WS 100/100

Etichetta molto sporca, capsula lievemente consumata

Very soiled label, slightly scuffed capsule

Collezionista privato

Private collector

(Tot. 3 bts)

€ 250 ♦

38

Barolo Percrestina 1998, Domenico Clerico

Barolo DOCG

Collezionista privato

Private collector

(6 bts)

€ 300

39

Barolo Percrestina, Domenico Clerico

Barolo DOCG

2000 (2 bts)

WS 100/100

2 bts spalla, 2 bts etichette lievemente sporche

2 bts very high shoulder, 2 bts slightly soiled labels

2001 (1 bt)

WS 95/100

1 bt spalla, 1 bt etichetta lievemente sporca

1 bt very high shoulder, 1 bt slightly soiled label

Collezionista privato

Private collector

(Tot. 3 bts)

€ 150

40

Barolo Percrestina 2001, Domenico Clerico

Barolo DOCG

WS 95/100

Collezionista privato

Private collector

(1 Mag)

€ 175

41

Selezione Cagno

Barolo DOCG

Barolo Ravera Vigna Elena 1999

WS 91/100

Etichetta lievemente consumata

Slightly scuffed label

(1 bt)

Barolo Ravera 2001

WS 93/100

Etichetta lievemente macchiata

Slightly stained label

(1 bt)

Dalla collezione privata di un esperto piemontese

From the private collection of a Piedmontese expert

(Tot. 2 bts)

€ 75

42

Barbera d'Alba Cascina Francia, Giacomo Conterno
Barbera d'Alba DOC

2005 (1 bt)
RP 95/100
2,5 cm, etichetta molto macchiata
2,5 cm, very stained label

2008 (1 bt)
WS 94/100, RP 95/100
2,5 cm, etichetta molto macchiata
2,5 cm, very stained label
Collezionista privato
Private collector

(Tot. 2 bts)

€ 50

43

Barbera d'Alba Cascina Francia 2006, Giacomo Conterno
Barbera d'Alba DOC

WS 94/100, RP 96/100
5 bts 2,5 cm, 1 bt etichetta macchiata, 1 bt capsula lievemente rotta
5 bts 2,5 cm, 1 bt stained label, 1 bt slightly broken capsule
Collezionista privato
Private collector

(5 bts)

€ 125

44

Barbera d'Alba Francia 2017, Giacomo Conterno
Barbera d'Alba DOC

Dalla cantina privata di un professionista del settore
From the private cellar of a wine professional

(6 bts)

€ 150

45

Barbera d'Alba Francia 2021, Giacomo Conterno
Barbera d'Alba DOC

WS 92/100
Cartone originale
Original carton
Dalla cantina di un attento collezionista trentino
From the cellar of meticulous Trentino collector

(6 bts)

€ 125

46

Barolo 1961, Giacomo Conterno
Barolo DOCG

4 cm, etichetta lievemente ingiallita, collarino sporco
4 cm, slightly yellowed label, soiled neck label
Collezionista privato
Private collector

(1 bt)

€ 75

47

Barolo Arione 2015, Giacomo Conterno
Barolo DOCG

WS 97/100, RP 95/100
Collezionista privato
Private collector

(2 bts)

€ 250

48

Barolo Arione 2016, Giacomo Conterno
Barolo DOCG

RP 96/100
Collezionista privato
Private collector

(5 bts)

€ 650

49

Barolo Arione 2018, Giacomo Conterno
Barolo DOCG

WS 95/100
Collezionista privato
Private collector

(3 bts)

€ 450

50

Barolo Arione 2018, Giacomo Conterno

Barolo DOCG

WS 95/100, RP 97/100

Cassa originale in legno

Original wooden case

Dalla cantina privata di un professionista del settore

From the private cellar of a wine professional

(1 Dmag)

€ 650

51

Barolo Arione 2018, Giacomo Conterno

Barolo DOCG

WS 95/100

Cassa originale in legno

Original wooden case

Collezionista privato

Private collector

(1 Mag)

€ 325

52

Barolo Arione 2020, Giacomo Conterno

Barolo DOCG

Cassa originale in legno intonsa aperta da noi

Original wooden case opened by us

Dalla cantina di un ristorante della Valle d'Aosta

From the cellar of an Aosta Valley restaurant

(1 Dmag)

€ 650 ♦

53

Barolo Cascina Francia 1990, Giacomo Conterno

Barolo DOCG

2 cm, etichetta lievemente sporca e strappata

2 cm, slightly soiled and torn label

Collezionista privato

Private collector

(1 bt)

€ 175 ♦

54

Barolo Cascina Francia 1997, Giacomo Conterno

Barolo DOCG

Collezionista privato

Private collector

(6 bts)

€ 750

55

Barolo Cascina Francia 1997, Giacomo Conterno

Barolo DOCG

Collarino strappato, capsula lievemente danneggiata

Torn neck label, slightly damaged capsule

Collezionista privato

Private collector

(1 Mag)

€ 350 ♦

56

Barolo Cascina Francia 2004, Giacomo Conterno

Barolo DOCG

WS 90/100, RP 97/100

Collezionista privato

Private collector

(1 bt)

€ 150

57

Barolo Cascina Francia, Giacomo Conterno

Barolo DOCG

2004 (1 bt)

WS 90/100, RP 97/100

2005 (1 bt)

RP 95/100

2006 (1 bt)

WS 94/100, RP 96/100

Collezionista privato

Private collector

(Tot. 3 bts)

€ 450



CONTERNO

BAROLO

250 MILLEGRAMI - 100% VITIGNO DA

FRANCIOSA

2018

IMBOTTIGLIATO ALL'ORIGINE DA
AZIENDA VITIVINICOLA
CONTERNO di GIOVANNI CONTERNO
MONFORTE D'ALBA - ITALIA

PRODOTTO IN ITALIA

CONTERNO GIACOMO

CONTERNO

BAROLO

250 MILLEGRAMI - 100% VITIGNO DA

ARIONE

2018

IMBOTTIGLIATO ALL'ORIGINE DA
AZIENDA VITIVINICOLA
Giacomo Conterno di Giovanni Conterno
MONFORTE D'ALBA - ITALIA

PRODOTTO IN ITALIA

BAROLO

58

Barolo Cascina Francia 2005, Giacomo Conterno
Barolo DOCG

RP 95/100
Collezionista privato
Private collector

(1 bt)
€ 150

59

Barolo Francia 2011, Giacomo Conterno
Barolo DOCG

WS 93/100
Collezionista privato
Private collector

(2 bts)
€ 350

60

Barolo Francia 2012, Giacomo Conterno
Barolo DOCG

WS 94/100, RP 95/100
Collezionista privato
Private collector

(6 bts)
€ 600

61

Barolo Francia 2016, Giacomo Conterno
Barolo DOCG

RP 96/100
Collezionista privato
Private collector

(2 bts)
€ 300

62

Barolo Francia 2017, Giacomo Conterno
Barolo DOCG

RP 97/100
Cassa originale in legno
Original wooden case
Collezionista privato
Private collector

(1 Mag)
€ 325

63

Barolo Francia, Giacomo Conterno
Barolo DOCG

2017 (2 bts)
RP 97/100
2018 (2 bts)
WS 95/100
2020 (2 bts)

Dalla cantina di un attento collezionista trentino
From the cellar of meticulous Trentino collector

(Tot. 6 bts)
€ 900

64

Barolo Francia 2018, Giacomo Conterno
Barolo DOCG

WS 95/100
Cartone originale
Original carton
Collezionista privato
Private collector

(6 bts)
€ 900

65

Barolo Francia 2018, Giacomo Conterno
Barolo DOCG

WS 95/100
Cartone originale
Original carton
Dalla cantina di un attento collezionista trentino
From the cellar of meticulous Trentino collector

(6 bts)
€ 900

66

Barolo Francia 2018, Giacomo Conterno
Barolo DOCG

WS 95/100
Cassa originale in legno
Original wooden case
Dalla cantina privata di un professionista del settore
From the private cellar of a wine professional

(1 Dmag)
€ 650

67

Barolo Francia 2018, Giacomo Conterno

Barolo DOCG

WS 95/100

Cassa originale in legno

Original wooden case

Dalla cantina di un ristorante della Valle d'Aosta

From the cellar of an Aosta Valley restaurant

(1 Dmag)

€ 750 ♦

68

Barolo Francia 2020, Giacomo Conterno

Barolo DOCG

Cassa originale in legno intonsa aperta da noi

Original wooden case opened by us

Dalla cantina di un ristorante della Valle d'Aosta

From the cellar of an Aosta Valley restaurant

(1 Dmag)

€ 750 ♦

69

Barolo Cerretta 2011, Giacomo Conterno

Barolo DOCG

WS 94/100

Collezionista privato

Private collector

(2 bts)

€ 225

70

Barolo Cerretta 2013, Giacomo Conterno

Barolo DOCG

WS 94/100, RP 95/100

Collezionista privato

Private collector

(2 bts)

€ 300

71

Barolo Cerretta 2018, Giacomo Conterno

Barolo DOCG

RP 95-97/100

Collezionista privato

Private collector

(3 bts)

€ 375

72

Barolo Monfortino Riserva 1945, Giacomo Conterno

Barolo DOCG

Etichetta lievemente sporca, capsula lievemente sporca

Slightly soiled label, slightly soiled capsule

Collezionista privato

Private collector

(1 bt)

€ 400

73

Barolo Monfortino Riserva 1961, Giacomo Conterno

Barolo DOCG

Spalla, etichetta lievemente strappata, etichetta dell'anno lievemente sporca, collarino lievemente sporco

Very high shoulder, slightly torn label, slightly soiled vintage label, slightly soiled neck label

Collezionista privato

Private collector

(1 bt)

€ 550

74

Barolo Monfortino Riserva 1961, Giacomo Conterno

Barolo DOCG

Spalla, etichetta sporca, etichetta dell'anno lievemente sporca, collarino sporco e lievemente strappato

Very high shoulder, soiled label, slightly soiled vintage label, soiled and slightly torn neck label

Collezionista privato

Private collector

(1 bt)

€ 400

75

Barolo Monfortino Riserva 1964, Giacomo Conterno

Barolo DOCG

Spalla, etichetta lievemente macchiata, collarino dell'anno sporco

Very high shoulder, slightly stained label, soiled vintage neck label

Collezionista privato

Private collector

(1 bt)

€ 550



lotti | lots 94 - 95 - 96

76

Barolo Monfortino Riserva 1971, Giacomo Conterno
Barolo DOCG

RP 98/100

Spalla media, etichetta molto sporca e macchiata,
collarino molto sporco e macchiato

*High shoulder, very soiled and stained label,
very soiled and stained neck label*

Collezionista privato

Private collector

(1 bt)

€ 350

77

Barolo Monfortino Riserva 1987, Giacomo Conterno
Barolo DOCG

RP 95/100

Collezionista privato

Private collector

(1 bt)

€ 700

78

Barolo Monfortino Riserva 1988, Giacomo Conterno
Barolo DOCG

Collezionista privato

Private collector

(1 bt)

€ 700

79

Barolo Monfortino Riserva 1993, Giacomo Conterno
Barolo DOCG

Collezionista privato

Private collector

(2 bts)

€ 1.200

80

Barolo Monfortino Riserva 1997, Giacomo Conterno
Barolo DOCG

RP 95/100

Spalla alta, etichetta gravemente danneggiata
Top shoulder, seriously damaged label

Collezionista privato

Private collector

(1 bt)

€ 650

81

Barolo Monfortino Riserva 1997, Giacomo Conterno
Barolo DOCG

RP 95/100

Etichetta molto danneggiata

Very damaged label

Collezionista privato

Private collector

(1 bt)

€ 550

82

Barolo Monfortino Riserva 1998, Giacomo Conterno
Barolo DOCG

RP 97/100

Collezionista privato

Private collector

(1 bt)

€ 700

83

Barolo Monfortino Riserva 1999, Giacomo Conterno
Barolo DOCG

WS 98/100

Spalla

Very high shoulder

Collezionista privato

Private collector

(1 bt)

€ 650

84

Barolo Monfortino Riserva 2000, Giacomo Conterno
Barolo DOCG

WS 96/100, RP 97/100

Collezionista privato

Private collector

(1 bt)

€ 700

85

Barolo Monfortino Riserva 2004, Giacomo Conterno
Barolo DOCG

RP 100/100

Collezionista privato

Private collector

(6 bts)

€ 5.100

86

Barolo Monfortino Riserva 2004, Giacomo Conterno
Barolo DOCG

RP 100/100
Collezionista privato
Private collector

(1 bt)

€ 850

87

Barolo Monfortino Riserva 2005, Giacomo Conterno
Barolo DOCG

Collezionista privato
Private collector

(1 bt)

€ 700

88

Barolo Monfortino Riserva 2006, Giacomo Conterno
Barolo DOCG

RP 98-100/100
Collezionista privato
Private collector

(1 bt)

€ 750

89

Barolo Monfortino Riserva 2006, Giacomo Conterno
Barolo DOCG

Collezionista privato
Private collector

(1 bt)

€ 700

90

Barolo Monfortino Riserva 2006, Giacomo Conterno
Barolo DOCG

RP 98-100/100
Collezionista privato
Private collector

(1 bt)

€ 700

91

Barolo Monfortino Riserva 2008, Giacomo Conterno
Barolo DOCG

WS 97/100, RP 96-98/100
3 bts segni di vecchie perdite
3 bts sign of old seepage
Collezionista privato
Private collector

(3 bts)

€ 2.300

92

Barolo Monfortino Riserva 2008, Giacomo Conterno
Barolo DOCG

WS 97/100, RP 96-98/100
Collezionista privato
Private collector

(1 bt)

€ 700

93

Barolo Monfortino Riserva 2008, Giacomo Conterno
Barolo DOCG

WS 97/100, RP 96/100
Cartone originale
Original carton
Collezionista privato
Private collector

(6 bts)

€ 3.600 ♦

94

Barolo Monfortino Riserva 2008, Giacomo Conterno
Barolo DOCG

WS 97/100, RP 96-98/100
Cassa originale in legno
Original wooden case
Collezionista privato
Private collector

(1 Mag)

€ 1.600

95

Barolo Monfortino Riserva 2008, Giacomo Conterno
Barolo DOCG

WS 97/100, RP 96-99/100
1 bt etichetta lievemente strappata, casse originali in legno singole
1 bt slightly torn label, original single wooden cases
Collezionista privato
Private collector

(3 Mag)

€ 4.800

96

Barolo Monfortino Riserva 2008, Giacomo Conterno
Barolo DOCG

WS 97/100, RP 96-100/100
Casse originali in legno singole
Original single wooden cases
Collezionista privato
Private collector

(3 Mag)

€ 4.800

97

Barolo Monfortino Riserva 2010, Giacomo Conterno
Barolo DOCG

WS 97/100, RP 100/100
Collezionista privato
Private collector

(3 bts)

€ 2.600

98

Barolo Monfortino Riserva 2010, Giacomo Conterno
Barolo DOCG

WS 97/100, RP 100/100
Cassa originale in legno
Original wooden case
Collezionista privato
Private collector

(3 bts)

€ 2.400 ♦

99

Barolo Monfortino Riserva 2015, Giacomo Conterno
Barolo DOCG

RP 98/100
Cassa originale in legno
Original wooden case
Dalla cantina di un attento collezionista trentino
From the cellar of meticulous Trentino collector

(1 Mag)

€ 1.600

100

Barolo Ginestra Riserva 2011, Paolo Conterno
Barolo DOCG

WS 93/100, RP 96/100
Dalla collezione privata di un esperto del settore
From the private collection of a wine expert

(1 bt)

€ 50

101

Barolo Ginestra Riserva 2013, Paolo Conterno
Barolo DOCG

Cassa originale in legno
Original wooden case
Dalla collezione privata di un esperto del settore
From the private collection of a wine expert

(1 Mag)

€ 150

102

Barolo Ginestra Riserva 2014, Paolo Conterno
Barolo DOCG

Cassa originale in legno
Original wooden case
Dalla collezione privata di un esperto del settore
From the private collection of a wine expert

(1 Mag)

€ 150

103

Barolo Ginestra Riserva 2015, Paolo Conterno
Barolo DOCG

WS 93/100
Cassa originale in legno
Original wooden case
Dalla collezione privata di un esperto del settore
From the private collection of a wine expert

(1 Mag)

€ 150

104

Barolo Ginestra Riserva 2016, Paolo Conterno
Barolo DOCG

Cassa originale in legno
Original wooden case
Dalla collezione privata di un esperto del settore
From the private collection of a wine expert

(1 Mag)

€ 150

105

Chardonnay Riserva della Famiglia, Coppo
Piemonte DOC

2013 (1 bt)
2017 (2 bts)
Dalla cantina di un ristorante della Val d'Aosta
From the cellar of a restaurant of Aosta Valley

(Tot. 3 bts)

€ 150 ♦

106

Barolo Cannubi 2001, Damilano
Barolo DOCG

WS 93/100
Collezionista privato
Private collector

(6 bts)

€ 225

107

Selezione Giacomo Fenocchio
Barolo DOCG

Barolo Bussia 2012

(1 bt)

Barolo Bussia 2013

(1 bt)

Barolo Villero 2013

(1 bt)

Barolo Bussia Riserva 2011

(1 bt)

Collezionista privato

Private collector

(Tot. 4 bts)

€ 100

108

Barolo Bussia 90 Di Riserva, Giacomo Fenocchio
Barolo DOCG

2010 (1 bt)

2012 (1 bt)

Collezionista privato

Private collector

(Tot. 2 bts)

€ 100

109

Barbaresco 1964, Gaja
Barbaresco DOCG

RP 95/100

3 cm, etichetta lievemente sporca e macchiata

3 cm, slightly soiled and stained label

Collezionista privato

Private collector

(1 bt)

€ 75

110

Barbaresco 1967, Gaja
Barbaresco DOCG

3,5 cm, etichetta lievemente sporca e macchiata

3,5 cm, slightly soiled and stained label

Collezionista privato

Private collector

(1 bt)

€ 75

111

Barbaresco 1968, Gaja
Barbaresco DOCG

4 cm, etichetta lievemente sporca e macchiata, sughero lievemente depresso

4 cm, slightly soiled and stained label, slightly depressed cork

Collezionista privato

Private collector

(1 bt)

€ 75

112

Barbaresco 1968, Gaja
Barbaresco DOCG

2 bts etichette lievemente scolorite, 2 bts capsule depresse

2 bts slightly discoloured labels, 2 bts depressed capsules

Collezionista privato

Private collector

(2 bts)

€ 200

113

Barbaresco 1969, Gaja
Barbaresco DOCG

Etichetta lievemente sporca, sughero lievemente depresso

Slightly soiled label, slightly depressed cork

Collezionista privato

Private collector

(1 bt)

€ 75

114

Barbaresco 1971, Gaja
Barbaresco DOCG

2 cm, etichetta sporca e macchiata

2 cm, soiled and stained label

Collezionista privato

Private collector

(1 bt)

€ 75



GAJA

GAJA
BARBARESCO
DENOMINAZIONE DI ORIGINE PROTETTA
2014

GAJA
BARBARESCO
DENOMINAZIONE DI ORIGINE PROTETTA
2014

GAJA
BARBARESCO
DENOMINAZIONE DI ORIGINE CONTROLLATA E GARANTITA
1995

GAJA
BARBARESCO
DENOMINAZIONE DI ORIGINE PROTETTA
2014

GAJA
BARBARESCO
DENOMINAZIONE DI ORIGINE CONTROLLATA E GARANTITA
2005

lotti | lots 122 - 128 - 129 - 134

115

Barbaresco 1982, Gaja
Barbaresco DOCG

Collezionista privato
Private collector

(1 bt)

€ 100

116

Barbaresco, Gaja
Barbaresco DOCG

1990 (1 bt)

RP 96/100

Etichetta lievemente macchiata
Slightly stained label

1994 (1 bt)

WS 91/100

2 cm, etichetta lievemente macchiata e strappata
2 cm, slightly stained and torn label

1999 (1 bt)

Collezionista privato
Private collector

(Tot. 3 bts)

€ 350

117

Barbaresco, Gaja
Barbaresco DOCG

1991 (1 bt)

2 cm, etichetta sporca, macchiata
e leggermente strappata

2 cm, soiled, stained and slightly torn label

1994 (1 bt)

WS 91/100

3 cm, etichetta sporca, macchiata
e leggermente strappata,

capsula danneggiata

*3 cm, soiled, stained and slightly torn label,
damaged capsule*

1996 (1 bt)

2 cm, etichetta sporca, macchiata
e leggermente strappata

2 cm, soiled, stained and slightly torn label

1999 (1 bt)

3 cm, etichetta sporca e macchiata

3 cm, soiled and stained label

Collezionista privato
Private collector

(Tot. 4 bts)

€ 400

118

Barbaresco 1993, Gaja
Barbaresco DOCG

Etichetta leggermente sporca e consumata
Slightly soiled and scuffed label
Dalla cantina di un ristorante della Valle d'Aosta
From the cellar of an Aosta Valley restaurant

(1 bt)

€ 100 ♦

119

Barbaresco, Gaja
Barbaresco DOCG

1993 (1 bt)

Etichetta lievemente ingiallita
Slightly yellowed label

1996 (1 bt)

1997 (1 bt)

Collezionista privato
Private collector

(Tot. 3 bts)

€ 300

120

Barbaresco 1994, Gaja
Barbaresco DOCG

WS 91/100

Etichetta leggermente sporca e consumata
Slightly soiled and scuffed label
Dalla cantina di un ristorante della Valle d'Aosta
From the cellar of an Aosta Valley restaurant

(1 bt)

€ 100 ♦

121

Barbaresco 1994, Gaja
Barbaresco DOCG

WS 91/100

4,5 cm, sughero depresso, collarino macchiato
4,5 cm, depressed cork, stained neck label

Collezionista privato
Private collector

(1 Mag)

€ 275 ♦

122

Barbaresco 1995, Gaja
Barbaresco DOCG

WS 94/100
Cassa originale in legno
Original wooden case
Collezionista privato
Private collector

(1 Mag)

€ 275

123

Barbaresco 1996, Gaja
Barbaresco DOCG

2 bts 2 cm, 1 bt etichetta lievemente sporca,
1 bt capsula lievemente consumata
2 bts 2 cm, 1 bt slightly soiled label,
1 bt slightly scuffed capsule
Collezionista privato
Private collector

(2 bts)

€ 225

124

Barbaresco 1997, Gaja
Barbaresco DOCG

1 bt 1 cm, 1 bt 2 cm, 1 bt etichetta sporca,
1 bt etichetta lievemente sporca, capsula lievemente consumata
1 bt 1 cm, 1 bt 2 cm, 1 bt soiled label,
1 bt slightly soiled label, slightly scuffed capsule
Collezionista privato
Private collector

(2 bts)

€ 225

125

Barbaresco 1998, Gaja
Barbaresco DOCG

1 bt 2 cm, 1 bt 1 cm, 1 bt etichetta molto sporca e strappata
1 bt 2 cm, 1 bt 1 cm, 1 bt very soiled and torn label
Collezionista privato
Private collector

(2 bts)

€ 225 ♦

126

Barbaresco 1999, Gaja
Barbaresco DOCG

Cassa originale in legno
Original wooden case
Collezionista privato
Private collector

(1 bt)

€ 100

127

Barbaresco, Gaja
Barbaresco DOCG

2000 (1 bt)

WS 95/100

3 cm

3 cm

2004 (1 bt)

WS 95/100

2,5 cm

2,5 cm

2005 (1 bt)

WS 92/100

Etichetta lievemente macchiata

Slightly stained label

Collezionista privato

Private collector

(Tot. 3 bts)

€ 350 ♦

128

Barbaresco 2000, Gaja
Barbaresco DOCG

WS 95/100

Cassa originale in legno

Original wooden case

Collezionista privato

Private collector

(1 Dmag)

€ 600

129

Barbaresco 2005, Gaja
Barbaresco DOCG

Cassa originale in legno

Original wooden case

Collezionista privato

Private collector

(1 Dmag)

€ 550



130

Barbaresco 2008, Gaja

Barbaresco DOCG

Etichette lievemente macchiate

Slightly stained labels

Dalla collezione privata di un professionista del settore

From the private collection of a wine professional

(3 bts)

€ 300

131

Barbaresco 2012, Gaja

Barbaresco DOCG

WS 92/100

Dalla collezione privata di un esperto piemontese

From the private collection of a Piedmontese expert

(1 bt)

€ 100

132

Barbaresco 2012, Gaja

Barbaresco DOCG

WS 92/100

Cassa originale in legno

Original wooden case

Dalla collezione privata di un esperto piemontese

From the private collection of a Piedmontese expert

(1 Mag)

€ 250

133

Barbaresco 2014, Gaja

Barbaresco DOCG

WS 93/100

Dalla collezione privata di un professionista del settore

From the private collection of a wine professional

(3 bts)

€ 300

134

Barbaresco 2014, Gaja

Barbaresco DOCG

WS 93/100

Cassa originale in legno

Original wooden case

Collezionista privato

Private collector

(1 Mag)

€ 275

135

Barbaresco 2015, Gaja

Barbaresco DOCG

WS 95/100

Dalla collezione privata di un esperto piemontese

From the private collection of a Piedmontese expert

(1 bt)

€ 100

136

Barbaresco 2015, Gaja

Barbaresco DOCG

WS 95/100

1 bt etichetta lievemente macchiata

1 bt slightly stained label

Collezionista privato

Private collector

(2 bts)

€ 225 ♦

137

Barbaresco, Gaja

Barbaresco DOCG

2016 (1 bt)

WS 96/100, RP 96/100

2018 (1 bt)

WS 94/100

Collezionista privato

Private collector

(Tot. 2 bts)

€ 225 ♦

138

Barbaresco 2017, Gaja
Barbaresco DOCG

WS 92/100, RP 95/100

Dalla collezione privata di un esperto piemontese
From the private collection of a Piedmontese expert

(1 bt)

€ 100

139

Barbaresco Costa Russi 1987, Gaja
Barbaresco DOCG

2 cm, etichetta lievemente sporca e macchiata
2 cm, slightly soiled and stained label

Collezionista privato
Private collector

(1 bt)

€ 200

140

Costa Russi, Gaja
Langhe DOC

1996 (1 bt)

1 cm, etichetta molto sporca e lievemente strappata
1 cm, very soiled and slightly torn label

1998 (1 bt)

1,5 cm, etichetta danneggiata
1,5 cm, damaged label

1999 (1 bt)

WS 91/100

1,5 cm, etichetta sporca e macchiata
1,5 cm, soiled and stained label

2001 (1 bt)

WS 95/100

1,5 cm, etichetta lievemente macchiata
1,5 cm, slightly stained label

2008 (1 bt)

WS 93/100

1 cm

1 cm

2009 (1 bt)

WS 92/100

1,5 cm

1,5 cm

Collezionista privato
Private collector

(Tot. 6 bts)

€ 1.000 ♦

141

Costa Russi 2000, Gaja
Langhe DOC

WS 100/100

Collezionista privato
Private collector

(1 bt)

€ 200

142

Barbaresco Costa Russi, Gaja
Barbaresco DOCG

2009 (1 bt)

WS 92/100

Etichetta consumata e lievemente macchiata
Scuffed and slightly stained label

2011 (1 bt)

WS 93/100

Etichetta lievemente consumata
Slightly scuffed label

2013 (1 bt)

WS 94/100, RP 95/100

Etichetta lievemente consumata
Slightly scuffed label

2014 (1 bt)

WS 94/100

Etichetta lievemente consumata
Slightly scuffed label

2016 (1 bt)

WS 97/100, RP 96/100

Etichetta lievemente consumata
Slightly scuffed label

2017 (1 bt)

WS 95/100, RP 95/100

Etichetta lievemente consumata
Slightly scuffed label

2020 (1 bt)

WS 95/100

Etichetta lievemente consumata
Slightly scuffed label

Dalla cantina di un ristorante della Valle d'Aosta
From the cellar of an Aosta Valley restaurant

(Tot. 7 bts)

€ 1.200 ♦

143

Barbaresco Costa Russi 2015, Gaja

Barbaresco DOCG

WS 95/100

Dalla collezione privata di un esperto piemontese

From the private collection of a Piedmontese expert

(1 bt)

€ 150

144

Barbaresco Sorì San Lorenzo 1967, Gaja

Barbaresco DOCG

1 bt 4 cm, 1 bt 3 cm, sughero lievemente depresso

1 bt 4 cm, 1 bt 3 cm, slightly depressed cork

Collezionista privato

Private collector

(2 bts)

€ 250

145

Barbaresco Sorì San Lorenzo 1970, Gaja

Barbaresco DOCG

3,5 cm, etichetta lievemente consumata

3,5 cm, slightly scuffed label

Collezionista privato

Private collector

(1 bt)

€ 125

146

Barbaresco Sorì San Lorenzo 1971, Gaja

Barbaresco DOCG

Etichetta lievemente consumata

Slightly scuffed label

Collezionista privato

Private collector

(1 bt)

€ 125

147

Barbaresco Sorì San Lorenzo 1995, Gaja

Barbaresco DOCG

WS 96/100

Collezionista privato

Private collector

(1 bt)

€ 200

148

Sorì San Lorenzo, Gaja

Langhe DOC

1998 (1 bt)

RP 96/100

Etichetta molto sporca e macchiata

Very soiled and stained label

1999 (1 bt)

1,5 cm, etichetta lievemente sporca e macchiata

1,5 cm, slightly soiled and stained label

2000 (1 bt)

1,5 cm

1,5 cm

2001 (1 bt)

1,5 cm, etichetta lievemente sporca e macchiata,

capsula lievemente consumata

1,5 cm, slightly soiled and stained label,

slightly scuffed capsule

Collezionista privato

Private collector

(Tot. 4 bts)

€ 700 ♦

149

Barbaresco Sorì San Lorenzo 2014, Gaja

Barbaresco DOP

WS 95/100, RP 95/100

Dalla collezione privata di un esperto piemontese

From the private collection of a Piedmontese expert

(1 bt)

€ 150

150

Selezione Gaja

Barbaresco Sorì Tildin 1986

Barbaresco DOCG
2 cm, etichetta macchiata
2 cm, *stained label*
(1 bt)

Barbaresco Sorì Tildin 1993

Barbaresco DOCG
WS 94/100
2 cm, etichetta lievemente macchiata
2 cm, *slightly stained label*
(1 bt)

Sorì Tildin 1998

Langhe DOC
WS 95/100
Etichetta molto sporca, molto macchiata
e lievemente strappata
Very soiled, very stained and slightly torn label
(1 bt)

Sorì Tildin 1996

Langhe DOC
WS 96/100
2 cm, etichetta molto sporca, molto macchiata
e lievemente strappata
2 cm, *very soiled, very stained and slightly torn label*
(1 bt)

Sorì Tildin 2001

Langhe DOC
WS 95/100, RP 96/100
1,5 cm, etichetta lievemente macchiata
e lievemente strappata
1,5 cm, *slightly stained and slightly torn label*
(1 bt)

Sorì Tildin 2009

Langhe DOC
WS 93/100
1,5 cm
1,5 cm
(1 bt)
Collezionista privato
Private collector

(Tot. 6 bts)

€ 1.100 ♦

151

Sorì Tildin 1996, Gaja

Langhe DOC
RP 96/100
Cassa originale in legno
Original wooden case
Collezionista privato
Private collector

(1 Mag)

€ 375

152

Barolo 1959, Gaja

Barolo DOCG
Etichette lievemente sporche, colore leggermente scarico
Slightly soiled labels, slightly faded color
Collezionista privato
Private collector

(5 bts)

€ 300

153

Barolo 1959, Gaja

Barolo DOCG
Capsule depresse, colore leggermente scarico
Depressed capsules, slightly faded color
Collezionista privato
Private collector

(6 bts)

€ 450

154

Barolo 1959, Gaja

Barolo DOCG
Colore leggermente scarico
Slightly faded color
Collezionista privato
Private collector

(2 bts)

€ 150

155

Barolo Sperss 1988, Gaja

Barolo DOCG
1 bt etichetta lievemente macchiata, 1 bt etichetta lievemente consumata, 1 bt etichetta lievemente strappata
1 bt *slightly stained label*, 1 bt *slightly scuffed label*,
1 bt *slightly torn label*
Collezionista privato
Private collector

(4 bts)

€ 600



GAJA
1859

GAJA
1859

GAJA
1859

GAJA
1859

GAJA
1859

GAJA

GAJA

GA

GAJA

AJA

BARBARESCO
DENOMINAZIONE DI ORIGINE CONTROLLATA E GARANTITA
SORÌ TILDÌN
1986

SORÌ TILDÌN®
1993

SORÌ
20

SORÌ TILDÌN®
2009

SORÌ TILDÌN®
1998

ALC. 13% BY VOLUME - BOTTLED BY G...
1,600 BOTTLES 250 MAGNUMS 30 L...

IMBOTTIGLIATO DA - BOTTLED BY GAJA, BARBARESCO, ITALIA, R.I.V. 224/CN

BARBARESCO
DENOMINAZIONE DI ORIGINE CONTROLLATA E GARANTITA
IMBOTTIGLIATO DA - BOTTLED BY GAJA, BARBARESCO, ITALIA, R.I.V. 224/CN
RED WINE, PRODUCT OF ITALY

750 ml 13% VOL

ALC. 13% BY VOL

LANGHE
DENOMINAZIONE DI ORIGINE CONTROLLATA
NEBBIOLO

LANGHE
DENOMINAZIONE DI ORIGINE CONTROLLATA
NEBBIOLO
IMBOTTIGLIATO DA - BOTTLED BY GAJA, BARBARESCO, ITALIA
RED WINE, PRODUCT OF ITALY

750 ml 14,5% VOL

ALC. 14,5% BY VOL

LANGHE
DENOMINAZIONE DI ORIGINE CONTROLLATA
NEBBIOLO
IMBOTTIGLIATO DA - BOTTLED BY GAJA, BARBARESCO, ITALIA
RED WINE, PRODUCT OF ITALY

156

Barolo Sperss 1989, Gaja
Barolo DOCG

RP 97/100
1 bt collarino macchiato
1 bt stained neck label
Collezionista privato
Private collector

(2 bts)

€ 400

157

Barolo Sperss 1994, Gaja
Barolo DOCG

Spalla media, etichetta lievemente macchiata
High shoulder, slightly stained label
Collezionista privato
Private collector

(1 bt)

€ 150

158

Sperss, Gaja
Barolo DOCG

1995 (1 bt)
WS 94/100
1996 (1 bt)
Etichetta lievemente danneggiata
Slightly damaged label
Collezionista privato
Private collector

(Tot. 2 bts)

€ 300

159

Sperss, Gaja
Langhe DOC

1996 (1 bt)
Spalla
Very high shoulder
1997 (1 bt)
RP 99/100
Spalla, etichetta molto sporca e molto macchiata
con evidenti dediche
*Very high shoulder, very dirty and very stained label
with visible inscriptions*
2005 (1 bt)
WS 95/100
Spalla
Very high shoulder
Collezionista privato
Private collector

(Tot. 3 bts)

€ 425 ♦

160

Sperss 2001, Gaja
Langhe DOC

WS 93/100, RP 95/100
Dalla cantina privata di un professionista del settore
From the private cellar of a wine professional

(1 Mag)

€ 350

161

Sperss 2001, Gaja
Langhe DOP

WS 95/100, RP 93/100
Collezionista privato
Private collector

(6 bts)

€ 900

162

Sperss 2003, Gaja
Langhe DOC

WS 98/100
Dalla cantina privata di un professionista del settore
From the private cellar of a wine professional

(2 bts)

€ 300

163

Sperss 2008, Gaja
Langhe DOP

Collezionista privato
Private collector

(6 bts)

€ 600

164

Sperss 2009, Gaja
Langhe DOP

WS 93/100, RP 95/100
1 bt etichetta lievemente danneggiata
1 bt *slightly damaged label*
Collezionista privato
Private collector

(6 bts)

€ 600

165

Sperss 2010, Gaja
Langhe DOP

WS 97/100, RP 96/100
Collezionista privato
Private collector

(6 bts)

€ 600

166

Sperss 2011, Gaja
Langhe DOP

WS 93/100, RP 95/100
Collezionista privato
Private collector

(6 bts)

€ 600

167

Barolo Sperss 2013, Gaja
Barolo DOP

WS 96/100, RP 96/100
Collezionista privato
Private collector

(6 bts)

€ 600

168

Barolo Sperss 2013, Gaja
Barolo DOP

WS 96/100, RP 96/100
2 bts etichette lievemente consumate, 1 bt etichetta lievemente strappata
2 bts slightly scuffed labels, 1 bt slightly torn label
Dalla cantina di un ristorante della Valle d'Aosta
From the cellar of an Aosta Valley restaurant

(3 bts)

€ 600 ♦

169

Barolo Sperss 2014, Gaja
Barolo DOCG

WS 92/100
Collezionista privato
Private collector

(6 bts)

€ 600

170

Barolo Sperss 2015, Gaja
Barolo DOP

WS 95/100, RP 97/100
Collezionista privato
Private collector

(6 bts)

€ 600

171

Barolo Sperss 2017, Gaja
Barolo DOP

Collezionista privato
Private collector

(6 bts)

€ 600

172

Darmagi 1985, Gaja
Langhe DOC

4 bts spalla, 1 bt etichetta macchiata, 1 bt etichetta lievemente consumata, 1 bt capsula lievemente consumata, 1 bt capsula consumata
4 bts very high shoulder, 1 bt stained label, 1 bt slightly scuffed label, 1 bt slightly scuffed capsule, 1 bt scuffed capsule
Collezionista privato
Private collector

(4 bts)

€ 450 ♦

173

Darmagi 1987, Gaja
Langhe DOC

Spalla, etichetta lievemente sporca e strappata
Very high shoulder, slightly soiled and torn label
Collezionista privato
Private collector

(1 bt)

€ 125 ♦

174

Darmagi 1990, Gaja
Langhe DOC

Etichetta molto macchiata e strappata
Very stained and torn label
Collezionista privato
Private collector

(1 bt)

€ 100 ♦



GAJA

GAIA & REY

LANGHE
DENOMINAZIONE ORIGINE PROTETTA
2021

IMBOTTIGLIATO DA - BOTTLED BY GAJA - BARBARESCO - ITALIA
WHITE WINE - PRODOTTO IN ITALIA - PRODUCT OF ITALY
L2302

GAJA

GAIA & REY

LANGHE
DENOMINAZIONE ORIGINE PROTETTA
2020

IMBOTTIGLIATO DA - BOTTLED BY GAJA - BARBARESCO - ITALIA
WHITE WINE - PRODOTTO IN ITALIA - PRODUCT OF ITALY
L2210

175

Darmagi, Gaja
Langhe DOC

1993 (1 bt)
Etichetta lievemente macchiata
Slightly stained label

1996 (1 bt)
Etichetta danneggiata e molto macchiata, capsula macchiata
Damaged and very stained label, stained capsule

1998 (1 bt)
Etichetta lievemente strappata
Slightly torn label
Collezionista privato
Private collector

(Tot. 3 bts)

€ 250 ♦

176

Darmagi 1993, Gaja
Langhe DOC

2 bts spalla, 2 bts etichette danneggiate, 1 bt sughero depresso
2 bts very high shoulder, 2 bts damaged labels, 1 bt depressed cork
Collezionista privato
Private collector

(2 bts)

€ 175 ♦

177

Darmagi 1994, Gaja
Langhe DOC

Collezionista privato
Private collector

(3 bts)

€ 250 ♦

178

Darmagi 1998, Gaja
Langhe DOP

Cassa originale in legno
Original wooden case
Collezionista privato
Private collector

(1 Dmag)

€ 600

179

Gaia&Rey 1991, Gaja
Langhe DOP

Etichetta lievemente macchiata e consumata, capsula lievemente danneggiata, sughero lievemente sollevato
Slightly stained and scuffed label, slightly damaged capsule, slightly protruding cork
Collezionista privato
Private collector

(1 Mag)

€ 275 ♦

180

Gaia&Rey 1996, Gaja
Langhe DOC

2 cm, etichetta lievemente macchiata
2 cm, slightly stained label
Collezionista privato
Private collector

(1 bt)

€ 100

181

Gaia&Rey, Gaja
Langhe DOP

1998 (1 bt)
WS 91/100

3 cm, capsula lievemente consumata, colore lievemente ambrato
3 cm, slightly scuffed capsule, slightly amber color

2001 (1 bt)
WS 93/100

2 cm, etichetta lievemente macchiata, capsula lievemente danneggiata, colore lievemente ambrato
2 cm, slightly stained label, slightly damaged capsule, slightly amber color

2009 (1 bt)

2 cm, etichetta macchiata, colore lievemente ambrato
2 cm, stained label, slightly amber color

2013 (1 bt)

Etichetta lievemente grinzosa
Slightly creased label

2015 (1 bt)

Collezionista privato
Private collector

(Tot. 5 bts)

€ 750 ♦

182

Gaia&Rey 2005, Gaja
Langhe DOP

WS 93/100
Collezionista privato
Private collector

(1 Mag)

€ 275 ♦

183

Gaia&Rey 2007, Gaja
Langhe DOP

Collezionista privato
Private collector

(5 bts)

€ 750 ♦

184

Gaia&Rey 2008, Gaja
Langhe DOP

Collezionista privato
Private collector

(2 bts)

€ 300 ♦

185

Gaia&Rey 2009, Gaja
Langhe DOP

Collezionista privato
Private collector

(3 bts)

€ 450 ♦

186

Gaia&Rey, Gaja
Langhe DOP

2012 (1 bt)
Etichetta lievemente strappata
Slightly torn label

2014 (1 bt)

WS 92/100

Etichetta lievemente consumata
Slightly scuffed label

2019 (1 bt)

Etichetta lievemente consumata
Slightly scuffed label

2020 (1 bt)

RP 95/100

Etichetta lievemente consumata
Slightly scuffed label

2021 (1 bt)

Etichetta lievemente consumata
Slightly scuffed label

Dalla cantina di un ristorante della Valle d'Aosta
From the cellar of an Aosta Valley restaurant

(Tot. 5 bts)

€ 650 ♦

187

Gaia&Rey 2014, Gaja
Langhe DOP

WS 92/100

Cassa originale in legno
Original wooden case

Collezionista privato
Private collector

(3 bts)

€ 350 ♦

188

Gaia&Rey 2015, Gaja
Cassa originale in legno
Original wooden case
Collezionista privato
Private collector

(3 bts)

€ 300

189

Gaia&Rey 2015, Gaja
Langhe DOP

Dalla collezione privata di un professionista del settore
From the private collection of a wine professional

(3 bts)

€ 300

190

Selezione Gaja
Langhe DOC

Rossj-Bass 2018

(2 bts)

Alteni di Brassica 2015

(1 bt)

Dalla collezione privata di un professionista del settore
From the private collection of a wine professional

(Tot. 3 bts)

€ 75

191

Selezione 2004, Gaja
Langhe DOC

Sorì San Lorenzo

WS 93/100, RP 98/100

(2 bts)

Costa Russi

WS 97/100, RP 95/100

(2 bts)

Sorì Tildin

WS 95/100, RP 97/100

(2 bts)

Cassa originale in legno

Original wooden case

Dalla cantina privata di un professionista del settore
From the private cellar of a wine professional

(Tot. 6 bts)

€ 900

192

Selezione Gaja 1974

Dolcetto d'Alba Sorì del Turco

Dolcetto d'Alba DOC

3,5 cm, etichetta lievemente consumata

3,5 cm, slightly scuffed label

(1 bt)

Barbera d'Alba Sorì Vagnona

Barbera d'Alba DOC

3,5 cm, etichetta lievemente consumata

3,5 cm, slightly scuffed label

(1 bt)

Collezionista privato

Private collector

(Tot. 2 bts)

€ 50

193

Barolo Riserva Lazzarito 2008, Ettore Germano

Barolo DOCG

Collezionista privato

Private collector

(6 bts)

€ 150

194

Barbaresco 1967, Bruno Giacosa

Barbaresco DOC

Dalla collezione privata di un noto enologo piemontese

*From the private collection of a renowned oenologist
from Piedmont*

(1 bt)

€ 150

195

Barbaresco 1976, Bruno Giacosa

Barbaresco DOCG

Etichetta lievemente macchiata

Slightly stained label

Collezionista privato

Private collector

(1 bt)

€ 150

BRUNO GIACOSA

BAROLO

DOCG

ABKK01711

K1HF4S39MV10

Denominazione di Origine Controllata

RISERVA



BAROLO

DENOMINAZIONE DI ORIGINE CONTROLLATA E GARANTITA

FALLETTO
VIGNA LE ROCCHE
2014

*Di questa annata sono state prodotte N. 10656 bottiglie da litri 0,750
N. 1500 magnum da litri 1,5 e
N. 200 magnum da litri 3*



FALLETTO
di Bruno Giacosa

75cl e IMBOTTIGLIATO DA BRUNO GIACOSA & C. S.A.S.
NEIVE - ITALIA - PRODUCT OF ITALY 14,5% vol

lotto | lot 206

BRUNO GIACOSA

BAROLO

DOCG

ABKK01711

TLN0301D5647

Denominazione di Origine Controllata

RISERVA



BAROLO

DENOMINAZIONE DI ORIGINE CONTROLLATA E GARANTITA

FALLETTO
VIGNA LE ROCCHE
2014

*Di questa annata sono state prodotte N. 10656 bottiglie da litri 0,750
N. 1500 magnum da litri 1,5 e
N. 200 magnum da litri 3*

FALLETTO
di Bruno Giacosa

75cl e IMBOTTIGLIATO DA BRUNO GIACOSA & C. S.A.S.
NEIVE - ITALIA - PRODUCT OF ITALY

BRUNO GIACOSA

BAROLO

DOCG

ABKK01711

W52H3Z R3PP36

Denominazione di Origine Controllata

RISERVA



BAROLO

DENOMINAZIONE DI ORIGINE CONTROLLATA E GARANTITA

FALLETTO
VIGNA LE ROCCHE
2014

*Di questa annata sono state prodotte N. 10656 bottiglie da litri 0,750
N. 1500 magnum da litri 1,5 e
N. 200 magnum da litri 3*



FALLETTO
di Bruno Giacosa

75cl e IMBOTTIGLIATO DA BRUNO GIACOSA & C. S.A.S.
NEIVE - ITALIA - PRODUCT OF ITALY 14,5% vol

196

Barbaresco Rio Sordo Etichetta Bianca 1985,
Bruno Giacosa
Barbaresco DOCG

Etichetta lievemente sporca
Slightly soiled label

Dalla cantina privata di un ristorante milanese
From the private cellar of an restaurant in Milan

(1 bt)

€ 150

197

Barbaresco Santo Stefano di Neive Riserva Etichetta Rossa 1990,
Bruno Giacosa
Barbaresco DOCG

RP 96/100
Etichetta lievemente consumata

Slightly scuffed label
Collezionista privato
Private collector

(1 bt)

€ 450

198

Barbaresco Santo Stefano di Neive Riserva Etichetta Rossa 1998,
Bruno Giacosa
Barbaresco DOCG

Spalla, etichetta lievemente consumata
Very high shoulder, slightly scuffed label

Collezionista privato
Private collector

(1 bt)

€ 275

199

Barolo Villero di Castiglione Falletto Etichetta Bianca 1989,
Bruno Giacosa
Barolo DOCG

1 bt etichetta lievemente macchiata
1 bt slightly stained label

Collezionista privato
Private collector

(6 bts)

€ 1.200

200

Selezione Barbaresco DOCG

Barbaresco Asili Etichetta Bianca 2012,
Azienda Agricola Falletto di Bruno Giacosa
(1 bt)

Barbaresco Santo Stefano di Neive etichetta bianca 2005,
Bruno Giacosa
WS 90/100, RP 95/100

Etichetta lievemente macchiata, collarino macchiato
e lievemente strappato
Slightly stained label, stained and slightly torn neck label
(1 bt)

Collezionista privato
Private collector

(Tot. 2 bts)

€ 175

201

Barolo Falletto Etichetta Bianca 2007,
Azienda Agricola Falletto di Bruno Giacosa
Barolo DOCG

WS 96/100

Dalla collezione privata di un esperto piemontese
From the private collection of a Piedmontese expert

(1 bt)

€ 75

202

Barolo Falletto Etichetta Bianca 2016,
Azienda Agricola Falletto di Bruno Giacosa
Barolo DOCG

WS 95/100, RP 97/100

Collezionista privato
Private collector

(6 bts)

€ 450

203

Barolo Falletto Vigna Le Rocche Etichetta Bianca 2013,
Azienda Agricola Falletto di Bruno Giacosa
Barolo DOCG

WS 97/100, RP 97/100

Cassa originale in legno
Original wooden case

Dalla collezione privata di un esperto piemontese
From the private collection of a Piedmontese expert

(1 Mag)

€ 175

204

Barolo Falletto Vigna Le Rocche Etichetta Bianca 2013,
Azienda Agricola Falletto di Bruno Giacosa
Barolo DOCG

WS 95/100, RP 95/100

Dalla cantina di un ristorante della Valle d'Aosta
From the cellar of an Aosta Valley restaurant

(2 bts)

€ 200 ♦

205

Barolo Falletto Vigna Le Rocche Riserva Etichetta Rossa 2012,
Azienda Agricola Falletto di Bruno Giacosa
Barolo DOCG

WS 97/100, RP 96/100

Dalla cantina di un ristorante della Valle d'Aosta
From the cellar of an Aosta Valley restaurant

(2 bts)

€ 400 ♦

206

Barolo Falletto Vigna Le Rocche Riserva Etichetta Rossa 2014,
Azienda Agricola Falletto di Bruno Giacosa
Barolo DOCG

WS 96/100, RP 97/100

1 bt etichetta strappata, cassa originale in legno
1 bt torn label, original wooden case

Dalla cantina privata di un professionista del settore
From the private cellar of a wine professional

(6 bts)

€ 900

207

Barolo Rocche del Falletto Riserva Etichetta rossa 2008,
Azienda Agricola Falletto di Bruno Giacosa
Barolo DOCG

WS 97/100

Cassa originale in legno
Original wooden case

Dalla collezione privata di un esperto piemontese
From the private collection of a Piedmontese expert

(1 Mag)

€ 450

208

Barolo Rocche del Falletto Riserva Etichetta rossa 2012,
Azienda Agricola Falletto di Bruno Giacosa
Barolo DOCG

WS 97/100, RP 96/100

Cassa originale in legno
Original wooden case

Dalla collezione privata di un esperto piemontese
From the private collection of a Piedmontese expert

(1 Mag)

€ 400

209

Barolo Gavarini Chiniera 2015, Elio Grasso
Barolo DOCG

WS 95/100, RP 96/100

Etichetta lievemente sporca
Slightly soiled label
Collezionista privato
Private collector

(1 bt)

€ 25 ♦

210

Barolo Ginestra Casa Maté 2012, Elio Grasso
Barolo DOCG

RP 95/100

Collezionista privato
Private collector

(6 bts)

€ 150

211

Barbaresco Vürsù Gallina, La Spinetta
Barbaresco DOCG

1999 (1 bt)

2000 (1 bt)

WS 96/100

2001 (1 bt)

WS 92/100

Collezionista privato
Private collector

(Tot. 3 bts)

€ 150

212

Barbaresco Vürsù Staderi, La Spinetta
Barbaresco DOCG

1996 (1 bt)
1999 (1 bt)
WS 93/100
2000 (1 bt)
WS 92/100
2001 (1 bt)
WS 93/100
2007 (1 bt)
WS 93/100
Collezionista privato
Private collector

(Tot. 5 bts)

€ 250

213

Barbaresco Vürsù Valeirano, La Spinetta
Barbaresco DOCG

2000 (1 bt)
2 cm, etichetta grinzata e lievemente strappata
2 cm, wrinkled and slightly torn label
2001 (1 bt)
WS 93/100
3 cm, etichetta grinzosa, segni di vecchie perdite
3 cm, wrinkled label, sign of old seepage
Collezionista privato
Private collector

(Tot. 2 bts)

€ 100

214

Selezione La Spinetta

Barbaresco Vürsù Valeirano 1999
Barbaresco DOCG

WS 93/100
Etichetta lievemente strappata
Slightly torn label
(1 bt)

Barolo Vürsù Campè 2000
Barolo DOCG
Etichetta lievemente macchiata
Slightly stained label
(1 bt)
Collezionista privato
Private collector

(Tot. 2 bts)

€ 100

215

Selezione Barbaresco, La Spinetta
Barbaresco DOCG

Barbaresco Campè Vursù 2004
RP 95/100
(1 bt)
Barbaresco Vigneto Staderi 2005
(1 bt)
Barbaresco Vigneto Valeirano Vursù 1998
3,5 cm, retroetichetta lievemente strappata
3,5 cm, slightly torn back label
(1 bt)
Barbaresco Vigneto Valeirano Vursù 2004
(1 bt)
Collezionista privato
Private collector

(Tot. 4 bts)

€ 225

216

Barolo Cannubi 2014, Marchesi di Barolo
Barolo DOCG

WS 90/100
Collezionista privato
Private collector

(6 bts)

€ 175

217

Barolo Cerequio 1989, Marengo Marena
Barolo DOCG

Collezionista privato
Private collector

(6 bts)

€ 300

218

Barolo Annata 1968, Cantina Mascarello
Barolo DOCG

Collezionista privato
Private collector

(1 bt)

€ 150

219

Barolo Canubbi 1961, Cantina Mascarello
Barolo DOCG

Collezionista privato
Private collector

(1 bt)

€ 150

220

Barolo Canubbi Riserva 1958, Cantina Mascarello
Barolo DOCG

1 bt capsula macchiata
1 bt stained capsule
Collezionista privato
Private collector

(2 bts)

€ 300

221

Barolo 1964, Bartolo Mascarello
Barolo DOCG

2,5 cm, etichetta lievemente sporca e strappata, collarino macchiato
2,5 cm, slightly soiled and torn label, stained neck label
Collezionista privato
Private collector

(1 Mag)

€ 500

222

Barolo 1967, Bartolo Mascarello
Barolo DOCG

3 cm, etichetta lievemente sporca
3 cm, slightly soiled label
Collezionista privato
Private collector

(1 bt)

€ 150

223

Barolo 1985, Bartolo Mascarello
Barolo DOCG

RP 95/100
2 cm, etichetta sporca e consumata
2 cm, soiled and scuffed label
Collezionista privato
Private collector

(1 bt)

€ 150

224

Barolo 1989, Bartolo Mascarello
Barolo DOCG

Collezionista privato
Private collector

(3 bts)

€ 600

225

Barolo 1990, Bartolo Mascarello
Barolo DOCG

Collezionista privato
Private collector

(5 bts)

€ 1.000

226

Barolo 1991, Bartolo Mascarello
Barolo DOCG

Collezionista privato
Private collector

(5 bts)

€ 750

227

Barolo 1992, Bartolo Mascarello
Barolo DOCG

1 bt etichetta lievemente macchiata
1 bt slightly stained label
Collezionista privato
Private collector

(5 bts)

€ 750

228

Barolo 1993, Bartolo Mascarello
Barolo DOCG

Collezionista privato
Private collector

(5 bts)

€ 750



1987



Barolo
Prodotto imbottigliato da
Bartolo Mascarello
IN BAROLO - ITALIA

75 cl e
NON SOFFERIRE IL VENTILAMENTO
14% vol

1988



Barolo
Prodotto imbottigliato da
Bartolo Mascarello
IN BAROLO - ITALIA

75 cl e
NON SOFFERIRE IL VENTILAMENTO
14% vol

1989



Barolo
Prodotto imbottigliato da
Bartolo Mascarello
IN BAROLO - ITALIA

75 cl e
NON SOFFERIRE IL VENTILAMENTO
13,5% vol

1990



Barolo
Prodotto imbottigliato da
Bartolo Mascarello
IN BAROLO - ITALIA

75 cl e
NON SOFFERIRE IL VENTILAMENTO
14% vol

1991



Barolo
Prodotto imbottigliato da
Bartolo Mascarello
IN BAROLO - ITALIA

75 cl e
NON SOFFERIRE IL VENTILAMENTO
14% vol

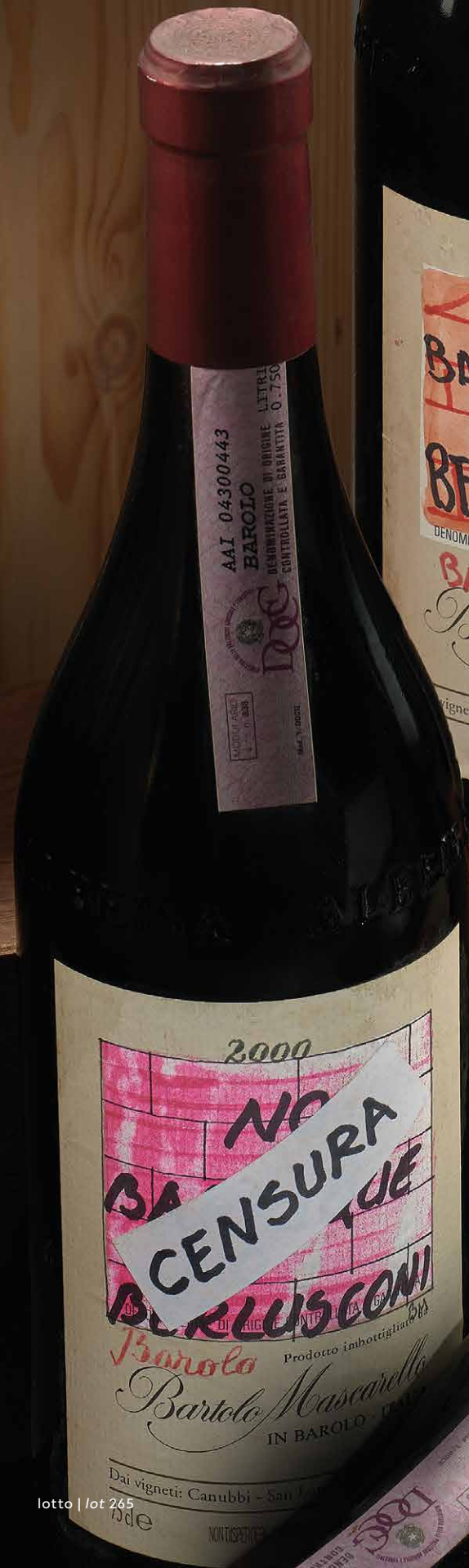

229

Barolo 1995, Bartolo Mascarello
Barolo DOCG

Etichetta lievemente sporca
Slightly soiled label
Collezionista privato
Private collector

(1 bt)

€ 150

230

Barolo 1995, Bartolo Mascarello
Barolo DOCG

Collezionista privato
Private collector

(5 bts)

€ 750

231

Barolo 1996, Bartolo Mascarello
Barolo DOCG

2,5 cm, etichetta lievemente sporca e strappata
2,5 cm, slightly soiled and torn label
Collezionista privato
Private collector

(1 bt)

€ 175 ♦

232

Barolo 1996, Bartolo Mascarello
Barolo DOCG

Collezionista privato
Private collector

(5 bts)

€ 750

233

Barolo etichetta "No Barrique No Berlusconi" 1997,
Bartolo Mascarello
Barolo DOCG

Spalla alta
Top shoulder
Collezionista privato
Private collector

(1 Mag)

€ 1.000

234

Barolo 1997, Bartolo Mascarello
Barolo DOCG

Collezionista privato
Private collector

(5 bts)

€ 750

235

Barolo 1998, Bartolo Mascarello
Barolo DOCG

Collezionista privato
Private collector

(5 bts)

€ 750

236

Barolo etichetta "No Barrique No Berlusconi" 1998,
Bartolo Mascarello
Barolo DOCG

Dalla cantina privata di un professionista del settore
From the private cellar of a wine professional

(1 bt)

€ 500

237

Barolo 1999, Bartolo Mascarello
Barolo DOCG

WS 93/100
2 cm, etichetta sporca
2 cm, soiled label
Collezionista privato
Private collector

(1 bt)

€ 175 ♦

238

Barolo etichetta "No Barrique No Berlusconi" 1999,
Bartolo Mascarello
Barolo DOCG

WS 93/100
Etichetta danneggiata, capsula lievemente consumata
Damaged label, slightly scuffed capsule
Collezionista privato
Private collector

(1 bt)

€ 600 ♦

239

Barolo 1999, Bartolo Mascarello
Barolo DOCG

Collezionista privato
Private collector

(5 bts)

€ 750

240

Barolo 2000, Bartolo Mascarello
Barolo DOCG

WS 95/100
2 bts 1,5 cm, 2 bts etichette macchiate,
2 bts capsule lievemente consumate
2 bts 1,5 cm, 2 bts stained labels,
2 bts slightly scuffed capsules
Collezionista privato
Private collector

(2 bts)

€ 325 ♦

241

Barolo 2000, Bartolo Mascarello
Barolo DOCG

WS 95/100
Collezionista privato
Private collector

(5 bts)

€ 750

242

Barolo 2001, Bartolo Mascarello
Barolo DOCG

Collezionista privato
Private collector

(5 bts)

€ 750

243

Barolo 2009, Bartolo Mascarello
Barolo DOCG

WS 92/100
1 bt etichetta disegnata
1 bt drawn label
Collezionista privato
Private collector

(6 bts)

€ 900

244

Barolo 2010, Bartolo Mascarello
Langhe DOP

1 bt etichetta disegnata
1 bt drawn label
Collezionista privato
Private collector

(6 bts)

€ 1.200

245

Barolo 2011, Bartolo Mascarello
Barolo DOCG

1 bt etichetta disegnata
1 bt drawn label
Collezionista privato
Private collector

(6 bts)

€ 600

246

Barolo 2011, Bartolo Mascarello
Barolo DOCG

WS 95/100
Collezionista privato
Private collector

(1 Mag)

€ 400

247

Barolo 2012, Bartolo Mascarello
Barolo DOCG

WS 95/100
1 bt etichetta disegnata
1 bt drawn label
Collezionista privato
Private collector

(6 bts)

€ 700

248

Barolo 2012, Bartolo Mascarello
Barbaresco DOCG

WS 95/100
Collezionista privato
Private collector

(1 Mag)

€ 400

249

Barolo 2013, Bartolo Mascarello
Barolo DOCG

1 bt etichetta disegnata
1 bt drawn label
Collezionista privato
Private collector

(6 bts)

€ 900

250

Barolo 2013, Bartolo Mascarello
Barolo DOCG

WS 96/100, RP 96/100
Collezionista privato
Private collector

(1 Mag)

€ 400

251

Barolo 2014, Bartolo Mascarello
Barolo DOCG

1 bt etichetta disegnata
1 bt drawn label
Collezionista privato
Private collector

(6 bts)

€ 600

252

Barolo 2015, Bartolo Mascarello
Barolo DOCG

WS 94/100, RP 95/100
Dalla collezione privata di un esperto piemontese
From the private collection of a wine expert

(1 bt)

€ 150

253

Barolo 2015, Bartolo Mascarello
Barolo DOCG

1 bt etichetta disegnata
1 bt drawn label
Collezionista privato
Private collector

(6 bts)

€ 700

254

Barolo 2016, Bartolo Mascarello
Barolo DOCG

1 bt etichetta disegnata
1 bt drawn label
Collezionista privato
Private collector

(6 bts)

€ 1.200

255

Barolo etichetta disegnata 2016, Bartolo Mascarello
Barolo DOCG

Dalla cantina privata di un professionista del settore
From the private cellar of a wine professional

(1 bt)

€ 250

256

Barolo etichetta disegnata 2017, Bartolo Mascarello
Barolo DOCG

Cassa originale in legno
Original wooden case
Dalla cantina privata di un professionista del settore
From the private cellar of a wine professional

(1 Mag)

€ 350

257

Barolo 2017, Bartolo Mascarello
Barolo DOCG

WS 93/100
Cartone originale
Original carton
Dalla cantina privata di un professionista del settore
From the private cellar of a wine professional

(6 bts)

€ 750

258

Barolo 2017, Bartolo Mascarello
Barolo DOCG

1 bt etichetta disegnata
1 bt drawn label
Collezionista privato
Private collector

(6 bts)

€ 600



AAE 025660
BAROLO
DENOMINAZIONE DI ORIGINE
CONTROLLATA E GARANTITA

AAF 025
BAROLO
DENOMINAZIONE DI ORIGINE
CONTROLLATA E GARANTITA

AAF 06661653
BAROLO
DENOMINAZIONE DI ORIGINE
CONTROLLATA E GARANTITA

AAE 025660
BAROLO
DENOMINAZIONE DI ORIGINE
CONTROLLATA E GARANTITA

AAB 07080977
BAROLO
DENOMINAZIONE DI ORIGINE
CONTROLLATA E GARANTITA

AAC 0261886
BAROLO
DENOMINAZIONE DI ORIGINE
CONTROLLATA E GARANTITA

AAI 04300443
BAROLO
DENOMINAZIONE DI ORIGINE
CONTROLLATA E GARANTITA

AAE 0690061
BAROLO
DENOMINAZIONE DI ORIGINE
CONTROLLATA E GARANTITA

1988
BARRICATA
DENOMINAZIONE DI ORIGINE CONTROLLATA E GARANTITA

1989
Barolo
DENOMINAZIONE DI ORIGINE CONTROLLATA E GARANTITA
Prodotto imbottigliato da

1999
Barolo
DENOMINAZIONE DI ORIGINE CONTROLLATA E GARANTITA

2000
NO CENSURA BERLUSCONI
Barolo
DENOMINAZIONE DI ORIGINE CONTROLLATA E GARANTITA
Prodotto imbottigliato da
Barolo Mascarello
IN BAROLO - ITALIA

1991
Barolo
DENOMINAZIONE DI ORIGINE CONTROLLATA E GARANTITA
Prodotto imbottigliato da
Barolo Mascarello
IN BAROLO - ITALIA
San Lorenzo - Rue - Roc
14%

Barolo
BARRIQUE
NO CENSURA BERLUSCONI
6867
DENOMINAZIONE DI ORIGINE CONTROLLATA E GARANTITA
Prodotto imbottigliato da
Barolo Mascarello
IN BAROLO - ITALIA
San Lorenzo - Rue - Roc
13,5% vol

AAH 08251395
BAROLO
DENOMINAZIONE DI ORIGINE
CONTROLLATA E GARANTITA



1997



DENOMINAZIONE DI ORIGINE CONTROLLATA E GARANTITA

BAROLO Prodotto imbottigliato da

Bartolo Mascarello

IN BAROLO - ITALIA

Dai vigneti: Canubbi - San Lorenzo - Rué - Rocche

75cl e NON OSSEPERE IL VETRO NELL'AMBENTE 14% vol

1998



DENOMINAZIONE DI ORIGINE CONTROLLATA E GARANTITA

Barolo Prodotto imbottigliato da

Bartolo Mascarello

IN BAROLO - ITALIA

Dai vigneti: Canubbi - San Lorenzo - Rué - Rocche

1999



Quando Questo Gallo CANTERA' Credito si Fera'

DENOMINAZIONE DI ORIGINE CONTROLLATA E GARANTITA

Barolo Prodotto imbottigliato da

Bartolo Mascarello

IN BAROLO - ITALIA

Dai vigneti: Canubbi - San Lorenzo - Rué - Rocche

1996

NO BARRIQUE NO BERIUSCONI



DENOMINAZIONE DI ORIGINE CONTROLLATA E GARANTITA

BAROLO Prodotto imbottigliato da

Bartolo Mascarello

IN BAROLO - ITALIA

Dai vigneti: Canubbi - San Lorenzo - Rué - Rocche

75cl e NON OSSEPERE IL VETRO NELL'AMBENTE 14% vol

AAG 03282427

BAROLO

DENOMINAZIONE DI ORIGINE CONTROLLATA E GARANTITA



AAH 0101996

BAROLO

DENOMINAZIONE DI ORIGINE CONTROLLATA E GARANTITA



AAH 08253465

BAROLO

DENOMINAZIONE DI ORIGINE CONTROLLATA E GARANTITA



AAI 04300922

BAROLO

DENOMINAZIONE DI ORIGINE CONTROLLATA E GARANTITA



DOCG

AAJ 03177478

BAROLO



259

Barolo 2019, Bartolo Mascarello

Barolo DOCG

WS 95/100, RP 98/100

Casse originali in legno singole

Original single wooden cases

Dalla cantina di un attento collezionista trentino

From the cellar of meticulous Trentino collector

(3 Mag)

€ 1.100

260

Barolo 2020, Bartolo Mascarello

Barolo DOCG

Cartone originale

Original carton

Dalla cantina di un attento collezionista trentino

From the cellar of meticulous Trentino collector

(6 bts)

€ 900

261

Barolo 2020, Bartolo Mascarello

Barolo DOCG

1 bt etichetta disegnata, cartone originale

1 bt drawn label, original carton

Dalla cantina di un attento collezionista trentino

From the cellar of meticulous Trentino collector

(6 bts)

€ 900

262

Barolo 2020, Bartolo Mascarello

Barolo DOCG

Cartone originale

Original carton

Collezionista privato

Private collector

(3 bts)

€ 300

263

Barolo, Bartolo Mascarello

Barolo DOCG

1997 (1 bt)

2003 (2 bts)

Etichette disegnate

Drawn labels

Collezionista privato

Private collector

(Tot. 3 bts)

€ 450

264

Selezione Bartolo Mascarello

Barolo DOCG

Barolo 1987

Etichetta macchiata

Stained label

(1 bt)

Barolo etichetta disegnata 1988

(1 bt)

Barolo etichetta disegnata 1989

RP 96/100

Etichetta macchiata

Stained label

(1 bt)

Barolo etichetta disegnata 1990

(1 bt)

Barolo etichetta disegnata 1991

Etichetta lievemente macchiata

Slightly stained label

(1 bt)

Barolo etichetta disegnata 1992

(1 bt)

Barolo etichetta disegnata 1993

(1 bt)

Barolo etichetta disegnata 1995

Etichetta lievemente macchiata

Slightly stained label

(1 bt)

**Barolo etichetta "Il ne faut pas faire des
barriques mais des barricades" 1996**

Etichetta lievemente macchiata

Slightly stained label

(1 bt)

Barolo 1997

Etichetta macchiata

Stained label

(1 bt)

Barolo 1998

Etichetta macchiata

Stained label

(1 bt)

**Barolo etichetta "Quando questo gallo canterà
credito si farà" 1999**

WS 93/100

(1 bt)

Barolo etichetta disegnata 2000

WS 95/100

Etichetta lievemente macchiata

Slightly stained label

(1 bt)

Barolo etichetta disegnata 2001

Etichetta lievemente macchiata

Slightly stained label

(1 bt)

Collezionista privato

Private collector

(Tot. 14 bts)

€ 2.800

265

Selezione Bartolo Mascarello

Barolo DOCG

Barolo etichetta "No Barrique No Berlusconi" 1996

Etichetta macchiata

Stained label

(1 bt)

Barolo etichetta disegnata 1998

Etichetta macchiata

Stained label

(1 bt)

Barolo etichetta "No Barrique No Berlusconi" 1999

(1 bt)

Barolo etichetta 'Censura' 2000

WS 95/100

(1 bt)

Collezionista privato

Private collector

(Tot. 4 bts)

€ 800

266

Barolo, Bartolo Mascarello

Barolo DOCG

2010 (1 bt)

RP 96/100

2011 (1 bt)

WS 93/100

2012 (1 bt)

WS 95/100

Dalla cantina privata di un professionista del settore

From the private cellar of a wine professional

(Tot. 3 bts)

€ 500

267

Nebbiolo 2022, Bartolo Mascarello

Langhe DOC

Cartone originale

Original carton

Dalla cantina di un attento collezionista trentino

From the cellar of meticulous Trentino collector

(6 bts)

€ 150

268

Barolo Monprivato Castiglione Falletto 1974,

Giuseppe Mascarello & Figlio

Barolo DOCG

Etichetta molto sporca e macchiata

Very soiled and stained label

Collezionista privato

Private collector

(1 bt)

€ 50

269

Barolo Monprivato 1988, Giuseppe Mascarello & Figlio

Barolo DOCG

Collezionista privato

Private collector

(5 bts)

€ 500

270

Barolo Monprivato 1989, Giuseppe Mascarello & Figlio

Barolo DOCG

RP 98/100

Collezionista privato

Private collector

(6 bts)

€ 600

271

Barolo Monprivato 2013, Giuseppe Mascarello & Figlio

Barolo DOCG

WS 96/100, RP 95/100

Collezionista privato

Private collector

(6 bts)

€ 450



MONPRIVATO®
 CASTIGLIONE FALLETTO
 1989 75 cl e
 13539 ALBEISE - 482 MAGNUM - 91 GRANDI ALBEISE
 No 06787

BAROLO
 DENOMINAZIONE DI ORIGINE CONTROLLATA E GARANTITA
 IMBOTTIGLIATO ALL'ORIGINE DALL'AZIENDA AGRICOLA
MASCARELLO
 GIUSEPPE E FIGLIO
 CASTIGLIONE FALLETTO - ITALIA
 PROPRIETARI PRODUTTORI DAL 1881
ARCHIO PROGETTO ESCLUSIVO GIANNI GALLO DEPOSITATI



MONPRIVATO®
 CASTIGLIONE FALLETTO
 1989 75 cl e
 9 ALBEISE - 482 MAGNUM - 91 GRANDI ALBEISE
 No 0378

BAROLO
 DENOMINAZIONE DI ORIGINE CONTROLLATA E GARANTITA
 IMBOTTIGLIATO ALL'ORIGINE DALL'AZIENDA AGRICOLA
MASCARELLO
 GIUSEPPE E FIGLIO
 CASTIGLIONE FALLETTO - ITALIA
 PROPRIETARI PRODUTTORI DAL 1881
ARCHIO PROGETTO ESCLUSIVO GIANNI GALLO DEPOSITATI



MONPRIVATO®
 IN CASTIGLIONE FALLETTO
 13,5% VOL. 2013 75 cl e
 23319 ALBEISE - 691 MAGNUM - 96 DOPPI MAGNUM - 14 LITRI 5
 ALBEISA No 9432

BAROLO
 DENOMINAZIONE DI ORIGINE CONTROLLATA E GARANTITA
 MONPRIVATO
 IMBOTTIGLIATO ALL'ORIGINE DALL'AZIENDA AGRICOLA
MASCARELLO
 GIUSEPPE E FIGLIO
 CASTIGLIONE FALLETTO - ITALIA
 NELLA CANTINA DI MONCHIERO - ITALIA
 PRODOTTO IN ITALIA
 PROPRIETARI PRODUTTORI DAL 1881



MONPRIVATO®
 CASTIGLIONE FALLETTO
 2013 75 cl e
 691 MAGNUM - 96 DOPPI MAGNUM - 14 LITRI 5
 No 9440

BAROLO
 DENOMINAZIONE DI ORIGINE CONTROLLATA E GARANTITA
 MONPRIVATO
 IMBOTTIGLIATO ALL'ORIGINE DALL'AZIENDA AGRICOLA
MASCARELLO
 GIUSEPPE E FIGLIO
 CASTIGLIONE FALLETTO - ITALIA
 NELLA CANTINA DI MONCHIERO - ITALIA
 PRODOTTO IN ITALIA
 PROPRIETARI PRODUTTORI DAL 1881



MONPRIVATO®
 CASTIGLIONE FALLETTO
 2013 75 cl e
 691 MAGNUM - 96 DOPPI MAGNUM - 14 LITRI 5
 No 9440

BAROLO
 DENOMINAZIONE DI ORIGINE CONTROLLATA E GARANTITA
 MONPRIVATO
 IMBOTTIGLIATO ALL'ORIGINE DALL'AZIENDA AGRICOLA
MASCARELLO
 GIUSEPPE E FIGLIO
 CASTIGLIONE FALLETTO - ITALIA
 NELLA CANTINA DI MONCHIERO - ITALIA
 PRODOTTO IN ITALIA
 PROPRIETARI PRODUTTORI DAL 1881

272

Selezione Giuseppe Mascarello&Figlio
Barolo DOCG

Barolo Perno 2010
Etichetta lievemente strappata
Slightly torn label
(1 bt)

Barolo Villero 2011
Etichetta lievemente segnata
Slightly marked label
(1 bt)

Dalla collezione privata di un esperto piemontese
From the private collection of a Piedmontese expert

(Tot. 2 bts)

€ 75

273

Selezione Massolino
Barolo DOCG

Barolo Parafada 2011
WS 93/100
(1 bt)

Barolo Parafada 2010
WS 95/100, RP 95/100
(1 bt)

Barolo Margheria 2010
WS 96/100
(1 bt)

Dalla collezione privata di un esperto piemontese
From the private collection of a Piedmontese expert

(Tot. 3 bts)

€ 100

274

Barolo Vignarionda 2012, Luigi Pira
Barolo DOCG

WS 94/100
Collezionista privato
Private collector

(6 bts)

€ 150

275

Barolo Riserva Speciale 1964, Poderi Aldo Conterno
Barolo DOCG

4,5 cm, etichetta lievemente macchiata
4,5 cm, slightly stained label
Collezionista privato
Private collector

(1 bt)

€ 75

276

Barolo Annata 1974, Poderi Aldo Conterno
Barolo DOCG

4,5 cm, etichetta e retroetichetta sporche, collarino sporco
4,5 cm, soiled label and back label, soiled neck label
Collezionista privato
Private collector

(1 bt)

€ 75

277

Barolo Bussia 1998, Poderi Aldo Conterno
Barolo DOCG

Collezionista privato
Private collector

(6 bts)

€ 225

278

Barolo Granbussia Riserva 1996, Poderi Aldo Conterno
Barolo DOCG

Collezionista privato
Private collector

(6 bts)

€ 650

279

Barolo Granbussia Riserva 1999, Poderi Aldo Conterno
Barolo DOCG

RP 95/100
Dalla collezione privata di un esperto piemontese
From the private collection of a wine expert

(1 bt)

€ 150

280

Barolo Bussia Romirasco 2006, Poderi Aldo Conterno
Barolo DOCG

WS 97/100
2 bts etichetta lievemente macchiata
2 bts slightly stained label
Collezionista privato
Private collector

(5 bts)

€ 375

281

Barolo Bussia Romirasco 2016, Poderi Aldo Conterno
Barolo DOCG

RP 95/100
Cassa originale in legno
Original wooden case
Collezionista privato
Private collector

(3 bts)

€ 225

282

Barbaresco Don Fiorino Riserva 2016, Produttori del Barbaresco
Barbaresco DOCG

WS 95/100
Cassa originale in legno
Original wooden case
Dalla cantina di un attento collezionista trentino
From the cellar of meticulous Trentino collector

(3 bts)

€ 150

283

Barbaresco Ovello Riserva 2017, Produttori del Barbaresco
Barbaresco DOCG

Cartone originale
Original carton
Dalla cantina privata di un professionista del settore
From the private cellar of a wine professional

(3 Mag)

€ 75

284

Barbaresco Pora Riserva 2016, Produttori del Barbaresco
Barbaresco DOCG

WS 95/100
Cartone originale
Original carton
Dalla cantina privata di un professionista del settore
From the private cellar of a wine professional

(6 bts)

€ 150

285

Barbaresco Rabaja Riserva 2019, Produttori del Barbaresco
Barbaresco DOCG

Cartone originale
Original carton
Dalla cantina di un attento collezionista trentino
From the cellar of meticulous Trentino collector

(3 bts)

€ 75

286

Barbaresco Riserva Collection 2017, Produttori del Barbaresco
Barbaresco DOCG

Pora
(1 bt)
Rabajà
(1 bt)
Montestefano
(1 bt)
Montefico
(1 bt)
Ovello
(1 bt)
Muncagota
(1 bt)
Pajè
(1 bt)
Rio Sordo
(1 bt)
Asili
(1 bt)
Cassa originale in legno
Original wooden case
Collezionista privato
Private collector

(Tot. 9 bts)

€ 300

287

Barolo Ravera 2016, Réva
Barolo DOCG

Cassa originale in legno
Original wooden case
Dalla collezione privata di un esperto del settore
From the private collection of a wine expert

(1 Mag)

€ 75



Giuseppe Rinaldi

VENDEMMIA 2016

RINALDI

GR

TENUTE PROPRIE

BAROLO

DENOMINAZIONE DI ORIGINE CONTROLLATA E GARANTITA

BRUNATE

GIUSEPPE RINALDI

BAROLO

Rinaldi

VENDEMMIA 2016

RINALDI

GR

TENUTE PROPRIE

BAROLO

DENOMINAZIONE DI ORIGINE CONTROLLATA E GARANTITA

BRUNATE

GIUSEPPE RINALDI

BAROLO

Rinaldi

VENDEMMIA 2016

RINALDI

GR

TENUTE PROPRIE

BAROLO

DENOMINAZIONE DI ORIGINE CONTROLLATA E GARANTITA

BRUNATE

GIUSEPPE RINALDI

BAROLO

Giuseppe Rinaldi

VENDEMMIA 2016

RINALDI

GR

TENUTE PROPRIE

BAROLO

DENOMINAZIONE DI ORIGINE CONTROLLATA E GARANTITA

BRUNATE

GIUSEPPE RINALDI

BAROLO

lotto | lot 291

288

Barolo 1964, Giuseppe Rinaldi
Barolo DOCG

Etichetta macchiata e strappata
Stained and torn label
Collezionista privato
Private collector

(4 bts)

€ 800

289

Barolo Annata 1975, Giuseppe Rinaldi
Barolo DOCG

Etichetta lievemente macchiata e strappata
Slightly stained and torn label
Collezionista privato
Private collector

(1 bt)

€ 200

290

Barolo Brunate, Giuseppe Rinaldi
Barolo DOCG

2011 (3 bts)
WS 93/100
2012 (3 bts)
WS 92/100, RP 95/100
Collezionista privato
Private collector

(Tot. 6 bts)

€ 900

291

Barolo Brunate 2016, Giuseppe Rinaldi
Barolo DOCG

WS 96/100, RP 97/100
Collezionista privato
Private collector

(6 bts)

€ 900

292

Barolo Brunate 2017, Giuseppe Rinaldi
Barolo DOCG

WS 95/100
Collezionista privato
Private collector

(6 bts)

€ 900

293

Barolo Brunate 2020, Giuseppe Rinaldi
Barolo DOCG

Dalla cantina di un attento collezionista trentino
From the cellar of meticulous Trentino collector

(1 bt)

€ 150

294

Barolo Cannubi San Lorenzo-Ravera 1998, Giuseppe Rinaldi
Barolo DOCG

1,5 cm, etichetta danneggiata, capsula macchiata
1,5 cm, damaged label, stained capsule
Collezionista privato
Private collector

(1 bt)

€ 225

295

Barolo Cannubi San Lorenzo Ravera 1999, Giuseppe Rinaldi
Barolo DOCG

WS 95/100, RP 96/100
Collezionista privato
Private collector

(6 bts)

€ 900

296

Selezione Giuseppe Rinaldi 2013
Barolo DOCG

Barolo Brunate
WS 95/100
(3 bts)
Barolo Tre Tine
WS 95/100
(3 bts)
Collezionista privato
Private collector

(Tot. 6 bts)

€ 800

297

Selezione Giuseppe Rinaldi 2014

Barolo DOCG

Barolo Brunate

(3 bts)

Barolo Tre Tine

WS 94/100

(3 bts)

Collezionista privato

Private collector

(Tot. 6 bts)

€ 800

298

Selezione Giuseppe Rinaldi 2015

Barolo DOCG

Barolo Brunate

WS 94/100, RP 95/100

(3 bts)

Barolo Tre Tine

WS 95/100, RP 95/100

(3 bts)

Collezionista privato

Private collector

(Tot. 6 bts)

€ 900

299

Nebbiolo 2022, Giuseppe Rinaldi

Langhe DOC

Dalla cantina di un attento collezionista trentino

From the cellar of meticulous Trentino collector

(3 bts)

€ 100

300

Barbaresco Ronchi Riserva 2019, Albino Rocca

Barbaresco DOCG

Cassa originale in legno

Original wooden case

Dalla cantina di un attento collezionista trentino

From the cellar of meticulous Trentino collector

(3 bts)

€ 150

301

Barbaresco Maria Adelaide 2006, Bruno Rocca

Barbaresco DOCG

WS 92/100

Collezionista privato

Private collector

(3 bts)

€ 225

302

Barbaresco Rabajà 2006, Bruno Rocca

Barbaresco DOCG

WS 91/100

2 bts etichette lievemente sporche

2 bts slightly soiled labels

Collezionista privato

Private collector

(2 bts)

€ 75

303

Selezione Bruno Rocca

Barbaresco DOCG

Barbaresco Rabajà 2007

WS 91/100

Etichetta lievemente sporca

Slightly soiled label

(1 bt)

Barbaresco Rabajà 2001

WS 93/100

Etichetta lievemente sporca

Slightly soiled label

(1 bt)

Barbaresco Coparossa 2004

WS 93/100

Etichetta lievemente sporca

Slightly soiled label

(1 bt)

Collezionista privato

Private collector

(Tot. 3 bts)

€ 100

304

Barolo Aleste 2014, Luciano Sandrone

Barolo DOCG

WS 93/100

Cassa originale in legno

Original wooden case

Dalla cantina privata di un professionista del settore

From the private cellar of a wine professional

(6 bts)

€ 300



SANDRONE SANDRONE SANDRONE SANDRONE SANDRONE

2 0 1 5

ALESTE

SANDRONE

BAROLO

DENOMINAZIONE DI ORIGINE CONTROLLATA E GARANTITA

2 0 1 5

ALESTE

SANDRONE

BAROLO

DENOMINAZIONE DI ORIGINE CONTROLLATA E GARANTITA

2 0 1 5

ALESTE

SANDRONE

BAROLO

DENOMINAZIONE DI ORIGINE CONTROLLATA E GARANTITA

305

Barolo Aleste 2015, Luciano Sandrone
Barolo DOCG

WS 94/100, RP 95/100
Collezionista privato
Private collector

(6 bts)
€ 300

306

Barolo Aleste 2019, Luciano Sandrone
Barolo DOCG

WS 96/100, RP 97/100
Dalla cantina di un attento collezionista trentino
From the cellar of meticulous Trentino collector

(3 bts)
€ 150

307

Barolo Le Vigne 2000, Luciano Sandrone
Barolo DOCG

WS 95/100
Collezionista privato
Private collector

(6 bts)
€ 225

308

Barolo Le Vigne 2014, Luciano Sandrone
Barolo DOCG

WS 94/100
Cassa originale in legno
Original wooden case
Dalla cantina privata di un professionista del settore
From the private cellar of a wine professional

(6 bts)
€ 300

309

Barolo Le Vigne 2019, Luciano Sandrone
Barolo DOCG

WS 95/100, RP 97/100
Dalla cantina di un attento collezionista trentino
From the cellar of meticulous Trentino collector

(3 bts)
€ 150

310

Selezione Luciano Sandrone
Barbaresco DOCG

Barolo Cannubi Boschis 1999
RP 95/100
(1 bt)

Barolo Le Vigne 2016
WS 95/100, RP 100/100
(2 bts)
Collezionista privato
Private collector

(Tot. 3 bts)

€ 200

311

Barbaresco Camp Gros Martinenga Riserva 2018, Tenuta Cisa
Asinari Marchesi di Gresy
Barbaresco DOCG

WS 96/100, RP 95/100
Cassa originale in legno
Original wooden case
Dalla collezione privata di un esperto del settore
From the private collection of a wine expert

(1 Mag)
€ 100

312

Barbaresco Martinenga 2015, Tenuta Cisa Asinari Marchesi di Gresy
Barbaresco DOCG

Dalla collezione privata di un esperto piemontese
From the private collection of a Piedmontese expert

(1 Mag)
€ 125

313

Barbaresco Martinenga 2018, Tenuta Cisa Asinari Marchesi di Gresy
Barbaresco DOCG

WS 93/100
Casse originali in legno singole
Original single wooden cases
Dalla collezione privata di un esperto del settore
From the private collection of a wine expert

(2 Mag)
€ 150

314

Barbaresco Martinenga 2020,
Tenuta Cisa Asinari Marchesi di Gresy
Barbaresco DOCG

WS 93/100

Cassa originale in legno
Original wooden case

Dalla collezione privata di un esperto del settore
From the private collection of a wine expert

(1 Mag)

€ 75

315

Selezione Tenuta Cisa Asinari Marchesi di Gresy
Barbaresco DOCG

Barbaresco Gaiun Martinenga 2012

WS 90/100

Etichetta strappata
Torn label

(1 bt)

Barbaresco Gaiun Martinenga 2010

(1 bt)

Barbaresco Camp Gros Martinenga Riserva 2010

WS 92/100, RP 96/100

(1 bt)

Barbaresco Camp Gros Martinenga Riserva 2001

WS 92/100

(1 bt)

Dalla collezione privata di un esperto piemontese
From the private collection of a Piedmontese expert

(Tot. 4 bts)

€ 150

316

Selezione Vajra

Barolo DOCG

Barolo Coste di Rose 2016

WS 95/100

(1 bt)

Barolo Bricco delle Viole 2015

WS 94/100

(1 bt)

Barolo Bricco delle Viole 2016

WS 96/100, RP 98/100

(1 bt)

Dalla collezione privata di un esperto piemontese
From the private collection of a Piedmontese expert

(Tot. 3 bts)

€ 75

317

Barolo Brunate 1989, Vietti

Barolo DOCG

Collezionista privato

Private collector

(6 bts)

€ 650

318

Barolo Brunate 1998, Vietti

Barolo DOCG

WS 92/100

1,5 cm, etichetta e retroetichetta lievemente macchiata,
collarino sporco

1,5 cm, slightly stained label and back label, soiled neck label

Collezionista privato

Private collector

(1 bt)

€ 50

319

Barolo Brunate 2011, Vietti

Barolo DOCG

WS 93/100

Cassa originale in legno
Original wooden case

Collezionista privato

Private collector

(3 bts)

€ 225

320

Barolo Castiglione 2000, Vietti

Barolo DOCG

WS 90/100

Cartone originale

Original carton

Collezionista privato

Private collector

(6 bts)

€ 150



IMBOTTIGLIATO DA VIETTI CASTIGLIONE FALLETTO ITALIA

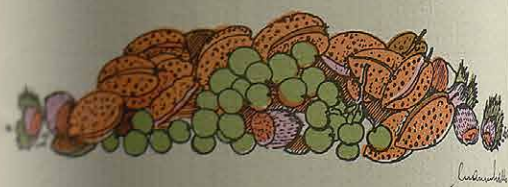

Vietti[®]

1989

BAROLO

DEMINAZIONE DI ORIGINE CONTROLLATA E GARANTITA

ROCCHÉ

13,50% vol.

PRODOTTE 5.036 BOTTIGLIE, 218 MAGNUM, 20 DOPPI MAGNUM

IMBOTTIGLIATO DA VIETTI CASTIGLIONE FALLETTO ITALIA

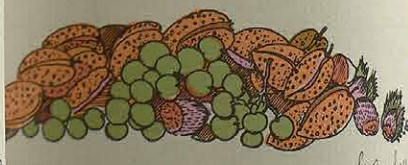

Vietti[®]

1989

BAROLO

DEMINAZIONE DI ORIGINE CONTROLLATA E GARANTITA

ROCCHÉ

PRODOTTE 5.036 BOTTIGLIE, 218 MAGNUM, 20 DOPPI MAGNUM

IMBOTTIGLIATO DA VIETTI CASTIGLIONE FALLETTO ITALIA

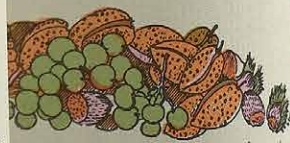

Vietti[®]

1989

BAROLO

DEMINAZIONE DI ORIGINE CONTROLLATA E GARANTITA

ROCCHÉ

PRODOTTE 5.036 BOTTIGLIE, 218 MAGNUM, 20 DOPPI MAGNUM

IMBOTTIGLIATO DA VIETTI CASTIGLIONE FALLETTO ITALIA

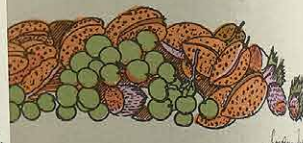

Vietti[®]

1989

BAROLO

DEMINAZIONE DI ORIGINE CONTROLLATA E GARANTITA

ROCCHÉ

PRODOTTE 5.036 BOTTIGLIE, 218 MAGNUM, 20 DOPPI MAGNUM

lotto | lot 328

321

Barolo Castiglione 2011, Vietti
Barolo DOCG

WS 91/100
Collezionista privato
Private collector

(6 bts)

€ 125

322

Barolo Castiglione 2016, Vietti
Barolo DOCG

WS 93/100
Cartone originale
Original carton
Dalla cantina privata di un professionista del settore
From the private cellar of a wine professional

(6 bts)

€ 150

323

Barolo Lazzarito 1989, Vietti
Barolo DOCG

1 bt etichetta lievemente strappata
1 bt slightly torn label
Collezionista privato
Private collector

(6 bts)

€ 650

324

Barolo Lazzarito 2004, Vietti
Barolo DOCG

Collezionista privato
Private collector

(2 bts)

€ 125

325

Barolo Lazzarito 2014, Vietti
Barolo DOCG

WS 94/100, RP 95/100
Cassa originale in legno
Original wooden case
Collezionista privato
Private collector

(3 bts)

€ 375

326

Barolo Ravera 2014, Vietti
Barolo DOCG

WS 94/100
Cassa originale in legno
Original wooden case
Collezionista privato
Private collector

(3 bts)

€ 225

327

Barolo Rocche 1988, Vietti
Barolo DOCG

Collezionista privato
Private collector

(6 bts)

€ 650

328

Barolo Rocche 1989, Vietti
Barolo DOCG

RP 96/100
Collezionista privato
Private collector

(6 bts)

€ 650

329

Barolo Rocche 2001, Vietti
Barolo DOCG

WS 93/100, RP 95/100
5 bts etichetta e retroetichetta lievemente sporche e macchiate
5 bts slightly soiled and stained label and back label
Collezionista privato
Private collector

(5 bts)

€ 250

330

Barolo Rocche di Castiglione 2014, Vietti
Barolo DOCG

WS 94/100, RP 95/100
Cassa originale in legno
Original wooden case
Collezionista privato
Private collector

(3 bts)

€ 150

331

Barolo Villero Riserva 1982, Vietti

Barolo DOCG

1 bt etichetta lievemente strappata, 1 bt etichetta macchiata,
bottiglie numerate con xilografia di G. Gallo
*1 bt slightly torn label, 1 bt stained label,
numbered bottles with xylograph by G. Gallo*

Collezionista privato

Private collector

(6 bts)

€ 750

332

Barolo Villero Riserva 2001, Vietti

Barolo DOCG

WS 95/100, RP 96/100

5 bts 2,5 cm, 5 bts etichette sporche e staccate

5 bts 2,5 cm, 5 bts soiled and detached labels

Collezionista privato

Private collector

(5 bts)

€ 750

333

Barolo Villero Riserva 2010, Vietti

Barolo DOCG

WS 95/100, RP 99/100

Cassa originale in legno

Original wooden case

Collezionista privato

Private collector

(3 bts)

€ 450

334

Selezione Vietti 1998

Barolo DOCG

Barolo Brunate

WS 92/100

Etichetta e retroetichetta sporche e macchiate

Soiled and stained label and back label

(1 bt)

Barolo Rocche

Etichetta e retroetichetta lievemente sporche e macchiate

Slightly soiled and stained label and back label

(1 bt)

Collezionista privato

Private collector

(Tot. 2 bts)

€ 125

335

Selezione Vietti 2013

Barolo DOCG

Barolo Ravera

WS 95/100, RP 98/100

(1 bt)

Barolo Brunate

WS 95/100

(1 bt)

Dalla collezione privata di un esperto piemontese

From the private collection of a Piedmontese expert

(Tot. 2 bts)

€ 175

336

Selezione Piemonte 2013, Vietti

Barolo DOCG

Barolo Castiglione

WS 92/100

(1 bt)

Barolo Rocche di Castiglione

WS 93/100, RP 96/100

(1 bt)

Dalla collezione privata di un esperto piemontese

From the private collection of a Piedmontese expert

(Tot. 2 bts)

€ 150

337

Barolo La Serra 1998, Gianni Voerzio

Barolo DOCG

WS 90/100

1 bt etichetta lievemente strappata

1 bt slightly torn label

Collezionista privato

Private collector

(6 bts)

€ 300

338

Barolo Brunate 1998, Roberto Voerzio

Barolo DOCG

WS 92/100

Collezionista privato

Private collector

(6 bts)

€ 450



L. 04 - 01 CONTIENE SOFISTICI - CONTIENS SUFISTES - IMBOTTIGLIATO ALL'ORIGINE - ENBOTTIGLIET SUUFITEN - CONTIENS SUUFITEN



OPERA DEL FOTOGRAFO *Roberto Voerzio* - *Roberto Voerzio* - *1996*

BAROLO 2016
Denominazione di Origine Controllata e Garantita

Torriglione

Botiglie prodotte: n. 857 da 1,5L; n.50 da 3L; n. 5 da 12L.
Imbottigliato all'origine nell'Azienda Agricola
Roberto Voerzio viticoltore - La Morra - Italia

14,5% vol 150 cl e

Prodotto in Italia



BAROLO 1998
Denominazione di Origine Controllata e Garantita

Brunate

Imbottigliato all'origine nell'Azienda Agricola
Roberto Voerzio La Morra - Italia

14,5% vol 75 cl e

L. 04 - 01

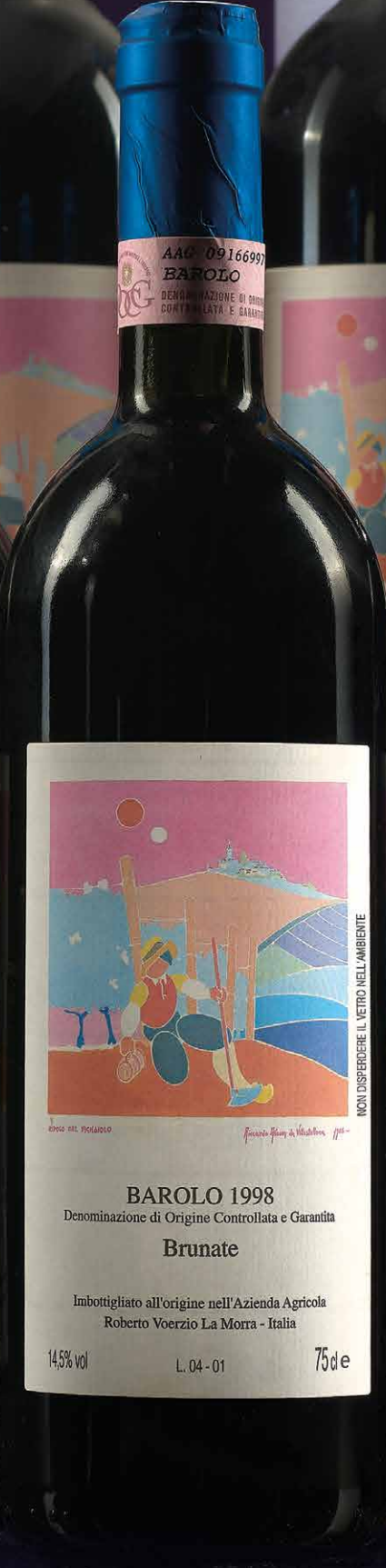

AAG 09166997
BAROLO
DENOMINAZIONE DI ORIGINE CONTROLLATA E GARANTITA

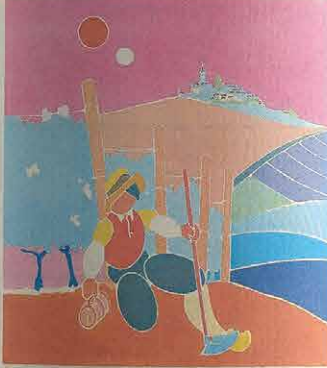

OPERA DEL FOTOGRAFO *Roberto Voerzio* - *Roberto Voerzio* - *1998*

BAROLO 1998
Denominazione di Origine Controllata e Garantita

Brunate

Imbottigliato all'origine nell'Azienda Agricola
Roberto Voerzio La Morra - Italia

14,5% vol 75 cl e

L. 04 - 01

NON DISPERDERE IL VETRO NELL'AMBIENTE



AAG 09166998
BAROLO
DENOMINAZIONE DI ORIGINE CONTROLLATA E GARANTITA



OPERA DEL FOTOGRAFO *Roberto Voerzio* - *Roberto Voerzio* - *1998*

BAROLO 1998
Denominazione di Origine Controllata e Garantita

Brunate

Imbottigliato all'origine nell'Azienda Agricola
Roberto Voerzio La Morra - Italia

14,5% vol 75 cl e

L. 04 - 01

NON DISPERDERE IL VETRO NELL'AMBIENTE

339

Barolo Brunate, Roberto Voerzio

Barolo DOCG

1998 (1 bt)

Spalla, etichetta lievemente sporca, collarino macchiato, capsula lievemente consumata

Very high shoulder, slightly soiled label, stained neck label, slightly scuffed capsule

1999 (1 bt)

RP 95/100

Spalla, etichetta lievemente macchiata, collarino sporco e macchiato, capsula lievemente consumata

Very high shoulder, slightly stained label, soiled and stained neck label, slightly scuffed capsule

2000 (1 bt)

WS 97/100, RP 96/100

Spalla, etichetta lievemente macchiata, capsula lievemente consumata

Very high shoulder, slightly stained label, slightly scuffed capsule

Collezionista privato

Private collector

(Tot. 3 bts)

€ 250 ♦

340

Barolo Cerequio, Roberto Voerzio

Barolo DOCG

1998 (1 bt)

Spalla, etichetta macchiata

Very high shoulder, stained label

1999 (1 bt)

RP 95/100

Etichetta lievemente macchiata, collarino sporco

Slightly stained label, soiled neck label

Collezionista privato

Private collector

(Tot. 2 bts)

€ 200 ♦

341

Barolo Torriglione 2016, Roberto Voerzio

Barolo DOCG

Dalla collezione privata di un esperto piemontese

From the private collection of a Piedmontese expert

(1 Mag)

€ 175

342

Selezione Roberto Voerzio 2017

Barolo DOCG

Barolo Cerequio

(3 bts)

Barolo Rocche dell'Annunziata

(3 bts)

Collezionista privato

Private collector

(Tot. 6 bts)

€ 300

343

Selezione Barolo

Barolo DOCG

Barolo Bricco Ambrogio 2012, Paolo Scavino

WS 90/100

(1 bt)

Barolo Serralunga - 140 anni 2017, Pio Cesare

WS 93/100

Cassa originale in legno

Original wooden case

(1 bt)

Barolo Perno Riserva 2011, Elio Sandri

(1 bt)

Barolo 2016, Cascina Fontana

(1 bt)

Dalla collezione privata di un esperto piemontese

From the private collection of a Piedmontese expert

(Tot. 4 bts)

€ 125

344

Grappa, Romano Levi

Etichette disegnate
Drawn labels
Collezionista privato
Private collector

(6 bts)

€ 600

345

Grappa, Romano Levi

Etichette disegnate
Labels drawn
Collezionista privato
Private collector

(6 bts)

€ 600

346

Grappa, Romano Levi

Eichette disegnate
Labels drawn
Collezionista privato
Private collector

(6 bts)

€ 600

347

Grappa, Romano Levi

Etichette disegnate
Drawn labels
Collezionista privato
Private collector

(3 bts)

€ 300





IMPOSTA FABBRICAZIONE
litri 0,700
SERIE FLO N° 08

IMPOSTA FABBRICAZIONE
litri 0,700
SERIE DV

IMPOSTA FABBRICAZIONE
litri 0,700
SERIE FLO N° 08

IMPOSTA FABBRICAZIONE
litri 0,700
SERIE EY N° 2032

Grappa prodotta e imbottigliata
nella distilleria
Leri Salspino -
apud. 52
Lit. 385

Grappa prodotta e imbottigliata
nella distilleria Leri Salspino -
apud. 49 (Alto) Neive
Lit. 385

Grappa prodotta e imbottigliata
nella distilleria Leri Salspino -
apud. 50
Lit. 385

Grappa prodotta e imbottigliata
nella distilleria
Leri Salspino -
Neive
apud. 50
Lit. 385



Toscana

348

Solaia 1987, Antinori
Toscana IGT

Etichetta lievemente sporca, segni di vecchie perdite,
cassa originale in legno
Slightly soiled label, sign of old seepage,
original wooden case
Collezionista privato
Private collector

(1 Mag)

€ 450

349

Solaia, Antinori
Toscana IGT

1990
WS 95/100
Capsula lievemente sporca
Slightly soiled capsule
(1 bt)

1991
WS 90/100
Capsula lievemente sporca
Slightly soiled capsule
(1 bt)

Annata Diversa 2002
Capsula lievemente sporca
Slightly soiled capsule
(1 bt)
Collezionista privato
Private collector

(Tot. 3 bts)

€ 600

350

Solaia 1996, Antinori
Toscana IGT

WS 90/100
Etichetta lievemente consumata
Slightly scuffed label
Collezionista privato
Private collector

(1 bt)

€ 200

351

Solaia 1996, Antinori
Toscana IGT

WS 90/100
Cassa originale in legno
Original wooden case
Dalla cantina privata di un professionista del settore
From the private cellar of a wine professional

(1 Dmag)

€ 1.400

352

Solaia 1997, Antinori
Toscana IGT

RP 96/100
Collezionista privato
Private collector

€ 250

353

Solaia 1997, Antinori
Toscana IGT

RP 96/100
Etichetta lievemente consumata
Slightly scuffed label
Collezionista privato
Private collector

(1 bt)

€ 250

354

Solaia, Antinori
Toscana IGT

1988 (1 bt)
Spalla media, etichetta lievemente strappata
High shoulder, slightly torn label

1996 (1 bt)
WS 90/100
Spalla media, etichetta lievemente strappata
High shoulder, slightly torn label

1997 (1 bt)
RP 96/100
Spalla
Very high shoulder
Dalla cantina privata di un ristorante milanese
From the private cellar of an restaurant in Milan

(Tot. 3 bts)

€ 650

355

Solaia 1997, Antinori

Toscana IGT

3 bts spalla, 2 bts etichette lievemente sporche,
2 bts etichette lievemente strappate, 1 bt segni di vecchie perdite,
1 bt sughero sollevato

*3 bts very high shoulder, 2 bts slightly soiled labels,
2 bts slightly torn labels, 1 bt sign of old seepage,*

1 bt protruding cork

Collezionista privato

Private collector

(3 bts)

€ 850 ♦

356

Solaia 1997, Antinori

Toscana IGT

RP 96/100

Cassa originale in legno

Original wooden case

Dalla cantina privata di un professionista del settore

From the private cellar of a wine professional

(1 Dmag)

€ 1.400

357

Solaia, Antinori

Toscana IGT

1998 (1 bt)

WS 93/100

Spalla, etichetta sporca

Very high shoulder, soiled label

2000 (1 bt)

WS 92/100

Spalla, etichetta sporca

Very high shoulder, soiled label

2001 (1 bt)

WS 93/100, RP 96/100

Spalla, etichetta sporca

Very high shoulder, soiled label

Collezionista privato

Private collector

(Tot. 3 bts)

€ 600

358

Solaia 1998, Antinori

Toscana IGT

WS 93/100

2 bts etichette lievemente sporche

2 bts slightly soiled labels

Collezionista privato

Private collector

(2 bts)

€ 400

359

Solaia 1999, Antinori

Toscana IGT

WS 94/100

Spalla alta, etichetta sporca e lievemente strappata

Top shoulder, soiled and slightly torn label

Collezionista privato

Private collector

(1 bt)

€ 175 ♦

360

Solaia 1999, Antinori

Toscana IGT

WS 94/100

Segni di vecchie perdite, cassa originale in legno

Sign of old seepage, original wooden case

Collezionista privato

Private collector

(1 Mag)

€ 400 ♦

361

Solaia 2000, Antinori

Toscana IGT

WS 92/100

Cartone originale

Original carton

Dalla cantina privata di un professionista del settore

From the private cellar of a wine professional

(6 bts)

€ 1.200

362

Solaia 2000, Antinori

Toscana IGT

WS 92/100

Cassa originale in legno

Original wooden case

Dalla cantina privata di un professionista del settore

From the private cellar of a wine professional

(1 Mag)

€ 450



2015
SOLAJIA
Marchesi Antinori
Firenze

2015
SOLAJIA
Marchesi Antinori
Firenze

2015
SOLAJIA
Marchesi Antinori
Firenze

1997
SOLAJIA
Marchesi Antinori
Firenze

1997
SOLAJIA
Marchesi Antinori
Firenze

1997
SOLAJIA
Marchesi Antinori
Firenze

1987
SOLAJIA
Marchesi L. & P. Antinori
Firenze

ANTINORI

ANTINORI

ANTINORI

ANTINORI

363

Solaia 2001, Antinori

Toscana IGT

WS 93/100, RP 96/100

Spalla, etichetta e retroetichetta lievemente sporche e consumate

Very high shoulder, slightly soiled and scuffed label and back label

Collezionista privato

Private collector

(1 bt)

€ 175 ♦

364

Solaia 2003, Antinori

Toscana IGT

WS 95/100

1 bt etichetta lievemente sporca

1 bt slightly soiled label

Collezionista privato

Private collector

(2 bts)

€ 400

365

Solaia 2003, Antinori

Toscana IGT

WS 95/100

Dalla cantina privata di un professionista del settore

From the private cellar of a wine professional

(1 bt)

€ 200

366

Solaia 2003, Antinori

Toscana IGT

WS 95/100

Cassa originale in legno

Original wooden case

Collezionista privato

Private collector

(1 Mag)

€ 450

367

Solaia 2004, Antinori

Toscana IGT

WS 96/100, RP 96/100

Cassa originale in legno

Original wooden case

Dalla cantina privata di un professionista del settore

From the private cellar of a wine professional

(6 bts)

€ 1.200

368

Solaia 2006, Antinori

Toscana IGT

WS 97/100

Cassa originale in legno

Original wooden case

Collezionista privato

Private collector

(1 Mag)

€ 450

369

Solaia 2013, Antinori

Toscana IGT

Cassa originale in legno aperta da noi

Original wooden case opened by us

Dalla collezione privata di un professionista del settore

From the private collection of a wine professional

(6 bts)

€ 1.000

370

Solaia 2015, Antinori

Toscana IGT

WS 98/100, RP 100/100

Cassa originale in legno

Original wooden case

Collezionista privato

Private collector

(3 bts)

€ 900

371

Solaia 2015, Antinori

Toscana IGT

Cassa originale in legno
Original wooden case

(6 bts)

€ 1.800

372

Solaia 2015, Antinori

Toscana IGT

WS 98/100, RP 100/100

Dalla collezione privata di un professionista del settore
From the private collection of a wine professional

(2 bts)

€ 400

373

Solaia 2016, Antinori

Toscana IGT

WS 98/100, RP 100/100

Cassa originale in legno
Original wooden case

Dalla collezione privata di un professionista del settore
From the private collection of a wine professional

(3 bts)

€ 600

374

Solaia 2018, Antinori

Toscana IGT

WS 95/100, RP 97/100

Cassa originale in legno
Original wooden case

Dalla collezione privata di un professionista del settore
From the private collection of a wine professional

(3 bts)

€ 600

375

Tignanello 1981, Antinori

Toscana IGT

Spalla, etichetta lievemente sporca
Very high shoulder, slightly soiled label

Dalla cantina privata di un professionista del settore
From the private cellar of a wine professional

(1 bt)

€ 100

376

Tignanello 1981, Antinori

Toscana IGT

Spalla media, etichetta leggermente sporca e consumata,
sughero lievemente depresso

*High shoulder, slightly soiled and scuffed label,
slightly depressed cork*

Collezionista privato

Private collector

(1 bt)

€ 100

377

Tignanello 1981, Antinori

Toscana IGT

3 bts spalla media, 1 bt spalla, 4 bts etichette lievemente sporche
3 bts high shoulder, 1 bt very high shoulder,

4 bts slightly soiled labels

Collezionista privato

Private collector

(4 bts)

€ 450 ♦

378

Tignanello 1982, Antinori

Toscana IGT

2 bts spalla media, etichetta lievemente sporca,
1 bt segni di vecchie perdite

2 bts high shoulder, slightly soiled label, 1 bt sign of old seepage

Collezionista privato

Private collector

(2 bts)

€ 225 ♦

379

Tignanello 1983, Antinori

Toscana IGT

Spalla, etichetta lievemente sporca

Very high shoulder, slightly soiled label

Dalla cantina privata di un professionista del settore

From the private cellar of a wine professional

(1 bt)

€ 100

380

Tignanello 1983, Antinori

Toscana IGT

4 bts spalla, 1 bt spalla media, 5 bts etichette lievemente sporche,
1 bt sughero depresso
*4 bts very high shoulder, 1 bt high shoulder, 5 bts slightly soiled
labels, 1 bt depressed cork*

Collezionista privato

Private collector

(5 bts)

€ 550 ♦

381

Tignanello 1985, Antinori

Toscana IGT

Spalla, etichetta danneggiata
Very high shoulder, damaged label

Collezionista privato

Private collector

(1 bt)

€ 100

382

Tignanello 1986, Antinori

Toscana IGT

Retroetichetta staccata, etichetta sporca e scritta non inerente
Detached back label, soiled label and non-inherent writing

Collezionista privato

Private collector

(1 bt)

€ 100

383

Tignanello 1986, Antinori

Toscana IGT

Etichetta strappata, cassa originale in legno

Torn label, original wooden case

Dalla cantina privata di un professionista del settore

From the private cellar of a wine professional

(1 Mag)

€ 300

384

Tignanello 1987, Antinori

Toscana IGT

Etichetta lievemente sporca e scritta non inerente

Slightly soiled label and non-inherent writing

Collezionista privato

Private collector

(1 bt)

€ 100

385

Tignanello 1988, Antinori

Toscana IGT

Etichetta lievemente sporca e scritta non inerente

Slightly soiled label and non-inherent writing

Collezionista privato

Private collector

(1 bt)

€ 100

386

Tignanello 1988, Antinori

Toscana IGT

Spalla

Very high shoulder

Collezionista privato

Private collector

(1 bt)

€ 100

387

Tignanello 1988, Antinori

Toscana IGT

2 bts segni di vecchie perdite, cartone originale

2 bts sign of old seepage, original carton

Dalla cantina privata di un professionista del settore

From the private cellar of a wine professional

(6 bts)

€ 600

388

Tignanello 1988, Antinori

Toscana IGT

Etichetta macchiata, cassa originale in legno

Stained label, original wooden case

Dalla cantina privata di un professionista del settore

From the private cellar of a wine professional

(1 Dmag)

€ 550

389

Tignanello 1990, Antinori

Toscana IGT

WS 92/100

Spalla media, etichetta sporca, ingiallita e strappata

High shoulder, soiled, yellowed and torn label

Collezionista privato

Private collector

(1 bt)

€ 100

390

Tignanello 1990, Antinori

Toscana IGT

WS 92/100

Spalla alta, 3 bts segni di vecchie perdite, cartone originale

Top shoulder, 3 bts sign of old seepage, original carton

Dalla cantina privata di un ristorante milanese

From the private cellar of an restaurant in Milan

(6 bts)

€ 600

391

Tignanello 1990, Antinori

Toscana IGT

WS 92/100

4 bts spalla alta, 2 bts spalla, cartone originale

4 bts top shoulder, 2 bts very high shoulder, original carton

Dalla cantina privata di un ristorante milanese

From the private cellar of an restaurant in Milan

(6 bts)

€ 600

392

Tignanello, Antinori

Toscana IGT

1993 (1 bt)

Spalla, etichetta lievemente macchiata,

capsula lievemente danneggiata

Very high shoulder, slightly stained label,

slightly damaged capsule

1995 (1 bt)

Spalla, etichetta lievemente macchiata,

capsula lievemente consumata, sughero sollevato

Very high shoulder, slightly stained label,

slightly scuffed capsule, protruding cork

1996 (1 bt)

Spalla, etichetta lievemente macchiata

Very high shoulder, slightly stained label

1998 (1 bt)

Spalla, etichetta lievemente macchiata

Very high shoulder, slightly stained label

2001 (1 bt)

WS 91/100

Spalla, etichetta lievemente macchiata,

sughero lievemente sollevato

Very high shoulder, slightly stained label,

slightly protruding cork

2003 (1 bt)

WS 91/100

Spalla, etichetta macchiata

Very high shoulder, stained label

Collezionista privato

Private collector

(Tot. 6 bts)

€ 700 ♦

393

Tignanello 1993, Antinori

Toscana IGT

Casse originali in legno singole

Original single wooden cases

Dalla cantina privata di un professionista del settore

From the private cellar of a wine professional

(2 Mag)

€ 600

394

Tignanello 1995, Antinori

Toscana IGT

Spalla media, etichetta sporca e macchiata

High shoulder, soiled and stained label

Collezionista privato

Private collector

(1 bt)

€ 100

395

Tignanello 1995, Antinori

Toscana IGT

Etichetta lievemente sporca e scritta non inerente

Slightly soiled label and non-inherent writing

Collezionista privato

Private collector

(1 bt)

€ 100

396

Tignanello 1995, Antinori

Toscana IGT

4 bts capsule sporche, 1 bt segni di vecchie perdite

4 bts soiled capsules, 1 bt sign of old seepage

Collezionista privato

Private collector

(4 bts)

€ 400

397

Tignanello 1995, Antinori

Toscana IGT

Etichetta grinzosa, cassa originale in legno

Wrinkled label, original wooden case

Dalla cantina privata di un professionista del settore

From the private cellar of a wine professional

(1 Dmag)

€ 550

TIGNANELLO

2008



Vino prodotto con uve Sangiovese e, in piccola parte, Cabernet nell'antico podere sito nel cuore della Toscana, di proprietà dei Marchesi Antinori di Firenze, viticoltori dal 1385. Il terreno, in collina, è composto da roccia di "Galestro" e "Alberese"

ha un' esposizione a solatio ed un' altitudine che va dai 350 ai 400 metri sul livello del mare. Il vino è invecchiato esclusivamente in piccole botti di rovere pregiato e successivamente affinato in bottiglia.



TOSCANA
INDICAZIONE GEOGRAFICA TIPICA



Antinori

TIGNANELLO

2018



Vino nato nel 1971 da settantaseimilaseicentottantadue viti di antica vigna chiantigiana, detta Tignanello, di proprietà dei Marchesi Antinori di Firenze, viticoltori dal 1385. Il terreno in collina, composto da roccia di "Galestro" e "Alberese", ha una esposizione a solatio ed un'altitudine che va dai

350 ai 400 metri sul livello del mare. Il vino è maturato esclusivamente in piccole botti di rovere e successivamente affinato in bottiglia. Con la seconda vendemmia, nel 1975, si è scelto di unire al Sangiovese una piccola parte di Cabernet.



Antinori



398

Tignanello 1995, Antinori

Toscana IGT

Cassa singola originale in legno

Original single wooden case

Dalla cantina privata di un professionista del settore

From the private cellar of a wine professional

(1 Mag)

€ 300

399

Tignanello 1996, Antinori

Toscana IGT

Collezionista privato

Private collector

(1 bt)

€ 100

400

Tignanello 1996, Antinori

Toscana IGT

Dalla cantina privata di un professionista del settore

From the private cellar of a wine professional

(4 bts)

€ 400

401

Tignanello 1997, Antinori

Toscana IGT

1 bt spalla, 3 bts capsule sporche

1 bt very high shoulder, 3 bts soiled capsules

Collezionista privato

Private collector

(3 bts)

€ 300

402

Tignanello 1997, Antinori

Toscana IGT

Etichetta macchiata, cassa originale in legno

Stained label, original wooden case

Collezionista privato

Private collector

(1 Mag)

€ 275

403

Tignanello 1997, Antinori

Toscana IGT

Casse originali in legno singole

Original single wooden cases

Dalla cantina privata di un professionista del settore

From the private cellar of a wine professional

(2 Mag)

€ 600

404

Tignanello 1998, Antinori

Toscana IGT

1 bt etichetta ingiallita, 1 bt etichetta lievemente sporca, 2 bts capsule lievemente sporche

1 bt yellowed label, 1 bt slightly soiled label, 2 bts slightly soiled capsules

Collezionista privato

Private collector

(2 bts)

€ 200

405

Tignanello 1998, Antinori

Toscana IGT

Casse originali in legno singole

Original single wooden cases

Dalla cantina privata di un professionista del settore

From the private cellar of a wine professional

(2 Mag)

€ 600

406

Tignanello 1999, Antinori

Toscana IGT

WS 90/100, RP 95/100

Cartone originale

Original carton

Dalla cantina privata di un professionista del settore

From the private cellar of a wine professional

(6 bts)

€ 600

407

Tignanello 1999, Antinori

Toscana IGT

WS 90/100, RP 95/100

Casse originali in legno singole

Original single wooden cases

Dalla cantina privata di un professionista del settore

From the private cellar of a wine professional

(2 Mag)

€ 600

408

Tignanello 2001, Antinori

Toscana IGT

WS 91/100

Cassa originale in legno

Original wooden case

Dalla cantina privata di un professionista del settore

From the private cellar of a wine professional

(1 Dmag)

€ 650

409

Tignanello 2003, Antinori

Toscana IGT

WS 91/100

Etichetta lievemente sporca, cassa originale in legno

Slightly soiled label, original wooden case

Collezionista privato

Private collector

(1 Mag)

€ 275

410

Tignanello 2004, Antinori

Toscana IGT

WS 95/100, RP 95/100

Dalla cantina privata di un professionista del settore

From the private cellar of a wine professional

(3 bts)

€ 300

411

Tignanello 2004, Antinori

Toscana IGT

WS 95/100, RP 95/100

Retroetichetta molto macchiata, cassa originale in legno

Very stained back label, original wooden case

Collezionista privato

Private collector

(1 Mag)

€ 275

412

Tignanello 2005, Antinori

Toscana IGT

WS 92/100

Collezionista privato

Private collector

(1 bt)

€ 100

413

Tignanello 2005, Antinori

Toscana IGT

WS 92/100

Cassa originale in legno

Original wooden case

Dalla cantina privata di un professionista del settore

From the private cellar of a wine professional

(6 bts)

€ 600

414

Tignanello 2008, Antinori

Toscana IGT

WS 92/100

Cassa originale in legno

Original wooden case

Collezionista privato

Private collector

(1 Dmag)

€ 550



TENUTA TIGNANELLO

Marchese Antinori

CHIANTI CLASSICO
DENOMINAZIONE DI ORIGINE CONTROLLATA E GARANTITA

RISERVA
2016



TENUTA
TIGNANELLO



TENUTA TIGNANELLO

Marchese Antinori

CHIANTI CLASSICO
DENOMINAZIONE DI ORIGINE CONTROLLATA E GARANTITA

RISERVA
2017



TENUTA
TIGNANELLO

TIGNANELLO

2018



171 da
centoottantadue viti di
figliana, detta Tignanello,
Marchesi Antinori di
ri dal 1385. Il terreno
sto da roccia di
ese", ha una
atto ed
a dai

del mare...
in piccole
affinato
vendemi



ANTINORI

TIGNANELLO

Vino prodotto con
uve Sangiovese e, in piccola
parte, Cabernet nell'antico p
sito nel cuore della Tosca
proprietà dei Marchesi An
di Firenze, viticoltori dal 138
Il terreno, in collina, è
composto da roccia di
"Galestro" e "Alberese"

415

Tignanello 2008, Antinori
Toscana IGT

WS 92/100
Cassa originale in legno
Original wooden case
Collezionista privato
Private collector

(1 Mag)

€ 275

416

Tignanello 2011, Antinori
Toscana IGT

WS 92/100
Dalla cantina privata di un professionista del settore
From the private cellar of a wine professional

(1 bt)

€ 100

417

Tignanello 2011, Antinori
Toscana IGT

WS 92/100
Casse originali in legno singole
Original single wooden cases
Dalla cantina privata di un professionista del settore
From the private cellar of a wine professional

(3 Mag)

€ 900

418

Tignanello 2013, Antinori
Toscana IGT

WS 94/100, RP 96/100
Collezionista privato
Private collector

(5 bts)

€ 550 ♦

419

Tignanello 2014, Antinori
Toscana IGT

WS 93/100
1 bt etichetta lievemente macchiata
1 bt slightly stained label
Collezionista privato
Private collector

(5 bts)

€ 550 ♦

420

Tignanello 2015, Antinori
Toscana IGT

WS 97/100, RP 96/100
Dalla cantina privata di un professionista del settore
From the private cellar of a wine professional

(1 bt)

€ 100

421

Tignanello 2015, Antinori
Toscana IGT

WS 97/100, RP 96/100
Dalla collezione privata di un professionista del settore
From the private collection of a wine professional

(3 bts)

€ 300

422

Tignanello 2016, Antinori
Toscana IGT

WS 97/100, RP 97/100
1 bt etichetta e retroetichetta sporche e macchiate, etichetta e retroetichetta sporche e macchiate, etichetta lievemente macchiata, 1 bt etichetta lievemente macchiata
1 bt soiled and stained label and back label, soiled and stained label and back label, slightly stained label, 1 bt slightly stained label
Collezionista privato
Private collector

(4 bts)

€ 450 ♦

423

Tignanello, Antinori
Toscana IGT

2016 (2 bts)
WS 97/100, RP 97/100
1 bt etichetta lievemente macchiata
1 bt slightly stained label
2017 (1 bt)
WS 93/100, RP 96/100
Retroetichetta macchiata
Stained back label
Collezionista privato
Private collector

(Tot. 3 bts)

€ 350 ♦

424

Tignanello 2016, Antinori
Toscana IGT
WS 97/100, RP 97/100
Casse originali in legno singole
Original single wooden cases
Collezionista privato
Private collector

(2 Mag)

€ 700

425

Tignanello 2017, Antinori
Toscana IGT
WS 93/100, RP 96/100
Casse originali in legno singole
Original single wooden cases
Collezionista privato
Private collector

(2 Mag)

€ 700

426

Tignanello 2018, Antinori
Toscana IGT
WS 96/100, RP 98/100
Cassa originale in legno
Original wooden case
Collezionista privato
Private collector

(1 Dmag)

€ 550

427

Tignanello 2021, Antinori
Toscana IGT
RP 98/100
Cassa originale in legno
Original wooden case
Dalla cantina di un attento collezionista trentino
From the cellar of meticulous Trentino collector

(6 bts)

€ 600

428

Tignanello 2021, Antinori
Toscana IGT
RP 98/100
Cassa originale in legno
Original wooden case
Dalla cantina di un attento collezionista trentino
From the cellar of meticulous Trentino collector

(1 Dmag)

€ 550

429

Chianti Classico Marchese Antinori Riserva 2016, Tenuta Tignanello
Toscana IGT
WS 90/100
Cassa originale in legno
Original wooden case
Collezionista privato
Private collector

(1 Dmag)

€ 125

430

Chianti Classico Marchese Antinori Riserva 2017, Tenuta Tignanello
Toscana IGT
Cassa originale in legno
Original wooden case
Collezionista privato
Private collector

(1 Dmag)

€ 125

431

Vin Santo di Montepulciano 1998, Avignonesi
Vin Santo di Montepulciano DOC
WS 95/100
Cassa originale in legno
Original wooden case
Collezionista privato
Private collector

(3 bts 0,375 Lt.)

€ 150

432

Vino Nobile di Montepulciano Riserva Grandi Annate 2003,
Avignonesi
Vino Nobile di Montepulciano DOCG

WS 93/100
Etichetta lievemente macchiata
Slightly stained label
Collezionista privato
Private collector

(1 bt)

€ 75 ♦

433

50&50, Avignonesi e Capannelle
Toscana IGT

2000 (1 bt)
WS 93/100
Spalla, etichetta lievemente macchiata
Very high shoulder, slightly stained label

2012 (1 bt)
Spalla alta, etichetta e retroetichetta lievemente sporche
Top shoulder, slightly soiled label and back label
Collezionista privato
Private collector

(Tot. 2 bts)

€ 100 ♦

434

Schidione 1997, Jacopo Biondi Santi
Toscana IGT

Cassa originale in legno
Original wooden case
Dalla cantina privata di un professionista del settore
From the private cellar of a wine professional

(1 Mag)

€ 100

435

Brunello di Montalcino Annata 1974,
Biondi Santi Tenuta Il Greppo
Brunello di Montalcino DOCG

Spalla media, capsula lievemente sporca
High shoulder, slightly soiled capsule
Collezionista privato
Private collector

(1 bt)

€ 75

436

Brunello di Montalcino Annata 1975,
Biondi Santi Tenuta Il Greppo
Brunello di Montalcino DOCG

Spalla media
High shoulder
Collezionista privato
Private collector

(1 bt)

€ 75

437

Brunello di Montalcino Annata 1982,
Biondi Santi Tenuta Il Greppo
Brunello di Montalcino DOCG

Spalla media, capsula depressa
High shoulder, depressed capsule
Collezionista privato
Private collector

(1 bt)

€ 100

438

Brunello di Montalcino Annata 1983,
Biondi Santi Tenuta Il Greppo
Brunello di Montalcino DOCG

Spalla bassa, segni di vecchie perdite
Mid shoulder, sign of old seepage
Collezionista privato
Private collector

(1 bt)

€ 100

439

Brunello di Montalcino Annata 1985,
Biondi Santi Tenuta Il Greppo
Brunello di Montalcino DOCG

Spalla media
High shoulder
Collezionista privato
Private collector

(1 bt)

€ 100

440

**Brunello di Montalcino Annata 1985,
Biondi Santi Tenuta Il Greppo**
Brunello di Montalcino DOCG

Spalla media
High shoulder
Collezionista privato
Private collector

(1 bt)

€ 100

441

**Brunello di Montalcino Annata 1985,
Biondi Santi Tenuta Il Greppo**
Brunello di Montalcino DOCG

Dalla cantina privata di un professionista del settore
From the private cellar of a wine professional

(1 bt)

€ 100

442

**Brunello di Montalcino Annata 1988,
Biondi Santi Tenuta Il Greppo**
Brunello di Montalcino DOCG

Collezionista privato
Private collector

(1 bt)

€ 100

443

Brunello di Montalcino Annata 1990, Biondi Santi Tenuta Il Greppo
Brunello di Montalcino DOCG

Spalla media
High shoulder
Collezionista privato
Private collector

(2 bts)

€ 200

444

**Brunello di Montalcino Annata 1994,
Biondi Santi Tenuta Il Greppo**
Brunello di Montalcino DOCG

Spalla
Very high shoulder
Collezionista privato
Private collector

(1 bt)

€ 100

445

**Brunello di Montalcino Annata 1995,
Biondi Santi Tenuta Il Greppo**
Brunello di Montalcino DOCG

Collezionista privato
Private collector

(2 bts)

€ 200

446

**Brunello di Montalcino Annata 1997,
Biondi Santi Tenuta Il Greppo**
Brunello di Montalcino DOCG

Spalla, etichetta lievemente macchiata
Very high shoulder, slightly stained label
Collezionista privato
Private collector

(1 bt)

€ 100 ♦

447

**Brunello di Montalcino Annata 1999,
Biondi Santi Tenuta Il Greppo**
Brunello di Montalcino DOCG

WS 90/100
2 bts spalla, 1 bt vetro sporco
2 bts very high shoulder, 1 bt dirty glass
Collezionista privato
Private collector

(2 bts)

€ 200 ♦

448

**Brunello di Montalcino Annata,
Biondi Santi Tenuta Il Greppo**
Toscana IGT

1993 (1 bt)
1994 (1 bt)
1995 (1 bt)
RP 96/100
Collezionista privato
Private collector

(Tot. 3 bts)

€ 300 ♦



ANNATA 1993
BOTTIGLIA N° 2892

ANNATA 1994
BOTTIGLIA N° 3687

ANNATA 1993
BOTTIGLIA N° 23598

1888-1988
BIOENARIO DEL BRUNELLO BIONDI-SANTI

1888-1988
BIOENARIO DEL BRUNELLO BIONDI-SANTI

BRUNELLO DI MONTALCINO
DENOMINAZIONE DI ORIGINE CONTROLLATA E GARANTITA

BRUNELLO DI MONTALCINO
DENOMINAZIONE DI ORIGINE CONTROLLATA E GARANTITA

BIONDI-SANTI

BIONDI-SANTI

PROPRIA

MARCA

PROPRIA

TENUTA "IL GREPPO"

TENUTA DELLA FATTORIA "IL GREPPO"

BRUNELLO DI MONTALCINO
DENOMINAZIONE DI ORIGINE CONTROLLATA E GARANTITA

BIONDI-SANTI

MARCA

PROPRIA

TENUTA "GREPPO"

Individuato da FRANCO BIONDI-SANTI
AZIENDA AGRICOLA "GREPPO"
MONTALCINO-ITALIA

Individuato all'origine dal viticoltore
FRANCO BIONDI-SANTI
NELLA CANTINA DELLA AZIENDA AGRICOLA "GREPPO"
MONTALCINO-ITALIA

449

**Brunello di Montalcino Riserva,
Biondi Santi Tenuta Il Greppo**
Brunello di Montalcino DOCG

1970 (1 bt)

Spalla media, etichetta lievemente consumata, sughero depresso
High shoulder, slightly scuffed label, depressed cork

1971 (1 bt)

Spalla bassa, capsula danneggiata
Mid shoulder, damaged capsule

1977 (1 bt)

Spalla, segni di vecchie perdite
Very high shoulder, sign of old seepage

Collezionista privato
Private collector

(Tot. 3 bts)

€ 500 ♦

450

**Brunello di Montalcino Riserva 1977,
Biondi Santi Tenuta Il Greppo**
Brunello di Montalcino DOCG

1 bt spalla alta, 1 bt spalla media, segni di vecchie perdite,
1 bt cofanetto originale

1 bt top shoulder, 1 bt high shoulder, sign of old seepage,

1 bt original coffret

Collezionista privato
Private collector

(2 bts)

€ 300

451

**Brunello di Montalcino Riserva 1982,
Biondi Santi Tenuta Il Greppo**
Brunello di Montalcino DOCG

1 bt spalla media, 1 bt spalla bassa, astucci originali singoli
1 bt high shoulder, 1 bt mid shoulder, original single coffret

Collezionista privato
Private collector

(2 bts)

€ 550 ♦

452

**Brunello di Montalcino Riserva 1982,
Biondi Santi Tenuta Il Greppo**
Brunello di Montalcino DOCG

Cofanetti originali singoli
Original single coffrets

Collezionista privato
Private collector

(2 bts)

€ 400

453

**Brunello di Montalcino Riserva 1983,
Biondi Santi Tenuta Il Greppo**
Brunello di Montalcino DOCG

RP 96/100

Spalla bassa, cofanetto originale
Mid shoulder, original coffret

Collezionista privato

Private collector

(1 bt)

€ 200

454

**Brunello di Montalcino Riserva 1985,
Biondi Santi Tenuta Il Greppo**
Brunello di Montalcino DOCG

Spalla, retroetichetta strappata, etichetta lievemente macchiata,
consumata e lievemente strappata

*Very high shoulder, torn back label, slightly stained,
scuffed and slightly torn label*

Collezionista privato

Private collector

(1 bt)

€ 275 ♦

455

**Brunello di Montalcino Riserva 1985,
Biondi Santi Tenuta Il Greppo**
Brunello di Montalcino DOCG

Cofanetto originale singolo

Original single coffret

Collezionista privato

Private collector

(2 bts)

€ 500

456

**Brunello di Montalcino Riserva 1985,
Biondi Santi Tenuta Il Greppo**
Brunello di Montalcino DOCG

1 bt spalla, 1 bt spalla media, cofanetti originali singoli

1 bt very high shoulder, 1 bt high shoulder, original single coffrets

Collezionista privato

Private collector

(2 bts)

€ 400

457

Brunello di Montalcino Riserva 1993,
Biondi Santi Tenuta Il Greppo
Brunello di Montalcino DOCG

Collezionista privato
Private collector

(1 bt)

€ 150

458

Brunello di Montalcino Riserva 1995,
Biondi Santi Tenuta Il Greppo
Brunello di Montalcino DOCG

RP 96/100
Spalla media, segni di vecchie perdite, cofanetto originale
High shoulder, sign of old seepage, original coffret
Collezionista privato
Private collector

(1 bt)

€ 150

459

Brunello di Montalcino Riserva 1997,
Biondi Santi Tenuta Il Greppo
Brunello di Montalcino DOCG

1 bt spalla, 1 bt collo inferiore, 1 bt cofanetto originale
1 bt very high shoulder, 1 bt base neck, 1 bt original coffret
Collezionista privato
Private collector

(2 bts)

€ 350 ♦

460

Brunello di Montalcino Riserva,
Biondi Santi Tenuta Il Greppo
Brunello di Montalcino DOCG

2000 (1 bt)
2001 (1 bt)
2004 (1 bt)
WS 92/100
Collezionista privato
Private collector

(Tot. 3 bts)

€ 500 ♦

461

Brunello di Montalcino Riserva 2001,
Biondi Santi Tenuta Il Greppo
Brunello di Montalcino DOCG

Polistirolo e cartone originale
Polystyrene and original carton
Dalla cantina privata di un professionista del settore
From the private cellar of a wine professional

(1 bt)

€ 250

462

Brunello di Montalcino Riserva 2006,
Biondi Santi Tenuta Il Greppo
Brunello di Montalcino DOCG

WS 94/100
Cassa originale in legno
Original wooden case
Collezionista privato
Private collector

(3 bts)

€ 600

463

Brunello di Montalcino Riserva,
Biondi Santi Tenuta Il Greppo
Brunello di Montalcino DOCG

2010 (1 bt)
WS 96/100
2011 (1 bt)
Collezionista privato
Private collector

(Tot. 2 bts)

€ 350 ♦

464

Camarcanda 2001, Ca' Marcanda Gaja
Bolgheri DOC

WS 90/100
Etichetta leggermente sporca e consumata
Slightly soiled and scuffed label
Collezionista privato
Private collector

(1 bt)

€ 75



Casanova di Neri
1997
BRUNELLO DI MONTALCINO
CERRETALTO

Casanova di Neri
TENUTA NUOVA
2017
BRUNELLO DI MONTALCINO
DENOMINAZIONE DI ORIGINE CONTROLLATA E GARANTITA

Casanova di Neri
2000
BRUNELLO DI MONTALCINO
CERRETALTO

Casanova di Neri
TENUTA NUOVA
BRUNELLO DI MONTALCINO
DENOMINAZIONE DI ORIGINE CONTROLLATA E GARANTITA

Casanova di Neri
TENUTA NUOVA
1999
BRUNELLO DI MONTALCINO
DENOMINAZIONE DI ORIGINE CONTROLLATA E GARANTITA

465

Camarcanda 2012, Ca' Marcanda Gaja
Bolgheri DOC

WS 92/100

3 bts etichette lievemente consumate

3 bts slightly scuffed labels

Dalla cantina di un ristorante della Valle d'Aosta

From the cellar of an Aosta Valley restaurant

(3 bts)

€ 150 ♦

466

Camarcanda 2013, Ca' Marcanda Gaja
Bolgheri DOC

WS 95/100

3 bts etichette lievemente strappate

3 bts slightly torn labels

Dalla cantina di un ristorante della Valle d'Aosta

From the cellar of an Aosta Valley restaurant

(3 bts)

€ 150 ♦

467

Magari 2017, Ca' Marcanda Gaja
Bolgheri DOP

WS 92/100

Dalla cantina di un ristorante della Valle d'Aosta

From the cellar of an Aosta Valley restaurant

(1 bt 6 Lt.)

€ 500 ♦

468

Brunello di Montalcino Cerretalto 1995, Casanova di Neri
Toscana IGT

WS 94/100

1 bt etichetta strappata, 2 bts etichette consumate

1 bt torn label, 2 bts scuffed labels

Dalla cantina privata di un professionista del settore

From the private cellar of a wine professional

(4 bts)

€ 400

469

Brunello di Montalcino Cerretalto 1996, Casanova di Neri
Toscana IGT

Cassa originale in legno

Original wooden case

Dalla cantina privata di un professionista del settore

From the private cellar of a wine professional

(6 bts)

€ 600

470

Brunello di Montalcino Cerretalto 1996, Casanova di Neri
Brunello di Montalcino DOCG

Cassa originale in legno

Original wooden case

Dalla cantina privata di un professionista del settore

From the private cellar of a wine professional

(6 bts)

€ 600

471

Brunello di Montalcino Cerretalto 1997, Casanova di Neri
Toscana IGT

Cassa originale in legno

Original wooden case

Dalla cantina privata di un professionista del settore

From the private cellar of a wine professional

(6 bts)

€ 600

472

Brunello di Montalcino Cerretalto 1997, Casanova di Neri
Brunello di Montalcino DOCG

Dalla cantina privata di un professionista del settore

From the private cellar of a wine professional

(5 bts)

€ 500

473

Brunello di Montalcino Cerretalto 2001, Casanova di Neri
Toscana IGT

WS 97/100

Dalla cantina privata di un professionista del settore

From the private cellar of a wine professional

(1 bt)

€ 100

474

Brunello di Montalcino 1990, Casanova di Neri
Brunello di Montalcino DOCG

Spalla media
High shoulder
Collezionista privato
Private collector

(1 bt)

€ 100

475

Brunello di Montalcino Tenuta Nuova 1996, Casanova di Neri
Brunello di Montalcino DOCG

Spalla media, etichetta sporca e macchiata, collarino parzialmente staccato
High shoulder, soiled and stained label, slightly detached neck label
Collezionista privato
Private collector

(1 bt)

€ 100

476

Brunello di Montalcino Tenuta Nuova 1997, Casanova di Neri
Brunello di Montalcino DOCG

2 bts spalla, 1 bt etichetta macchiata
2 bts very high shoulder, 1 bt stained label
Collezionista privato
Private collector

(2 bts)

€ 150

477

Brunello di Montalcino Tenuta Nuova 1998, Casanova di Neri
Brunello di Montalcino DOCG

WS 92/100, RP 95/100
Spalla, etichetta lievemente sporca e strappata
Very high shoulder, slightly soiled and torn label
Collezionista privato
Private collector

(1 bt)

€ 75

478

Brunello di Montalcino Tenuta Nuova 2001, Casanova di Neri
Brunello di Montalcino DOCG

4 bts etichette sporche, 4 bts collarino parzialmente staccato
4 bts soiled labels, 4 bts slightly detached neck label
Collezionista privato
Private collector

(4 bts)

€ 200

479

Brunello di Montalcino Tenuta Nuova 2004, Casanova di Neri
Brunello di Montalcino DOCG

WS 96/100
2 bts spalla media, 2 bts etichette lievemente macchiate
2 bts high shoulder, 2 bts slightly stained labels
Collezionista privato
Private collector

(2 bts)

€ 125 ♦

480

Brunello di Montalcino Tenuta Nuova 2010, Casanova di Neri
Brunello di Montalcino DOCG

WS 94/100, RP 96/100
Cassa originale in legno
Original wooden case
Collezionista privato
Private collector

(3 bts)

€ 150

481

Brunello di Montalcino Tenuta Nuova 2017, Casanova di Neri
Brunello di Montalcino DOCG

WS 93/100, RP 96/100
Scatola originale in cartone
Original Carton
Dalla cantina privata di un professionista del settore
From the private cellar of a wine professional

(6 bts)

€ 250

482

Brunello di Montalcino Tenuta Nuova 2001, Casanova di Neri
Brunello di Montalcino DOCG

WS 97/100
Cartone originale
Original carton
Dalla cantina privata di un professionista del settore
From the private cellar of a wine professional

(6 bts)

€ 450

483

Brunello di Montalcino Tenuta Nuova, Casanova di Neri
Brunello di Montalcino DOCG

2001 (1 bt)

Etichetta lievemente macchiata, collarino parzialmente staccato
Slightly stained label, slightly detached neck label

2004 (4 bts)

3 bts collarino parzialmente staccato

3 bts slightly detached neck label

Collezionista privato

Private collector

(Tot. 5 bts)

€ 275 ♦

484

Selezione Casanova di Neri
Brunello di Montalcino DOCG

Brunello di Montalcino Tenuta Nuova 2001

WS 97/100

2 bts etichette sporche e macchiate,
collarino parzialmente staccato

2 bts soiled and stained labels, slightly detached neck label
(2 bts)

Brunello di Montalcino 2001

3 bts etichette sporche e macchiate,
collarino parzialmente staccato

3 bts soiled and stained labels, slightly detached neck label
(3 bts)

Collezionista privato

Private collector

(Tot. 5 bts)

€ 375

485

Selezione Casanova di Neri
Brunello di Montalcino DOCG

Brunello di Montalcino Cerretalto 1997

(1 bt)

Brunello di Montalcino Cerretalto 2000

WS 93/100

Etichetta lievemente sporca, collarino strappato

Slightly soiled label, torn neck label

(1 bt)

Brunello di Montalcino Tenuta Nuova 1999

RP 97/100

Capsula molto consumata

Very scuffed capsule

(1 bt)

Collezionista privato

Private collector

(Tot. 3 bts)

€ 275 ♦

486

Brunello di Montalcino 1981,
Case Basse Gianfranco Soldera
Brunello di Montalcino DOCG

Spalla, etichetta sporca e lievemente consumata
Very high shoulder, soiled and slightly scuffed label
Dalla cantina privata di un professionista del settore
From the private cellar of a wine professional

(1 bt)

€ 650

487

Brunello di Montalcino 1982,
Case Basse Gianfranco Soldera
Brunello di Montalcino DOCG

4 bts spalla, 1 bt etichetta lievemente strappata
4 bts very high shoulder, 1 bt slightly torn label

Collezionista privato

Private collector

(5 bts)

€ 3.000

488

Brunello di Montalcino Annata 1990,
Case Basse Gianfranco Soldera
Brunello di Montalcino DOCG

RP 98/100

Dalla cantina di un attento collezionista trentino
From the cellar of meticulous Trentino collector

(1 bt)

€ 500

489

Brunello di Montalcino 1995,
Case Basse Gianfranco Soldera
Brunello di Montalcino DOCG

Etichetta lievemente danneggiata

Slightly damaged label

Dalla cantina di un attento collezionista trentino
From the cellar of meticulous Trentino collector

(1 bt)

€ 350

490

Brunello di Montalcino Riserva 1999,
Case Basse Gianfranco Soldera
Brunello di Montalcino DOCG
WS 91/100, RP 95/100
Spalla, etichetta lievemente macchiata
Very high shoulder, slightly stained label
Collezionista privato
Private collector

(1 bt)

€ 550 ♦

491

100% San Giovese 2008,
Case Basse Gianfranco Soldera
Toscana IGT
Dalla cantina privata di un professionista del settore
From the private cellar of a wine professional

(3 bts)

€ 1.800

492

100% Sangiovese 2008,
Case Basse Gianfranco Soldera
Toscana IGT
Dalla cantina privata di un professionista del settore
From the private cellar of a wine professional

(1 Mag)

€ 1.400

493

100% Sangiovese 2013,
Case Basse Gianfranco Soldera
Toscana IGP
Collezionista privato
Private collector

(1 bt)

€ 500

494

100% Sangiovese 2014,
Case Basse Gianfranco Soldera
Toscana IGP
Collezionista privato
Private collector

(1 bt)

€ 500

495

100% Sangiovese 2015, Case Basse Gianfranco Soldera
Toscana IGP
Collezionista privato
Private collector

(3 bts)

€ 1.500

496

100% Sangiovese 2015, Case Basse Gianfranco Soldera
Toscana IGP
Collezionista privato
Private collector

(1 Mag)

€ 1.400

497

100% Sangiovese 2019, Case Basse Gianfranco Soldera
Toscana IGP
Dalla cantina di un attento collezionista trentino
From the cellar of meticulous Trentino collector

(2 bts)

€ 700

498

100% Sangiovese 2019, Case Basse Gianfranco Soldera
Toscana IGP
Dalla cantina di un attento collezionista trentino
From the cellar of meticulous Trentino collector

(3 bts)

€ 1.100

499

Intistieti 1988, Case Basse Gianfranco Soldera
Vino da Tavola
4 bts spalla, 1 bt etichetta lievemente strappata
4 bts very high shoulder, 1 bt slightly torn label
Collezionista privato
Private collector

(4 bts)

€ 2.000



500

I Sodi di San Niccolò 2019, Castellare di Castellina
Toscana IGT

WS 95/100, RP 95/100

Cassa originale in legno

Original wooden case

Dalla cantina di un attento collezionista trentino

From the cellar of meticulous Trentino collector

(1 Dmag)

€ 175

501

I Sodi di San Niccolò 2019, Castellare di Castellina
Toscana IGT

WS 95/100, RP 95/100

Cassa originale in legno

Original wooden case

Dalla cantina di un attento collezionista trentino

From the cellar of meticulous Trentino collector

(1 Mag)

€ 75

502

Sammarco, Castello dei Rampolla

Toscana IGT

1993 (1 bt)

WS 90/100

Spalla media, capsula sporca

High shoulder, soiled capsule

1995 (1 bt)

WS 93/100

Spalla, capsula sporca

Very high shoulder, soiled capsule

Collezionista privato

Private collector

(Tot. 2 bts)

€ 100

503

Selezione Castello dei Rampolla 1997

Toscana IGT

Vigna d'Alceo

Capsula lievemente sporca

Slightly soiled capsule

(1 bt)

Sammarco

Capsula lievemente sporca

Slightly soiled capsule

(1 bt)

Collezionista privato

Private collector

(Tot. 2 bts)

€ 100

504

Lupicaia 1996, Castello del Terriccio

Toscana IGT

WS 91/100

Collezionista privato

Private collector

(1 bt)

€ 50

505

Selezione Castello del Terriccio

Toscana IGT

Lupicaia 2006

WS 93/100, RP 95/100

(2 bts)

Tassinaiia 1998

Etichetta lievemente macchiata

Slightly stained label

(1 bt)

Tassinaiia 2000

Spalla media, etichetta lievemente macchiata, segni di vecchie perdite

High shoulder, slightly stained label, sign of old seepage

(1 bt)

Collezionista privato

Private collector

(Tot. 4 bts)

€ 175 ♦

506

Chianti Classico Vigneto San Lorenzo 1986, Castello di Ama

Chianti Classico DOCG

Cassa originale in legno

Original wooden case

Dalla cantina privata di un professionista del settore

From the private cellar of a wine professional

(1 Mag)

€ 75

507

Chianti Classico Vigneto San Lorenzo 1990, Castello di Ama
Chianti Classico DOCG

WS 90/100

Cassa originale in legno

Original wooden case

Dalla cantina privata di un professionista del settore

From the private cellar of a wine professional

(1 Mag)

€ 75

508

Chianti Classico Vigneto Bertinga 1988, Castello di Ama
Chianti Classico DOCG

Etichette sporche e lievemente macchiate

Soiled and slightly stained labels

Dalla cantina privata di un professionista del settore

From the private cellar of a wine professional

(2 Mag)

€ 150

509

Chianti Classico Vigneto Bertinga 1990, Castello di Ama
Chianti Classico DOCG

WS 93/100

Casse originali in legno singole

Original single wooden cases

Dalla cantina privata di un professionista del settore

From the private cellar of a wine professional

(4 Mag)

€ 300

510

Chianti Classico Vigneto Bertinga 1990, Castello di Ama
Chianti Classico DOCG

WS 93/100

2 bts etichette macchiate

2 bts stained labels

Dalla cantina privata di un professionista del settore

From the private cellar of a wine professional

(4 Mag)

€ 300

511

Selezione Castello di Ama

Chianti Classico DOCG

Chianti Classico Vigneto Bellavista 1999

Spalla, etichetta lievemente strappata

Very high shoulder, slightly torn label

(1 bt)

Chianti Classico Vigneto La Casuccia 1995

Spalla, etichetta lievemente macchiata, capsula lievemente consumata

Very high shoulder, slightly stained label, slightly scuffed capsule

(1 bt)

Chianti Classico Vigneto La Casuccia 2004

Spalla alta, etichetta lievemente sporca

Top shoulder, slightly soiled label

(1 bt)

Chianti Classico Vigneto San Lorenzo 1985

Spalla, etichetta sporca e macchiata

Very high shoulder, soiled and stained label

(1 bt)

Collezionista privato

Private collector

(Tot. 4 bts)

€ 175 ♦

512

Selezione Castello di Ama 2013

Chianti Classico Vigneto La Casuccia

Chianti Classico DOCG

Astuccio originale

Original coffret

(1 bt)

L'Apparita

Toscana IGT

WS 93/100

Astuccio originale

Original coffret

(1 bt)

Collezionista privato

Private collector

(Tot. 2 bts)

€ 125

513

L'Apparita 1991, Castello di Ama

Toscana IGT

WS 92/100

Dalla cantina privata di un professionista del settore

From the private cellar of a wine professional

(2 bts)

€ 150



514

L'Apparita 1992, Castello di Ama
Toscana IGT

Dalla cantina privata di un professionista del settore
From the private cellar of a wine professional

(1 bt)

€ 75

515

L'Apparita 1993, Castello di Ama
Toscana IGT

WS 96/100

Etichetta lievemente macchiata
Slightly stained label

Dalla cantina privata di un professionista del settore
From the private cellar of a wine professional

(3 bts)

€ 225

516

L'Apparita 1996, Castello di Ama
Toscana IGT

WS 92/100

Capsula lievemente consumata

Slightly scuffed capsule

Collezionista privato

Private collector

(1 bt)

€ 50

517

L'Apparita 1999, Castello di Ama
Toscana IGT

WS 93/100

2 bts spalla, etichetta lievemente sporca, 1 bt capsula consumata
2 bts very high shoulder, slightly soiled label, 1 bt scuffed capsule

Collezionista privato

Private collector

(2 bts)

€ 175 ♦

518

L'Apparita 2006, Castello di Ama
Toscana IGT

RP 95/100

1 bt etichetta lievemente macchiata

1 bt slightly stained label

Collezionista privato

Private collector

(2 bts)

€ 100

519

L'Apparita, Castello di Ama
Toscana IGT

1987 (1 bt)

1988 (1 bt)

Etichetta lievemente danneggiata, capsula sporca
Slightly damaged label, soiled capsule

1989 (1 bt)

Etichetta lievemente strappata

Slightly torn label

1990 (1 bt)

Etichetta lievemente strappata

Slightly torn label

1991 (1 bt)

WS 92/100

Spalla, etichetta lievemente macchiata

Very high shoulder, slightly stained label

1992 (1 bt)

Etichetta lievemente macchiata

Slightly stained label

1993 (1 bt)

WS 96/100

Spalla, etichetta lievemente macchiata

Very high shoulder, slightly stained label

1994 (1 bt)

WS 91/100

1995 (1 bt)

1996 (1 bt)

WS 92/100

1997 (1 bt)

Etichetta lievemente macchiata

Slightly stained label

Collezionista privato

Private collector

(Tot. 11 bts)

€ 800

520

L'Apparita, Castello di Ama
Toscana IGT

1988 (1 bt)

Etichetta danneggiata

Damaged label

1991 (1 bt)

WS 92/100

Spalla media, etichetta macchiata

High shoulder, stained label

1993 (1 bt)

WS 96/100

Spalla media

High shoulder

Collezionista privato

Private collector

(Tot. 3 bts)

€ 150

521

L'Apparita, Castello di Ama

Toscana IGT

2000 (1 bt)

Spalla, etichetta molto danneggiata, capsula consumata
Very high shoulder, very damaged label, scuffed capsule

2001 (1 bt)

WS 92/100

Spalla, etichetta molto danneggiata, capsula consumata
Very high shoulder, very damaged label, scuffed capsule

2008 (1 bt)

WS 93/100

Spalla, etichetta lievemente macchiata, capsula consumata
Very high shoulder, slightly stained label, scuffed capsule

Collezionista privato

Private collector

(Tot. 3 bts)

€ 250 ♦

522

L'Apparita, Castello di Ama

Toscana IGT

2003 (2 bts)

2004 (1 bt)

Dalla cantina privata di un professionista del settore

From the private cellar of a wine professional

(Tot. 3 bts)

€ 225

523

Siepi 1996, Castello di Fonterutoli Marchesi Mazzei

Toscana IGT

WS 90/100

1 bt spalla, 2 bts spalla media, 1 bt capsula danneggiata

1 bt very high shoulder, 2 bts high shoulder, 1 bt damaged capsule

Collezionista privato

Private collector

(3 bts)

€ 100

524

Siepi 1999, Castello di Fonterutoli Marchesi Mazzei

Toscana IGT

WS 93/100

5 bts spalla, 1 bt spalla media, etichetta lievemente consumata

5 bts very high shoulder, 1 bt high shoulder, slightly scuffed label

Collezionista privato

Private collector

(6 bts)

€ 175

525

Siepi 2000, Castello di Fonterutoli Marchesi Mazzei

Toscana IGT

WS 90/100

2 bts spalla, etichetta lievemente consumata

2 bts very high shoulder, slightly scuffed label

Collezionista privato

Private collector

(2 bts)

€ 75

526

Brunello di Montalcino, Cerbaiona

Brunello di Montalcino DOCG

2001 (1 bt)

RP 96/100

Etichetta molto macchiata e consumata

Very stained and scuffed label

2011 (1 bt)

RP 96/100

2013 (2 bts)

Collezionista privato

Private collector

(Tot. 4 bts)

€ 250 ♦

527

Brunello di Montalcino, Cerbaiona

Brunello di Montalcino DOCG

2012 (1 Mag)

RP 95/100

Cassa originale in legno

Original wooden case

2013 (1 Mag)

Cassa originale in legno

Original wooden case

Collezionista privato

Private collector

(Tot. 2 Mag)

€ 300

528

Flaccianello della Pieve 1990, Fontodi

Colli della Toscana centrale IGT

Collezionista privato

Private collector

(1 Mag)

€ 150



CASTELLO DI AMA
VIGNA L'APPARITA

1987

Ave Merlot della vigna L'Apparita, vigneto Bellavista, raccolto nel 1987 hanno prodotto 9971 bottiglie

Questo è la N° 08476



FATTORIA DI AMA
Imbottigliato all'origine dalla Fattoria di Ama
Gaiole in Chianti - Italia

Vino da Tavola
delle Colline di Ama

Non disperdere il vetro nell'ambiente



1988

CASTELLO DI AMA
VINO DA TAVOLA DI TOSCANA
VIGNA L'APPARITA

Da uve raccolte nel 1988 nella vigna L'Apparita del vigneto Bellavista.



Imbottigliato all'origine da Castello di Ama s.p.a.
Gaiole in C. - Italia

1988 - NON DISPERDERE IL VETRO NELL'AMBIENTE - ITALIA - 13% VOL



1989

CASTELLO DI AMA
VINO DA TAVOLA DI TOSCANA
VIGNA L'APPARITA

raccolte nel 1989 nella vigna L'Apparita del vigneto Bellavista.



Imbottigliato all'origine da Castello di Ama s.p.a.
Gaiole in C. - Italia

1989 - NON DISPERDERE IL VETRO NELL'AMBIENTE - ITALIA - 13% VOL



1990

CASTELLO DI AMA
VINO DA TAVOLA DI TOSCANA
VIGNA L'APPARITA

Uve raccolte nel 1990 nella vigna L'Apparita del vigneto Bellavista.



Imbottigliato all'origine da Castello di Ama s.p.a.
Gaiole in C. - Italia

1990 - NON DISPERDERE IL VETRO NELL'AMBIENTE - ITALIA - 13% VOL



1991

CASTELLO DI AMA
VINO DA TAVOLA DI TOSCANA
VIGNA L'APPARITA

Uve raccolte nel 1991 nella vigna L'Apparita del vigneto Bellavista.



Imbottigliato all'origine da Castello di Ama s.p.a.
Gaiole in C. - Italia

1991 - NON DISPERDERE IL VETRO NELL'AMBIENTE - ITALIA - 13% VOL



INTEGRALMENTE PRODOTTO E AMBOTTIGLIATO ALL'ORIGINE NELLA AZIENDA AGRICOLA FONTODI DI GIOVANNI E MARCO MANETTI S.S. PANZANO IN CHIANTI - GREVE - ITALIA
COLLI TOSCANA CENTRALE
INDICAZIONE GEOGRAFICA TIPICA

750 ml e
15% vol

FLACCIANELLO[®]
DELLA PIEVE
2018

INTEGRALMENTE PRODOTTO E AMBOTTIGLIATO ALL'ORIGINE NELLA AZIENDA AGRICOLA FONTODI DI GIOVANNI E MARCO MANETTI S.S. PANZANO IN CHIANTI - GREVE - ITALIA
COLLI TOSCANA CENTRALE
INDICAZIONE GEOGRAFICA TIPICA

529

Flaccianello della Pieve 1995, Fontodi

Colli della Toscana centrale IGT

Cassa originale in legno

Original wooden case

Dalla cantina privata di un professionista del settore

From the private cellar of a wine professional

(1 Dmag)

€ 350

530

Flaccianello della Pieve 2003, Fontodi

Colli della Toscana centrale IGT

Etichette e retroetichette lievemente macchiate

Slightly stained labels and back labels

Collezionista privato

Private collector

(1 bt)

€ 100 ♦

531

Flaccianello della Pieve 2007, Fontodi

Colli della Toscana centrale IGT

Etichetta macchiata e lievemente strappata

Stained and slightly torn label

Collezionista privato

Private collector

(1 bt)

€ 50

532

Flaccianello della Pieve 2016, Fontodi

Colli della Toscana centrale IGT

WS 97/100, RP 100/100

Dalla cantina privata di un professionista del settore

From the private cellar of a wine professional

(3 bts)

€ 225

533

Flaccianello della Pieve 2018, Fontodi

Colli della Toscana centrale IGT

WS 96/100, RP 98/100

Dalla collezione privata di un professionista del settore

From the private collection of a wine professional

(3 bts)

€ 175

534

Flaccianello della Pieve 2019, Fontodi

Colli della Toscana centrale IGT

WS 94/100, RP 98/100

Cartone originale

Original carton

Dalla collezione privata di un professionista del settore

From the private collection of a wine professional

(6 bts)

€ 350

535

Flaccianello della Pieve 2020, Fontodi

Colli della Toscana centrale IGT

WS 96/100, RP 96/100

Cartone originale

Original carton

Dalla cantina di un attento collezionista trentino

From the cellar of meticulous Trentino collector

(6 bts)

€ 300

536

Flaccianello delle Pieve 2018, Fontodi

Colli della Toscana centrale IGT

WS 96/100, RP 98/100

Cartone originale

Original carton

Dalla cantina privata di un professionista del settore

From the private cellar of a wine professional

(6 bts)

€ 300

537

Testamatta 2000, Bibi Graetz

Toscana IGT

Dalla cantina privata di un professionista del settore

From the private cellar of a wine professional

(2 bts)

€ 100

538

Testamatta 2001, Bibi Graetz

Toscana IGT

WS 92/100

Cassa originale in legno

Original wooden case

Dalla cantina privata di un professionista del settore

From the private cellar of a wine professional

(12 bts)

€ 600

539

Testamatta 2006, Bibi Graetz

Toscana IGT

WS 98/100

Cassa originale in legno

Original wooden case

Dalla cantina privata di un professionista del settore

From the private cellar of a wine professional

(6 bts)

€ 300

540

Testamatta 2007, Bibi Graetz

Toscana IGT

WS 95/100

2 bts etichette macchiate, 1 bt capsula danneggiata

2 bts stained labels, 1 bt damaged capsule

Dalla cantina privata di un professionista del settore

From the private cellar of a wine professional

(3 bts)

€ 150

541

Testamatta, Bibi Graetz

Toscana IGT

2003 (1 bt)

WS 90/100

2004 (1 bt)

WS 93/100

2010 (1 bt)

WS 93/100

Dalla cantina privata di un professionista del settore

From the private cellar of a wine professional

(Tot. 3 bts)

€ 150

542

Il Borro 10° Annata 2008

Toscana IGT

Spalla, capsula danneggiata, sughero sollevato,

cassa originale in legno

Very high shoulder, damaged capsule, protruding cork,

original wooden case

Collezionista privato

Private collector

(1 Dmag)

€ 150

543

Cepparello, Isole e Olena

Toscana IGT

1993 (1 bt)

WS 91/100

1997 (1 bt)

RP 95/100

Collezionista privato

Private collector

(Tot. 2 bts)

€ 100

544

Cepparello 1993, Isole e Olena

Toscana IGT

WS 91/100

Dalla cantina privata di un professionista del settore

From the private cellar of a wine professional

(3 bts)

€ 150

545

Cepparello 2019, Isole e Olena

Toscana IGT

RP 97/100

Cassa originale in legno

Original wooden case

Dalla cantina di un attento collezionista trentino

From the cellar of meticulous Trentino collector

(1 Mag)

€ 125

546

Messorio, Le Macchiole

Toscana IGT

2001 (1 bt)

WS 94/100, RP 96/100

Spalla, etichetta e retroetichetta lievemente macchiata

e ingiallita, capsula tagliata

Very high shoulder, slightly stained and yellowed label

and back label, cut capsule

2005 (1 bt)

WS 95/100

Spalla alta, etichetta e retroetichetta lievemente macchiata

Top shoulder, slightly stained label and back label

2006 (1 bt)

WS 96/100, RP 97/100

Spalla

Very high shoulder

Collezionista privato

Private collector

(Tot. 3 bts)

€ 250 ♦



TESTAMATTA
 TOSCANA
 INDICAZIONE GEOGRAFICA TIPICA
 2006
 14,5% Vol
 IMBOTTIGLIATO ALL'ORIGINE
 DA AZ. AGR. **TESTAMATTA** - FIESOLE (FI)
 ITALIA e 75 cl



TESTAMATTA
 TOSCANA
 INDICAZIONE GEOGRAFICA TIPICA
 2006
 14,5% Vol
 IMBOTTIGLIATO ALL'ORIGINE
 DA AZ. AGR. **TESTAMATTA** - FIESOLE (FI)
 ITALIA e 75 cl



TESTAMATTA
 TOSCANA
 INDICAZIONE GEOGRAFICA TIPICA
 2006
 14,5% Vol
 IMBOTTIGLIATO ALL'ORIGINE
 DA AZ. AGR. **TESTAMATTA** - FIESOLE (FI)
 ITALIA e 75 cl

547

Messorio 2003, Le Macchiole

Toscana IGT

WS 93/100

Etichette macchiate e grinzose

Stained and wrinkled labels

Collezionista privato

Private collector

(2 bts)

€ 175 ♦

548

Messorio 2004, Le Macchiole

Toscana IGT

WS 100/100, RP 96/100

1 bt etichetta lievemente macchiata

1 bt slightly stained label

Collezionista privato

Private collector

(2 bts)

€ 175 ♦

549

Messorio 2010, Le Macchiole

Toscana IGT

RP 95/100

Spalla alta, etichetta e retroetichetta lievemente sporche

Top shoulder, slightly soiled label and back label

Collezionista privato

Private collector

(1 bt)

€ 100 ♦

550

Messorio 2010, Le Macchiole

Toscana IGT

WS 92/100, RP 95/100

Cassa originale in legno

Original wooden case

Dalla cantina privata di un professionista del settore

From the private cellar of a wine professional

(3 bts)

€ 300

551

Paleo Rosso, Le Macchiole

Bolgheri DOC Superiore

1997 (1 bt)

1998 (1 bt)

WS 91/100

Spalla

Very high shoulder

1999 (1 bt)

WS 90/100

Spalla, etichetta lievemente sporca, 3 bts capsule tagliate e sporche

Very high shoulder, slightly soiled label, 3 bts cut and soiled capsules

Collezionista privato

Private collector

(Tot. 3 bts)

€ 175 ♦

552

Paleo Rosso 2000, Le Macchiole

Bolgheri DOC Superiore

WS 90/100

Etichetta lievemente strappata

Slightly torn label

Collezionista privato

Private collector

(1 Mag)

€ 100

553

Paleo Rosso, Le Macchiole

Bolgheri DOC Superiore

2000 (1 bt)

WS 90/100

Spalla, etichetta e retroetichetta lievemente sporche,

capsula tagliata e sporca

Very high shoulder, slightly soiled label and back label, cut and soiled capsule

2003 (1 bt)

WS 92/100

Spalla

Very high shoulder

2004 (1 bt)

WS 94/100

Spalla alta, etichetta lievemente sporca

Top shoulder, slightly soiled label

Collezionista privato

Private collector

(Tot. 3 bts)

€ 175 ♦

554

Paleo Rosso, Le Macchiole
Bolgheri DOC Superiore

2005 (1 bt)
WS 93/100
Spalla
Very high shoulder
2007 (1 bt)
RP 95/100
Spalla alta
Top shoulder
Collezionista privato
Private collector

(Tot. 2 bts)

€ 150 ♦

555

Paleo Rosso 2005, Le Macchiole
Bolgheri DOC Superiore

WS 93/100
Collezionista privato
Private collector

(1 Mag)

€ 100

556

Scrio 2000, Le Macchiole
Toscana IGT

WS 92/100
Casse originali in legno singole
Original single wooden cases
Dalla cantina privata di un professionista del settore
From the private cellar of a wine professional

(5 bts)

€ 375

557

Gorgona Bianco 2022, Marchesi de' Frescobaldi
Toscana IGT

Cassa originale in legno
Original wooden case
Dalla collezione privata di un professionista del settore
From the private collection of a wine professional

(6 bts)

€ 225

558

Gorgona Rosso 2019, Marchesi de' Frescobaldi
Toscana IGT

Casse originali in legno singole
Original single wooden cases
Dalla collezione privata di un professionista del settore
From the private collection of a wine professional

(2 bts)

€ 150

559

Gorgona Rosso 2020, Marchesi de' Frescobaldi
Toscana IGT

Cassa originale in legno
Original wooden case
Dalla collezione privata di un professionista del settore
From the private collection of a wine professional

(3 bts)

€ 225

560

Massetino 2021
Toscana IGT

WS 94/100, RP 96/100
Etichetta lievemente macchiata
Slightly stained label
Dalla cantina di un ristorante della Val d'Aosta
From the cellar of a restaurant of Aosta Valley

(1 bt)

€ 150 ♦

561

Masseto 1995
Toscana IGT

WS 94/100
Dalla cantina privata di un ristorante milanese
From the private cellar of an restaurant in Milan

(1 bt)

€ 650

562

Masseto 1996
Toscana IGT

WS 92/100
Capsula rotta
Broken capsule
Collezionista privato
Private collector

(2 bts)

€ 1.200 ♦



563

Masseto 1998

Toscana IGT

RP 97/100

Collezionista privato

Private collector

(1 bt)

€ 700 ♦

564

Masseto

Toscana IGT

1998 (2 bts)

WS 96/100, RP 97/100

1 bt capsula lievemente rotta

1 bt slightly broken capsule

1999 (1 bt)

WS 95/100, RP 96/100

Collezionista privato

Private collector

(Tot. 3 bts)

€ 1.800

565

Masseto 1998

Toscana IGT

WS 96/100, RP 97/100

Casse originali in legno singole

Original single wooden cases

Dalla cantina privata di un professionista del settore

From the private cellar of a wine professional

(2 Mag)

€ 3.000

566

Masseto 1999

Toscana IGT

WS 95/100, RP 96/100

Collezionista privato

Private collector

(1 bt)

€ 550 ♦

567

Masseto 2000

Toscana IGT

WS 90/100

Segni di vecchie perdite

Sign of old seepage

Collezionista privato

Private collector

(2 bts)

€ 1.200 ♦

568

Masseto 2000

Toscana IGT

WS 90/100

Cassa originale in legno

Original wooden case

Collezionista privato

Private collector

(1 Mag)

€ 1.200

569

Masseto 2000

Toscana IGT

WS 90/100

Cassa originale in legno

Original wooden case

Collezionista privato

Private collector

(1 Mag)

€ 1.300

570

Masseto 2001

Toscana IGT

WS 100/100, RP 97/100

Cassa originale in legno

Original wooden case

Dalla cantina privata di un professionista del settore

From the private cellar of a wine professional

(1 Mag)

€ 1.500

571

Masseto 2004

Toscana IGT

WS 98/100, RP 96/100
3 bts spalla
3 bts very high shoulder
Collezionista privato
Private collector

(3 bts)

€ 2.000 ♦

572

Masseto 2005

Toscana IGT

WS 96/100
Cassa originale in legno
Original wooden case
Collezionista privato
Private collector

(6 bts)

€ 3.300

573

Masseto 2006

Toscana IGT

WS 98/100, RP 100/100
Spalla, etichetta grinzosa
Very high shoulder, creased label
Collezionista privato
Private collector

(1 bt)

€ 800 ♦

574

Masseto 2006

Toscana IGT

RP 100/100
4 bts spalla, 1 bt etichetta grinzosa
4 bts very high shoulder, 1 bt creased label
Collezionista privato
Private collector

(4 bts)

€ 3.100 ♦

575

Masseto 2007

Toscana IGT

WS 97/100, RP 96/100
Cassa originale in legno
Original wooden case
Collezionista privato
Private collector

(3 bts)

€ 1.600

576

Masseto 2007

Toscana IGT

WS 97/100, RP 96/100
Spalla alta
Top shoulder
Collezionista privato
Private collector

(1 bt)

€ 700 ♦

577

Masseto 2009

Toscana IGT

WS 93/100
Etichetta lievemente macchiata
Slightly stained label
Collezionista privato
Private collector

(1 bt)

€ 700 ♦

578

Masseto 2012

Toscana IGT

WS 94/100, RP 95/100
Cassa originale in legno
Original wooden case
Collezionista privato
Private collector

(1 bt)

€ 550

579

Masseto 2012

Toscana IGT

WS 94/100, RP 95/100

Spalla alta

Top shoulder

Collezionista privato

Private collector

(1 bt)

€ 550 ♦

580

Masseto 2013

Toscana IGT

WS 97/100, RP 96/100

Collezionista privato

Private collector

(1 bt)

€ 550

581

Masseto 2014

Toscana IGT

2 x 3 bts casse originali in legno

2 x 3 bts original wooden cases

Collezionista privato

Private collector

(3 bts)

€ 2.200

582

Masseto 2014

Toscana IGT

Collezionista privato

Private collector

(2 bts)

€ 1.200 ♦

583

Masseto 2015

Toscana IGT

RP 100/100

Collezionista privato

Private collector

(1 bt)

€ 700

584

Masseto 2015

Toscana IGT

RP 100/100

Cassa originale in legno

Original wooden case

Collezionista privato

Private collector

(1 Mag)

€ 1.700

585

Masseto 2017

Toscana IGT

WS 95/100, RP 97/100

Cassa originale in legno

Original wooden case

Dalla cantina di un ristorante della Val d'Aosta

From the cellar of a restaurant of Aosta Valley

(1 Mag)

€ 1.400 ♦

586

Masseto 2018

Toscana IGT

WS 96/100, RP 97/100

Dalla cantina di un ristorante della Val d'Aosta

From the cellar of a restaurant of Aosta Valley

(1 bt)

€ 600 ♦

587

Masseto 2019

Toscana IGT

WS 98/100, RP 98/100

Dalla cantina di un ristorante della Val d'Aosta

From the cellar of a restaurant of Aosta Valley

(1 bt)

€ 600 ♦

588

Masseto 2019

Toscana IGT

WS 98/100, RP 98/100

Cassa originale in legno

Original wooden case

Dalla collezione privata di un professionista del settore

From the private collection of a wine professional

(1 bt)

€ 600

589

Masseto 2020

Toscana IGT

WS 97/100, RP 96/100

Dalla cantina di un ristorante della Val d'Aosta
From the cellar of a restaurant of Aosta Valley

(1 bt)

€ 600 ♦

590

Masseto 2020

Toscana IGT

WS 97/100, RP 96/100

Cassa originale in legno

Original wooden case

Dalla collezione privata di un professionista del settore
From the private collection of a wine professional

(1 bt)

€ 600

591

Masseto 2020

Toscana IGT

WS 97/100, RP 96/100

Cassa originale in legno

Original wooden case

Dalla cantina di un ristorante della Val d'Aosta
From the cellar of a restaurant of Aosta Valley

(1 Mag)

€ 1.400 ♦

592

Il Cannaio 1990, Monteverdine

Etichetta lievemente strappata

Slightly torn label

Etichetta Manfredi riservata all' Enoteca Pinchiorri

Manfredi label reserved to the Enoteca Pinchiorri

Dalla cantina privata di un professionista del settore
From the private cellar of a wine professional

(1 Mag)

€ 450

593

Il Sodaccio 1990, Monteverdine

Toscana IGT

3 bts spalla media, 1 bt spalla, etichette lievemente sporche

3 bts high shoulder, 1 bt very high shoulder, slightly soiled labels

Dalla cantina privata di un professionista del settore

From the private cellar of a wine professional

(4 bts)

€ 400

594

Le Pergole Torte 1988, Monteverdine

Toscana IGT

WS 92/100

Etichetta sporca e lievemente strappata

Soiled and slightly torn label

Dalla cantina privata di un professionista del settore

From the private cellar of a wine professional

(1 Mag)

€ 450

595

Le Pergole Torte 1994, Monteverdine

Toscana IGT

WS 90/100

Collezionista privato

Private collector

(1 bt)

€ 175

596

Le Pergole Torte, Monteverdine

Toscana IGT

1992 (1 bt)

Capsula lievemente rotta

Slightly broken capsule

1995 (1 bt)

WS 92/100

Collezionista privato

Private collector

(Tot. 2 bts)

€ 350



MASSETO



—2015—

TOSCANA
DENOMINAZIONE DI ORIGINE TIPICA

MASSETO
2015

MASSETO



—2015—

MASSETO



—2006—

TOSCANA
DENOMINAZIONE DI ORIGINE TIPICA

597

Le Pergole Torte 1998, Montevertine

Toscana IGT

WS 91/100

Dalla cantina privata di un professionista del settore
From the private cellar of a wine professional

(1 Mag)

€ 450

598

Le Pergole Torte 1999, Montevertine

Toscana IGT

WS 91/100

Cassa originale in legno

Original wooden case

Collezionista privato

Private collector

(1 Mag)

€ 450

599

Le Pergole Torte, Montevertine

Toscana IGT

2000 (1 bt)

Spalla, etichetta e retroetichetta lievemente macchiate e sporche
Very high shoulder, slightly stained and soiled label and back label

2001 (1 bt)

Spalla, etichetta lievemente macchiata
Very high shoulder, slightly stained label

Collezionista privato

Private collector

(Tot. 2 bts)

€ 350 ♦

600

Le Pergole Torte 2000, Montevertine

Toscana IGT

Cassa originale in legno

Original wooden case

Collezionista privato

Private collector

(1 Mag)

€ 450

601

Le Pergole Torte 2003, Montevertine

Toscana IGT

Cassa originale in legno

Original wooden case

Dalla cantina privata di un professionista del settore

From the private cellar of a wine professional

(1 Mag)

€ 450

602

Le Pergole Torte 2012, Montevertine

Toscana IGT

Cassa originale in legno

Original wooden case

Dalla cantina privata di un professionista del settore

From the private cellar of a wine professional

(6 bts)

€ 1.100

603

Le Pergole Torte 2016, Montevertine

Toscana IGT

RP 98/100

Collezionista privato

Private collector

(3 bts)

€ 500 ♦

604

Le Pergole Torte, Montevertine

Toscana IGT

2017 (1 bt)

RP 96/100

2018 (1 bt)

Dalla collezione privata di un professionista del settore

From the private collection of a wine professional

(Tot. 2 bts)

€ 300

605

Le Pergole Torte 2017, Montevertine

Toscana IGT

RP 96/100

Cassa originale in legno

Original wooden case

Collezionista privato

Private collector

(3 bts)

€ 475 ♦

606

Le Pergole Torte 2020, Montevertine

Toscana IGT

RP 96/100

Dalla cantina privata di un professionista del settore

From the private cellar of a wine professional

(1 bt)

€ 175

607

Le Pergole Torte 2021, Montevertine

Toscana IGT

RP 97/100

Dalla cantina di un attento collezionista trentino

From the cellar of meticulous Trentino collector

(3 bts)

€ 500

608

Montevertine Riserva, Montevertine

Toscana IGT

1981 (2 bts)

Spalla media

High shoulder

1988 (1 bt)

Dalla cantina privata di un professionista del settore

From the private cellar of a wine professional

(Tot. 3 bts)

€ 225

609

Montevertine Riserva 1990, Montevertine

Toscana IGT

2 bts spalla media, 4 bts spalla, 1 bt etichetta stropicciata, 2 bts
sugheri depressi

*2 bts high shoulder, 4 bts very high shoulder, 1 bt creased label, 2 bts
depressed corks*

Dalla cantina privata di un professionista del settore

From the private cellar of a wine professional

(5 bts)

€ 375

610

Montevertine 2006, Montevertine

Toscana IGT

WS 90/100

9 bts etichetta sporca e macchiata

9 bts soiled and stained label

Collezionista privato

Private collector

(9 bts)

€ 225

611

Montevertine 2017, Montevertine

Toscana IGT

Collezionista privato

Private collector

(1 bt)

€ 35

612

Montevertine 2018, Montevertine

Toscana IGT

Collezionista privato

Private collector

(5 bts)

€ 175



LE PERGOLE TORTE

ORTE LE PERGO

LE PERGOLE TORTE

PERGOLE
2016

LE PERGOLE TORTE
2016

MONTEVERTILLO
LE PERGOLE TORTE
1999



*Imbottigliato all'origine da
Azienda Agricola Montevertillo
Poggio in Chianti - Siena - Italia*
TOSCANA
INDICAZIONE GEOGRAFICA TIPICA

e L E 02

MONTEVERTILLO
LE PERGOLE TORTE
2001



*Imbottigliato all'origine da
Azienda Agricola Montevertillo
Poggio in Chianti - Siena - Italia*
TOSCANA
INDICAZIONE GEOGRAFICA TIPICA

750 ml e

MONTEVERTILLO
LE PERGOLE TORTE
2000



*Imbottigliato all'origine da
Azienda Agricola Montevertillo
Poggio in Chianti - Siena - Italia*
TOSCANA
INDICAZIONE GEOGRAFICA TIPICA

750 ml e

613

Montevertine, Montevertine

Toscana IGT

2019 (2 bts)

RP 96/100

2020 (2 bts)

RP 95/100

Dalla cantina di un attento collezionista trentino

From the cellar of meticulous Trentino collector

(Tot. 4 bts)

€ 150

614

Pian del Ciampolo 2019, Montevertine

Toscana IGT

Collezionista privato

Private collector

(2 bts)

€ 30

615

Pian del Ciampolo 2020, Montevertine

Toscana IGT

Collezionista privato

Private collector

(3 bts)

€ 50

616

Selezione Montevertine

Toscana IGT

Montevertine 1992

(1 bt)

Montevertine Riserva 1993

(1 bt)

Pian del Ciampolo 1993

(1 bt)

Collezionista privato

Private collector

(Tot. 3 bts)

€ 75

617

Avvoltore 1997, Morisfarms

Toscana IGT

Cofanetti originali singoli in cartone

Original single cardboard coffrets

Dalla cantina privata di un professionista del settore

From the private cellar of a wine professional

(2 Mag)

€ 75

618

Avvoltore 1999, Morisfarms

Toscana IGT

WS 90/100

Cofanetti originali singoli in cartone

Original single cardboard coffrets

Dalla cantina privata di un professionista del settore

From the private cellar of a wine professional

(2 Mag)

€ 75

619

Galatrona 2000, Petrolo

Valdarno di Sopra DOC

WS 95/100

Dalla cantina privata di un professionista del settore

From the private cellar of a wine professional

(3 bts)

€ 100

620

Galatrona 2001, Petrolo

Valdarno di Sopra DOC

WS 96/100

Dalla cantina privata di un professionista del settore

From the private cellar of a wine professional

(4 bts)

€ 150

621

Galatrona 2002, Petrolo
Valdarno di Sopra DOC

WS 90/100

Dalla cantina privata di un professionista del settore
From the private cellar of a wine professional

(3 bts)

€ 100

622

Galatrona 2004, Petrolo
Valdarno di Sopra DOC

WS 97/100, RP 97/100

Dalla cantina privata di un professionista del settore
From the private cellar of a wine professional

(3 bts)

€ 100

623

Galatrona, Petrolo
Valdarno di Sopra DOC

2003 (1 bt)

WS 96/100

Etichetta e retroetichetta lievemente consumate,
capsula consumata

Slightly scuffed label and back label, scuffed capsule

2005 (1 bt)

WS 93/100

Capsula lievemente consumata

Slightly scuffed capsule

Collezionista privato

Private collector

(Tot. 2 bts)

€ 125 ♦

624

Galatrona 2011, Petrolo
Valdarno di Sopra DOC

WS 94/100

Dalla cantina privata di un professionista del settore
From the private cellar of a wine professional

(1 Mag)

€ 100

625

Galatrona 2020, Petrolo
Valdarno di Sopra DOC

WS 93/100, RP 96/100

Cartone originale

Original carton

Dalla cantina di un attento collezionista trentino
From the cellar of meticulous Trentino collector

(6 bts)

€ 225

626

Galatrona 2021, Petrolo
Valdarno di Sopra DOC

WS 96/100, RP 97/100

Cartone originale

Original carton

Dalla cantina di un attento collezionista trentino
From the cellar of meticulous Trentino collector

(6 bts)

€ 225

627

Brunello di Montalcino Rennina 2008, Pieve Santa Restituta Gaja
Brunello di Montalcino DOCG

WS 91/100

Dalla collezione privata di un esperto piemontese

From the private collection of a Piedmontese expert

(1 bt)

€ 50

628

Guardiavigna 2017, Podere Forte
Toscana IGT

Cassa originale in legno

Original wooden case

Dalla cantina di un attento collezionista trentino

From the cellar of meticulous Trentino collector

(1 Mag)

€ 125

629

Grattamacco 2000, Podere Grattamacco
Bolgheri DOC Superiore

Collezionista privato
Private collector

(1 Mag)

€ 100 ♦

630

Grattamacco 2002, Podere Grattamacco
Bolgheri DOC Superiore

2 bts spalla
2 bts very high shoulder
Collezionista privato
Private collector

(2 bts)

€ 75 ♦

631

Grattamacco 2004, Podere Grattamacco
Bolgheri DOC Superiore

WS 92/100
1 bt etichetta lievemente macchiata
1 bt slightly stained label
Dalla collezione privata di un professionista del settore,
bottiglie perfettamente conservate
From the private collection of a wine professional,
perfectly stored bottles

(2 bts)

€ 150

632

Grattamacco 2006, Podere Grattamacco
Bolgheri DOC Superiore

Collezionista privato
Private collector

(1 Mag)

€ 100 ♦

633

Grattamacco 2019, Podere Grattamacco
Bolgheri DOC Superiore

WS 97/100
Dalla cantina di un attento collezionista trentino
From the cellar of meticulous Trentino collector

(4 bts)

€ 100

634

Batar, Querciabella
Toscana IGT

2008 (1 bt)
2012 (1 bt)
WS 90/100
Etichette lievemente macchiate
Slightly stained labels
Collezionista privato
Private collector

(Tot. 2 bts)

€ 175

635

Batar 2013, Querciabella
Toscana IGT

WS 90/100
Etichette lievemente macchiate, capsula consumata
Slightly stained labels, scuffed capsule
Collezionista privato
Private collector

(2 bts)

€ 175

636

Batar, Querciabella
Toscana IGT

2014 (1 bt)
WS 91/100
2015 (1 bt)
WS 91/100
Collezionista privato
Private collector

(Tot. 2 bts)

€ 175

637

Selezione Querciabella

Toscana IGT

Camartina 2007

WS 91/100

Spalla, etichetta e retroetichetta lievemente sporche
Very high shoulder, slightly soiled label and back label
(1 bt)

Camartina 2012

WS 93/100

(1 bt)

Palafreno 2006

Spalla alta, etichetta sporca e strappata,
etichetta lievemente sporca e strappata
Top shoulder, soiled and torn label, slightly soiled and torn label
(1 bt)

Collezionista privato

Private collector

(Tot. 3 bts)

€ 125 ♦

638

Brunello di Montalcino, Salvioni La Cerbaiola

Brunello di Montalcino DOCG

1997 (1 bt)

WS 96/100

Spalla, etichetta sporca, consumata, strappata e scollata,
retroetichetta molto sporca e strappata, collarino strappato
*Very high shoulder, soiled, scuffed, torn and unglued label,
very soiled and torn back label, torn neck label*

2006 (1 bt)

RP 96/100

Collezionista privato

Private collector

(Tot. 2 bts)

€ 175 ♦

639

La Ricolma, San Giusto a Rentennano

Toscana IGT

1999 (1 bt)

WS 91/100

Spalla, etichetta lievemente macchiata, capsula consumata
Very high shoulder, slightly stained label, scuffed capsule
2000 (1 bt)

Spalla, capsula consumata

Very high shoulder, scuffed capsule

2003 (1 bt)

Spalla, etichetta sporca, capsula consumata

Very high shoulder, soiled label, scuffed capsule

Collezionista privato

Private collector

(Tot. 3 bts)

€ 250 ♦

640

La Ricolma 2016, San Giusto a Rentennano

Toscana IGT

WS 93/100, RP 100/100

Dalla cantina privata di un professionista del settore
From the private cellar of a wine professional

(2 bts)

€ 200

641

Percarlo, San Giusto a Rentennano

Toscana IGT

1998 (1 bt)

2001 (1 bt)

Etichetta lievemente macchiata

Slightly stained label

2006 (1 bt)

RP 99/100

Etichetta lievemente macchiata

Slightly stained label

Collezionista privato

Private collector

(Tot. 3 bts)

€ 175 ♦

642

Percarlo 2018, San Giusto a Rentennano

Toscana IGT

WS 94/100, RP 95/100

Cassa originale in legno

Original wooden case

Dalla cantina di un attento collezionista trentino

From the cellar of meticulous Trentino collector

(1 Mag)

€ 75

643

Brunello di Montalcino 2013, Tenuta Col d'Orcia

Brunello di Montalcino DOCG

WS 90/100

Cassa originale in legno

Original wooden case

Dalla collezione privata di un esperto del settore

From the private collection of a wine expert

(1 Mag)

€ 50



ORNELLAIA

2014



BOLGHERI
DENOMINAZIONE DI ORIGINE CONTROLLATA
SUPERIORE



ORNELLAIA

2014

L'ESSENZA

644

**Brunello di Montalcino Poggio al Vento Riserva 2006,
Tenuta Col d'Orcia**
Brunello di Montalcino DOCG

Dalla collezione privata di un esperto piemontese
From the private collection of a Piedmontese expert

(2 bts)

€ 100

645

**Brunello di Montalcino Poggio al Vento Riserva 2007,
Tenuta Col d'Orcia**
Brunello di Montalcino DOCG

WS 92/100, RP 95/100

Cassa originale in legno

Original wooden case

Dalla collezione privata di un esperto piemontese
From the private collection of a Piedmontese expert

(3 bts)

€ 125

646

**Brunello di Montalcino Poggio al Vento Riserva 2008,
Tenuta Col d'Orcia**
Brunello di Montalcino DOCG

WS 93/100

1 bt etichetta lievemente macchiata

1 bt slightly stained label

Dalla collezione privata di un esperto piemontese
From the private collection of a Piedmontese expert

(2 bts)

€ 100

647

Sant'Antimo Cabernet Olmaia 2016, Tenuta Col d'Orcia
Sant'Antimo Rosso DOC

Cassa originale in legno

Original wooden case

Dalla collezione privata di un esperto del settore
From the private collection of a wine expert

(1 Mag)

€ 50

648

Le Serre Nuove 2019, Tenuta dell'Ornellaia
Bolgheri DOC

WS 91/100

Cassa originale in legno

Original wooden case

Dalla cantina di un attento collezionista trentino
From the cellar of meticulous Trentino collector

(1 Mag)

€ 75

649

Ornellaia 1991, Tenuta dell'Ornellaia
Bolgheri DOC Superiore

1 bt etichetta strappata, 1 bt etichetta sporca

1 bt torn label, 1 bt soiled label

Collezionista privato

Private collector

(2 bts)

€ 300

650

Ornellaia 1995, Tenuta dell'Ornellaia
Bolgheri DOC Superiore

WS 91/100, RP 95/100

Spalla

Very high shoulder

Collezionista privato

Private collector

(1 bt)

€ 150 ♦

651

Ornellaia 1998, Tenuta dell'Ornellaia
Bolgheri DOC Superiore

WS 96/100

1 bt spalla, 1 bt spalla alta, etichette e retroetichette lievemente
macchiate e lievemente strappate

*1 bt very high shoulder, 1 bt top shoulder,
slightly stained and slightly torn labels and back labels*

Collezionista privato

Private collector

(2 bts)

€ 300 ♦

652

Ornellaia, Tenuta dell'Ornellaia
Bolgheri DOC Superiore

1996 (1 bt)

WS 94/100

1998 (3 bts)

WS 96/100

Collezionista privato

Private collector

(Tot. 4 bts)

€ 600

653

Ornellaia 1999, Tenuta dell'Ornellaia
Bolgheri DOC Superiore

WS 94/100, RP 95/100

Cassa originale in legno

Original wooden case

Dalla cantina privata di un professionista del settore
From the private cellar of a wine professional

(6 bts)

€ 900

654

Ornellaia 1999, Tenuta dell'Ornellaia
Bolgheri DOC Superiore

Etichetta sporca e lievemente strappata, cassa originale in legno

Soiled and slightly torn label, original wooden case

Collezionista privato

Private collector

(1 Mag)

€ 350

655

Ornellaia 2000, Tenuta dell'Ornellaia
Bolgheri DOC Superiore

WS 90/100

Collezionista privato

Private collector

(2 bts)

€ 300 ♦

656

Ornellaia 2000, Tenuta dell'Ornellaia
Bolgheri DOC Superiore

WS 90/100

Cassa originale in legno

Original wooden case

Collezionista privato

Private collector

(1 Mag)

€ 300

657

Ornellaia 2002, Tenuta dell'Ornellaia
Bolgheri DOC Superiore

WS 90/100

1 bt spalla, 2 bts spalla alta, 1 bt etichetta lievemente sporca,

1 bt etichetta lievemente sporca e strappata

1 bt very high shoulder, 2 bts top shoulder, 1 bt slightly soiled label,

1 bt slightly soiled and torn label

Collezionista privato

Private collector

(3 bts)

€ 450 ♦

658

Ornellaia, Tenuta dell'Ornellaia
Bolgheri DOC Superiore

2003 (1 bt)

WS 92/100

Spalla, etichetta lievemente sporca

Very high shoulder, slightly soiled label

2004 (1 bt)

WS 97/100, RP 95/100

Spalla, etichetta lievemente sporca

Very high shoulder, slightly soiled label

2006 (1 bt)

WS 95/100, RP 97/100

Spalla, etichetta lievemente sporca

Very high shoulder, slightly soiled label

Collezionista privato

Private collector

(Tot. 3 bts)

€ 450



lotti | lots 679 - 681 - 684

659

Ornellaia 20esimo Anniversario 2005, Tenuta dell'Ornellaia
Bolgheri DOC Superiore

WS 95/100

Cofanetti originali singoli

Original single coffrets

Dalla cantina privata di un professionista del settore

From the private cellar of a wine professional

(5 bts)

€ 750

660

Ornellaia, Tenuta dell'Ornellaia
Bolgheri DOC Superiore

2005 (1 bt)

WS 95/100

2007 (1 bt)

WS 97/100

2009 (1 bt)

WS 94/100, RP 97/100

Collezionista privato

Private collector

(Tot. 3 bts)

€ 450 ♦

661

Ornellaia 20° Anniversario 2005, Tenuta dell'Ornellaia
Bolgheri DOC Superiore

WS 95/100

Cofanetto originale

Original coffret

Collezionista privato

Private collector

(1 Mag)

€ 350

662

Ornellaia 2010, Tenuta dell'Ornellaia
Bolgheri DOC Superiore

WS 94/100, RP 97/100

Etichetta 25esimo anniversario

25th anniversary label

Dalla cantina privata di un professionista del settore

From the private cellar of a wine professional

(1 bt)

€ 125

663

Ornellaia 25° Anniversario 2010, Tenuta dell'Ornellaia
Bolgheri DOC Superiore

WS 94/100, RP 97/100

Cassa originale in legno

Original wooden case

Collezionista privato

Private collector

(1 Mag)

€ 350 ♦

664

Ornellaia, Tenuta dell'Ornellaia
Bolgheri DOC Superiore

2011 (1 bt)

WS 96/100

Etichetta oro

Gold label

2014 (1 bt)

WS 90/100

Etichetta lievemente macchiata

Slightly stained label

2015 (1 bt)

WS 97/100

Etichetta lievemente sporca e strappata

Slightly soiled and torn label

Collezionista privato

Private collector

(Tot. 3 bts)

€ 450 ♦

665

Ornellaia L'Essenza 2014, Tenuta dell'Ornellaia
Bolgheri DOC Superiore

Etichetta lievemente macchiata

Slightly stained label

Collezionista privato

Private collector

(1 bt)

€ 175 ♦

666

Ornellaia L'Essenza 2014, Tenuta dell'Ornellaia
Bolgheri DOC Superiore

Cassa originale in legno

Original wooden case

Collezionista privato

Private collector

(1 Dmag)

€ 750 ♦

667

Ornellaia L'Essenza 2014, Tenuta dell'Ornellaia
Bolgheri DOC Superiore

Casse originali in legno singole
Original single wooden cases
Collezionista privato
Private collector

(3 Mag)

€ 375 ♦

668

Ornellaia Il Carisma 2015, Tenuta dell'Ornellaia
Bolgheri DOC Superiore

Dalla collezione privata di un professionista del settore
From the private collection of a wine professional

(4 bts)

€ 600

669

Ornellaia Il Carisma 2015, Tenuta dell'Ornellaia
Bolgheri DOC Superiore

WS 97/100
Dalla cantina privata di un professionista del settore
From the private cellar of a wine professional

(1 Mag)

€ 300

670

Ornellaia 2016, Tenuta dell'Ornellaia
Bolgheri Superiore DOC

WS 96/100, RP 98/100
Cofanetti originali singoli
Original single coffrets
Dalla collezione privata di un professionista del settore
From the private collection of a wine professional

(2 bts)

€ 300

671

Ornellaia 2016, Tenuta dell'Ornellaia
Bolgheri DOC Superiore

WS 96/100, RP 98/100
1 bt etichetta lievemente sporca
1 bt slightly soiled label
Collezionista privato
Private collector

(2 bts)

€ 350 ♦

672

Ornellaia Solare 2017, Tenuta dell'Ornellaia
Bolgheri DOC Superiore

Cassa originale in legno
Original wooden case
Collezionista privato
Private collector

(1 Mag)

€ 375 ♦

673

Ornellaia 2019, Tenuta dell'Ornellaia
Bolgheri Superiore DOC

WS 96/100, RP 97/100
Cofanetti originali singoli
Original single coffrets
Dalla collezione privata di un professionista del settore
From the private collection of a wine professional

(3 bts)

€ 450

674

Ornellaia 2020, Tenuta dell'Ornellaia
Bolgheri Superiore DOC

1 bt etichetta "La Proporzione", cassa originale in legno
1 bt label "La Proporzione", original wooden case
Dalla collezione privata di un professionista del settore
From the private collection of a wine professional

(6 bts)

€ 900

675

Ornellaia La Proporzione 2020, Tenuta dell'Ornellaia
Bolgheri DOC Superiore

Cassa originale in legno
Original wooden case
Dalla cantina di un ristorante della Val d'Aosta
From the cellar of a restaurant of Aosta Valley

(1 Mag)

€ 350 ♦

676

Ornellaia 2021, Tenuta dell'Ornellaia
Bolgheri DOC Superiore

RP 96/100
Dalla cantina di un attento collezionista trentino
From the cellar of meticulous Trentino collector

(2 bts)

€ 300

677

Ornellaia Bianco 2013, Tenuta dell'Ornellaia
Bolgheri DOC

WS 90/100
Collezionista privato
Private collector

(2 bts)

€ 275 ♦

678

Ornellaia Bianco 2014, Tenuta dell'Ornellaia
Bolgheri DOC

Collezionista privato
Private collector

(2 bts)

€ 225 ♦

679

Ornellaia Bianco, Tenuta dell'Ornellaia
Bolgheri DOC

2015 (1 bt)
2016 (1 bt)
WS 90/100, RP 95/100
2019 (1 bt)
WS 92/100
Collezionista privato
Private collector

(Tot. 3 bts)

€ 500 ♦

680

Ornellaia Bianco 2015, Tenuta dell'Ornellaia
Bolgheri DOC

Cassa originale in legno intonsa aperta da noi
Original wooden case opened by us
Collezionista privato
Private collector

(3 bts)

€ 425 ♦

681

Ornellaia Bianco 2016, Tenuta dell'Ornellaia
Bolgheri DOC

WS 90/100, RP 95/100
Cassa originale in legno intonsa aperta da noi
Original wooden case opened by us
Collezionista privato
Private collector

(1 Mag)

€ 400 ♦

682

Ornellaia Bianco 2017, Tenuta dell'Ornellaia
Bolgheri DOC

WS 91/100
Cassa originale in legno
Original wooden case
Collezionista privato
Private collector

(3 bts)

€ 425 ♦

683

Ornellaia Bianco 2017, Tenuta dell'Ornellaia
Bolgheri DOC

WS 91/100
Collezionista privato
Private collector

(3 bts)

€ 550 ♦

684

Ornellaia Bianco 2017, Tenuta dell'Ornellaia
Bolgheri DOC

WS 91/100
Cassa originale in legno intonsa aperta da noi
Original wooden case opened by us
Collezionista privato
Private collector

(1 Mag)

€ 400 ♦

685

Ornellaia Bianco 2018, Tenuta dell'Ornellaia
Bolgheri DOC

WS 93/100
Dalla collezione privata di un professionista del settore
From the private collection of a wine professional

(2 bts)

€ 250

686

Ornellaia Bianco 2018, Tenuta dell'Ornellaia
Bolgheri DOC

WS 93/100
Cassa originale in legno
Original wooden case
Collezionista privato
Private collector

(3 bts)

€ 425 ♦

687

Ornellaia Bianco 2019, Tenuta dell'Ornellaia
Bolgheri Superiore DOC

WS 92/100

Cassa originale in legno

Original wooden case

Dalla collezione privata di un professionista del settore

From the private collection of a wine professional

(3 bts)

€ 375

688

Ornellaia Bianco 2020, Tenuta dell'Ornellaia
Bolgheri DOC

WS 93/100

Cassa originale in legno

Original wooden case

Dalla collezione privata di un professionista del settore

From the private collection of a wine professional

(3 bts)

€ 375

689

Lodovico 2013, Tenuta di Biserno Antinori
Toscana IGT

WS 96/100

Cassa originale in legno

Original wooden case

Collezionista privato

Private collector

(3 bts)

€ 475

690

Guado al Tasso 1994, Tenuta Guado al Tasso Antinori
Bolgheri DOC Superiore

Casse originali in legno singole

Original single wooden cases

Dalla cantina privata di un professionista del settore

From the private cellar of a wine professional

(2 Mag)

€ 300

691

Guado al Tasso 1995, Tenuta Guado al Tasso Antinori
Bolgheri DOC Superiore

Casse originali in legno singole

Original single wooden cases

Dalla cantina privata di un professionista del settore

From the private cellar of a wine professional

(3 Mag)

€ 450

692

Guado al Tasso, Tenuta Guado al Tasso Antinori
Bolgheri DOC Superiore

1995 (1 bt)

Spalla, etichetta sporca e molto macchiata

Very high shoulder, soiled and very stained label

2000 (1 bt)

WS 93/100

Spalla media, etichetta sporca

High shoulder, soiled label

Collezionista privato

Private collector

(Tot. 2 bts)

€ 100

693

Guado al Tasso 1996, Tenuta Guado al Tasso Antinori
Bolgheri DOC Superiore

WS 94/100

Casse originali in legno singole

Original single wooden cases

Dalla cantina privata di un professionista del settore

From the private cellar of a wine professional

(2 Mag)

€ 300

694

Guado al Tasso 1997, Tenuta Guado al Tasso Antinori
Bolgheri DOC Superiore

Dalla cantina privata di un professionista del settore

From the private cellar of a wine professional

(2 bts)

€ 100



BRUNELLO DI
MONTALCINO

Marchesi di Frescobaldi
Luca Frescobaldi

Marchesi di Frescobaldi
Luca Frescobaldi

LUCE
MONTALCINO

695

Guado al Tasso, Tenuta Guado al Tasso
Bolgheri DOC Superiore

1997 (1 bt)

1998 (2 bts)

WS 95/100

Collezionista privato

Private collector

(Tot. 3 bts)

€ 225

696

Guado al Tasso 1997, Tenuta Guado al Tasso Antinori
Bolgheri DOC Superiore

Cassa originale in legno

Original wooden case

Dalla cantina privata di un professionista del settore

From the private cellar of a wine professional

(1 Mag)

€ 150

697

Guado al Tasso 1998, Tenuta Guado al Tasso Antinori
Bolgheri DOC Superiore

WS 95/100

4 bts spalla, 4 bts etichetta sporca, 3 bts etichetta lievemente strappata

4 bts very high shoulder, 4 bts soiled label, 3 bts slightly torn label

Collezionista privato

Private collector

(4 bts)

€ 200

698

Guado al Tasso 1998, Tenuta Guado al Tasso Antinori
Bolgheri DOC Superiore

WS 95/100

Cassa originale in legno

Original wooden case

Dalla cantina privata di un professionista del settore

From the private cellar of a wine professional

(1 Dmag)

€ 350

699

Guado al Tasso 1999, Tenuta Guado al Tasso Antinori
Bolgheri DOC Superiore

4 bts spalla, 4 bts etichette sporche, 2 bts etichette strappate, 2 bts etichette lievemente strappate

4 bts very high shoulder, 4 bts soiled labels, 2 bts torn labels, 2 bts slightly torn labels

Collezionista privato

Private collector

(4 bts)

€ 200

700

Guado al Tasso 1999, Tenuta Guado al Tasso Antinori
Bolgheri DOC Superiore

WS 89/100

1 bt cassa originale in legno

1 bt original wooden case

Dalla cantina privata di un professionista del settore

From the private cellar of a wine professional

(2 Mag)

€ 300

701

Guado al Tasso 2001, Tenuta Guado al Tasso Antinori
Bolgheri DOC Superiore

WS 93/100, RP 96/100

Dalla cantina privata di un professionista del settore

From the private cellar of a wine professional

(5 bts)

€ 250

702

Guado al Tasso 2001, Tenuta Guado al Tasso Antinori
Bolgheri DOC Superiore

WS 93/100, RP 96/100

Casse originali in legno singole

Original single wooden cases

Dalla cantina privata di un professionista del settore

From the private cellar of a wine professional

(2 Mag)

€ 300

703

Matarocchio 2007, Tenuta Guado al Tasso Antinori
Bolgheri DOC Superiore

WS 92/100

Casse originali in legno singole

Original single wooden cases

Dalla cantina privata di un professionista del settore

From the private cellar of a wine professional

(4 bts)

€ 800

704

Brunello di Luce 2011, Tenuta Luce della Vite

Brunello di Montalcino DOCG

Cassa originale in legno

Original wooden case

Dalla collezione privata di un professionista del settore

From the private collection of a wine professional

(3 bts)

€ 100

705

Brunello di Luce 2018, Tenuta Luce della Vite

Brunello di Montalcino DOCG

WS 93/100

Cassa originale in legno

Original wooden case

Dalla collezione privata di un professionista del settore

From the private collection of a wine professional

(3 bts)

€ 100

706

Luce 1997, Tenuta Luce della Vite

Toscana IGT

Cassa originale in legno

Original wooden case

Dalla cantina privata di un professionista del settore

From the private cellar of a wine professional

(1 Mag)

€ 125

707

Luce 1998, Tenuta Luce della Vite

Toscana IGT

Collezionista privato

Private collector

(1 bt)

€ 50

708

Luce 1999, Tenuta Luce della Vite

Toscana IGT

Collezionista privato

Private collector

(1 Mag)

€ 150

709

Luce 2019, Tenuta Luce della Vite

Toscana IGT

WS 94/100

Casse originali in legno singole

Original single wooden cases

Dalla collezione privata di un professionista del settore

From the private collection of a wine professional

(2 bts)

€ 100

710

Luce 2020, Tenuta Luce della Vite

Toscana IGT

WS 93/100

Cassa originale in legno

Original wooden case

Dalla collezione privata di un professionista del settore

From the private collection of a wine professional

(6 bts)

€ 250

711

Lux Vitis 2019, Tenuta Luce della Vite

Toscana IGT

Cassa originale in legno

Original wooden case

Dalla collezione privata di un professionista del settore

From the private collection of a wine professional

(3 bts)

€ 225

712

Sassicaia 1980, Tenuta San Guido

Vino da Tavola

4 bts spalla, 4 bts retroetichette sporche, macchiate e leggermente strappate, 1 bt etichetta lievemente strappata

4 bts very high shoulder, 4 bts soiled, stained and slightly torn back labels, 1 bt slightly torn label

Collezionista privato

Private collector

(4 bts)

€ 800



SASSICAIA

2015

BOLGHERI SASSICAIA

DENOMINAZIONE DI ORIGINE CONTROLLATA

Imbottigliato all'origine
Tenuta San Guido - Castagneto Carducci - Italia

PRODOTTO IN ITALIA



SASSICAIA

2002

BOLGHERI SASSICAIA

DENOMINAZIONE DI ORIGINE CONTROLLATA

Imbottigliato all'origine
Tenuta San Guido - Bolgheri - Italia

1,50 l e

NON DISPORREBBE IL VETRO NELL'AMBIENTE

ITALIA
13,5% vol



SASSICAIA

2011

BOLGHERI SASSICAIA

DENOMINAZIONE DI ORIGINE CONTROLLATA

Imbottigliato all'origine
Tenuta San Guido - Castagneto Carducci - Italia

PRODOTTO IN ITALIA

13,5% vol



SASSICAIA

2015

BOLGHERI SASSICAIA

DENOMINAZIONE DI ORIGINE CONTROLLATA

Imbottigliato all'origine
Tenuta San Guido - Castagneto Carducci - Italia

1,50 l e

PRODOTTO IN ITALIA

14% vol





SASSICAIA

 2016

 BOLGHERI SASSICAIA

DENOMINAZIONE DI ORIGINE CONTROLLATA

 Imbottigliato all'origine

 Tenuta San Guido - Castagneto Carducci - Italia

 1,50 l e 14% vol





SASSICAIA

 2013

 BOLGHERI SASSICAIA

DENOMINAZIONE DI ORIGINE CONTROLLATA

 Imbottigliato all'origine

 Tenuta San Guido - Castagneto Carducci - Italia





SASSICAIA

 2003

 BOLGHERI SASSICAIA

DENOMINAZIONE DI ORIGINE CONTROLLATA

 Imbottigliato all'origine

 Tenuta San Guido - Bolgheri - Italia

 1,50 l e NON DISPENDERE IL VETRO NELL'AMBIENTE





SASSICAIA

 2003

 BOLGHERI SASSICAIA

DENOMINAZIONE DI ORIGINE CONTROLLATA

 Imbottigliato all'origine

 Tenuta San Guido - Bolgheri - Italia

 3 l e ITALIA 14% vol



713

Sassicaia 1981, Tenuta San Guido

Vino da Tavola

Spalla

Very high shoulder

Collezionista privato

Private collector

(1 bt)

€ 150

714

Sassicaia 1981, Tenuta San Guido

Vino da Tavola

2 bts spalla, 2 bts retroetichette macchiate
e leggermente strappate, 2 bts etichette lievemente
sporche e macchiate

*2 bts very high shoulder, 2 bts stained and slightly
torn back labels, 2 bts slightly soiled and stained labels*

Collezionista privato

Private collector

(2 bts)

€ 400

715

Sassicaia 1982, Tenuta San Guido

Vino da Tavola

WS 90/100

3 bts spalla, 1 bt etichetta strappata, 1 bt etichetta lievemente
macchiata

3 bts very high shoulder, 1 bt torn label, 1 bt slightly stained label

Collezionista privato

Private collector

(3 bts)

€ 600

716

Sassicaia 1983, Tenuta San Guido

Vino da Tavola

2 bts spalla media, 1 bt etichetta lievemente macchiata

2 bts high shoulder, 1 bt slightly stained label

Collezionista privato

Private collector

(2 bts)

€ 350 ♦

717

Sassicaia 1983, Tenuta San Guido

Vino da Tavola

2 bts spalla, 2 bts etichette lievemente sporche

2 bts very high shoulder, 2 bts slightly soiled labels

Collezionista privato

Private collector

(2 bts)

€ 400

718

Sassicaia 1983, Tenuta San Guido

Vino da Tavola

Etichetta ingiallita e lievemente consumata

Yellowed and slightly scuffed label

Collezionista privato

Private collector

(1 Mag)

€ 400 ♦

719

Sassicaia 1984, Tenuta San Guido

Vino da Tavola

Spalla

Very high shoulder

Collezionista privato

Private collector

(2 bts)

€ 350 ♦

720

Sassicaia 1984, Tenuta San Guido

Vino da Tavola

Cassa originale in legno

Original wooden case

Collezionista privato

Private collector

(1 Mag)

€ 450

721

Sassicaia 1985, Tenuta San Guido

Vino da Tavola

WS 99/100, RP 100/100

Spalla

Very high shoulder

Collezionista privato

Private collector

(1 bt)

€ 1.200

722

Sassicaia 1986, Tenuta San Guido

Vino da Tavola

Spalla, etichetta macchiata, segni di vecchie perdite, sughero depresso, capsula danneggiata, cassa originale in legno
Very high shoulder, stained label, sign of old seepage, depressed cork, damaged capsule, original wooden case

Collezionista privato

Private collector

(1 Mag)

€ 450

723

Sassicaia 1987, Tenuta San Guido

Vino da Tavola

Spalla, etichetta lievemente sporca e strappata

Very high shoulder, slightly soiled and torn label

Collezionista privato

Private collector

(1 bt)

€ 175 ♦

724

Sassicaia 1988, Tenuta San Guido

Vino da Tavola

WS 97/100

9 bts spalla, 2 bts spalla media, etichette ingiallite,

1 bt importatore "Bindella"

9 bts very high shoulder, 2 bts high shoulder, yellowed labels

Collezionista privato

Private collector

(11 bts)

€ 2.200

725

Sassicaia 1988, Tenuta San Guido

Vino da Tavola

WS 97/100

Casse originali in legno singole

Original single wooden cases

Dalla cantina privata di un professionista del settore

From the private cellar of a wine professional

(3 Mag)

€ 1.500

726

Sassicaia 1989, Tenuta San Guido

Vino da Tavola

Spalla

Very high shoulder

Collezionista privato

Private collector

(3 bts)

€ 500 ♦

727

Sassicaia 1989, Tenuta San Guido

Vino da Tavola

Etichetta macchiata e lievemente strappata

Stained and slightly torn label

Dalla cantina privata di un professionista del settore

From the private cellar of a wine professional

(1 Mag)

€ 500

728

Sassicaia 1990, Tenuta San Guido

Vino da Tavola

WS 93/100

Collezionista privato

Private collector

(2 bts)

€ 350 ♦

729

Sassicaia 1991, Tenuta San Guido

Vino da Tavola

Etichette macchiate

Stained labels

Dalla cantina privata di un professionista del settore

From the private cellar of a wine professional

(2 Mag)

€ 1.000

730

Tenuta San Guido

Vino da Tavola

1992 (1 bt)

Etichetta lievemente sporca e macchiata

Slightly soiled and stained label

1993 (1 bt)

Etichetta lievemente sporca

Slightly soiled label

1999 (1 bt)

WS 92/100

Etichetta lievemente sporca

Slightly soiled label

Collezionista privato

Private collector

(Tot. 3 bts)

€ 550

731

Sassicaia 1992, Tenuta San Guido

Vino da Tavola

3 bts spalla media

3 bts high shoulder

Collezionista privato

Private collector

(3 bts)

€ 500 ♦

732

Sassicaia 1993, Tenuta San Guido

Vino da Tavola

Spalla, etichetta lievemente sporca

Very high shoulder, slightly soiled label

Collezionista privato

Private collector

(1 bt)

€ 200

733

Sassicaia 1993, Tenuta San Guido

Vino da Tavola

3 bts spalla, 3 bts etichette lievemente sporche

3 bts very high shoulder, 3 bts slightly soiled labels

Collezionista privato

Private collector

(3 bts)

€ 500 ♦

734

Sassicaia 1994, Tenuta San Guido

Bolgheri Sassicaia DOC

2 bts spalla, 2 bts etichette lievemente sporche

e lievemente macchiate

2 bts very high shoulder, 2 bts slightly soiled

and slightly stained labels

Collezionista privato

Private collector

(2 bts)

€ 350 ♦

735

Sassicaia 1994, Tenuta San Guido

Bolgheri Sassicaia DOC

Cassa originale in legno

Original wooden case

Dalla cantina privata di un professionista del settore

From the private cellar of a wine professional

(1 Mag)

€ 500

736

Sassicaia 1995, Tenuta San Guido

Bolgheri Sassicaia DOC

WS 90/100

Casse originali in legno singole

Original single wooden cases

Dalla cantina privata di un professionista del settore

From the private cellar of a wine professional

(3 Mag)

€ 1.500

737

Sassicaia 1996, Tenuta San Guido

Bolgheri Sassicaia DOC

WS 91/100

1 bt etichetta lievemente strappata, cassa originale in legno

1 bt slightly torn label, original wooden case

Collezionista privato

Private collector

(12 bts)

€ 2.400

738

Sassicaia 1996, Tenuta San Guido

Bolgheri Sassicaia DOC

WS 91/100

Collezionista privato

Private collector

(1 bt)

€ 200



SASSICAIA
1988
TENUTA SAN GUIDO

SASSICAIA
1994
BOLGHERI SASSICAIA

SASSICAIA
1995
BOLGHERI SASSICAIA

SASSICAIA
1995
BOLGHERI SASSICAIA
DENOMINAZIONE DI ORIGINE CONTROLLATA
Imbottigliato all'origine
Tenuta San Guido - Bolgheri - Italia
NON DISPERDERE IL VETRO NELL'AMBIENTE

SASSICAIA
1988
TENUTA SAN GUIDO

739

Sassicaia 1997, Tenuta San Guido

Bolgheri Sassicaia DOC

WS 95/100

4 bts spalla, 2 bts etichetta lievemente sporca

4 bts very high shoulder, 2 bts slightly soiled label

Collezionista privato

Private collector

(4 bts)

€ 700 ♦

740

Sassicaia, Tenuta San Guido

Bolgheri Sassicaia DOC

1998 (1 bt)

Spalla, etichetta lievemente macchiata, sughero sollevato

Very high shoulder, slightly stained label, protruding cork

2000 (1 bt)

WS 93/100

Etichetta lievemente macchiata

Slightly stained label

2011 (1 bt)

WS 95/100

Etichetta lievemente macchiata

Slightly stained label

2014 (1 bt)

WS 92/100

Collezionista privato

Private collector

(Tot. 4 bts)

€ 700 ♦

741

Sassicaia 1999, Tenuta San Guido

Bolgheri Sassicaia DOC

WS 92/100

Collezionista privato

Private collector

(2 bts)

€ 350

742

Sassicaia 1999, Tenuta San Guido

Bolgheri Sassicaia DOC

WS 92/100

2 bts etichetta lievemente sporca

2 bts slightly soiled label

Collezionista privato

Private collector

(3 bts)

€ 500 ♦

743

Sassicaia 1999, Tenuta San Guido

Bolgheri Sassicaia DOC

WS 92/100

Segni di vecchie perdite, cassa originale in legno

Sign of old seepage, original wooden case

Collezionista privato

Private collector

(1 Mag)

€ 500

744

Sassicaia 2001, Tenuta San Guido

Bolgheri Sassicaia DOC

WS 94/100

Collezionista privato

Private collector

(1 bt)

€ 200

745

Sassicaia 2002, Tenuta San Guido

Bolgheri Sassicaia DOC

Cassa originale in legno

Original wooden case

Collezionista privato

Private collector

(1 Mag)

€ 450

746

Sassicaia, Tenuta San Guido

Bolgheri Sassicaia DOC

2003 (1 bt)

WS 92/100

Etichetta lievemente strappata

Slightly torn label

2004 (1 bt)

WS 94/100

2010 (1 bt)

WS 94/100

Dalla collezione privata di un esperto piemontese

From the private collection of a Piedmontese expert

(Tot. 3 bts)

€ 550

747

Sassicaia, Tenuta San Guido
Bolgheri Sassicaia DOC

2000 (1 bt)
WS 93/100
Etichetta lievemente sporca
Slightly soiled label
2003 (1 bt)
Etichetta lievemente sporca
Slightly soiled label
Collezionista privato
Private collector

(Tot. 2 bts)

€ 350

748

Sassicaia 2003, Tenuta San Guido
Bolgheri Sassicaia DOC

WS 92/100
6 bts spalla alta, 3 bts etichette lievemente macchiate
6 bts top shoulder, 3 bts slightly stained labels
Collezionista privato
Private collector

(6 bts)

€ 1.000 ♦

749

Sassicaia 2003, Tenuta San Guido
Bolgheri Sassicaia DOC

WS 92/100
2 bts spalla, 2 bts etichette lievemente sporche
2 bts very high shoulder, 2 bts slightly soiled labels
Collezionista privato
Private collector

(2 bts)

€ 400

750

Sassicaia 2003, Tenuta San Guido
Bolgheri Sassicaia DOC

WS 92/100
Cassa originale in legno
Original wooden case
Collezionista privato
Private collector

(1 Dmag)

€ 1.100

751

Sassicaia 2003, Tenuta San Guido
Bolgheri Sassicaia DOC

WS 92/100
1 bt etichetta lievemente strappata, 1 bt etichetta lievemente
grinzosa
1 bt slightly torn label, 1 bt slightly creased label
Collezionista privato
Private collector

(2 Mag)

€ 800 ♦

752

Sassicaia 2004, Tenuta San Guido
Bolgheri Sassicaia DOC

WS 94/100
Cassa originale in legno
Original wooden case
Collezionista privato
Private collector

(6 bts)

€ 1.000

753

Sassicaia 2005, Tenuta San Guido
Bolgheri Sassicaia DOC

WS 94/100
Cartone originale
Original carton
Collezionista privato
Private collector

(6 bts)

€ 1.000

754

Sassicaia, Tenuta San Guido
Bolgheri Sassicaia DOC

2002 (1 bt)
Spalla, etichetta lievemente sporca
Very high shoulder, slightly soiled label
2005 (1 bt)
WS 94/100
Spalla, etichetta lievemente sporca
Very high shoulder, slightly soiled label
Collezionista privato
Private collector

(Tot. 2 bts)

€ 400



lotto | lot 721 - 725 - 735 - 736 - 750 - 764 - 777 - 783

755

Sassicaia, Tenuta San Guido
Bolgheri Sassicaia DOC

2005 (1 bt)
WS 94/100
2006 (5 bts)
WS 94/100, RP 96/100
Collezionista privato
Private collector

(Tot. 6 bts)
€ 1.000

756

Sassicaia 2007, Tenuta San Guido
Bolgheri Sassicaia DOC

WS 93/100
Cassa originale in legno
Original wooden case
Collezionista privato
Private collector

(6 bts)
€ 1.000

757

Sassicaia 2008, Tenuta San Guido
Bolgheri Sassicaia DOC

WS 94/100, RP 97/100
Cassa originale in legno
Original wooden case
Collezionista privato
Private collector

(6 bts)
€ 1.000

758

Sassicaia 2008, Tenuta San Guido
Bolgheri Sassicaia DOC

WS 94/100, RP 97/100
Collezionista privato
Private collector

(2 bts)
€ 350 ♦

759

Sassicaia 2009, Tenuta San Guido
Bolgheri Sassicaia DOC

WS 93/100, RP 96/100
1 bt etichetta lievemente macchiata
1 bt slightly stained label
Collezionista privato
Private collector

(10 bts)
€ 2.000

760

Sassicaia 2009, Tenuta San Guido
Bolgheri Sassicaia DOC

WS 93/100, RP 96/100
Cassa originale in legno
Original wooden case
Collezionista privato
Private collector

(6 bts)
€ 1.000

761

Sassicaia 2010, Tenuta San Guido
Bolgheri Sassicaia DOC

WS 94/100
Collezionista privato
Private collector

(2 bts)
€ 325

762

Sassicaia 2010, Tenuta San Guido
Bolgheri Sassicaia DOC

WS 94/100
Collezionista privato
Private collector

(1 bt)
€ 300 ♦

763

Sassicaia 2010, Tenuta San Guido
Bolgheri Sassicaia DOC

WS 94/100
Cassa originale in legno
Original wooden case
Collezionista privato
Private collector

(6 bts)
€ 1.000

764

Sassicaia 2011, Tenuta San Guido
Bolgheri Sassicaia DOC

WS 95/100
Cassa originale in legno
Original wooden case
Collezionista privato
Private collector

(1 Dmag)

€ 1.100

765

Sassicaia, Tenuta San Guido
Bolgheri Sassicaia DOC

2012 (1 bt)
WS 93/100
2013 (1 bt)
WS 95/100, RP 97/100
2014 (1 bt)
WS 92/100
Dalla collezione privata di un professionista del settore
From the private collection of a wine professional

(Tot. 3 bts)

€ 500

766

Sassicaia 2012, Tenuta San Guido
Bolgheri Sassicaia DOC

WS 93/100
Collezionista privato
Private collector

(5 bts)

€ 850 ♦

767

Sassicaia 2013, Tenuta San Guido
Bolgheri Sassicaia DOC

WS 95/100, RP 97/100
Collezionista privato
Private collector

(5 bts)

€ 1.000 ♦

768

Sassicaia 2013, Tenuta San Guido
Bolgheri Sassicaia DOC

WS 95/100, RP 97/100
Dalla collezione privata di un esperto piemontese
From the private collection of a wine expert

(1 bt)

€ 150

769

Sassicaia 2013, Tenuta San Guido
Bolgheri Sassicaia DOC

WS 95/100, RP 97/100
Collezionista privato
Private collector

(3 bts)

€ 500 ♦

770

Sassicaia 2013, Tenuta San Guido
Bolgheri Sassicaia DOC

WS 95/100, RP 97/100
Collezionista privato
Private collector

(1 Mag)

€ 400 ♦

771

Sassicaia 2014, Tenuta San Guido
Bolgheri Sassicaia DOC

WS 92/100
Cassa originale in legno
Original wooden case
Collezionista privato
Private collector

(6 bts)

€ 1.200

772

Sassicaia 2014, Tenuta San Guido
Bolgheri Sassicaia DOC

WS 92/100
Collezionista privato
Private collector

(6 bts)

€ 1.200

773

Sassicaia 2014, Tenuta San Guido
Bolgheri Sassicaia DOC

WS 92/100
1 bt etichetta lievemente macchiata
1 bt slightly stained label
Collezionista privato
Private collector

(7 bts)

€ 1.400

774

Sassicaia 2015, Tenuta San Guido
Bolgheri Sassicaia DOC

WS 97/100, RP 97/100
Cassa originale in legno
Original wooden case
Collezionista privato
Private collector

(6 bts)

€ 1.500

775

Sassicaia 2015, Tenuta San Guido
Bolgheri Sassicaia DOC

WS 97/100, RP 97/100
Cassa originale in legno
Original wooden case
Collezionista privato
Private collector

(12 bts)

€ 3.000

776

Sassicaia 2015, Tenuta San Guido
Bolgheri Sassicaia DOC

WS 97/100, RP 97/100
Dalla cantina di un ristorante della Val d'Aosta
From the cellar of a restaurant of Aosta Valley

(1 bt)

€ 250 ♦

777

Sassicaia 2015, Tenuta San Guido
Bolgheri Sassicaia DOC

WS 97/100, RP 97/100
Casse originali in legno singole
Original single wooden cases
Collezionista privato
Private collector

(2 Mag)

€ 1.100

778

Sassicaia 2016, Tenuta San Guido
Bolgheri Sassicaia DOC

WS 97/100, RP 100/100
Collezionista privato
Private collector

(5 bts)

€ 1.700

779

Sassicaia 2016, Tenuta San Guido
Bolgheri Sassicaia DOC

WS 97/100, RP 100/100
Collezionista privato
Private collector

(5 bts)

€ 1.600

780

Sassicaia 2016, Tenuta San Guido
Bolgheri Sassicaia DOC

WS 97/100, RP 100/100
Collezionista privato
Private collector

(1 bt)

€ 250

781

Sassicaia 2016, Tenuta San Guido
Bolgheri Sassicaia DOC

WS 97/100, RP 100/100
Cassa originale in legno intonsa aperta da noi
Original wooden case opened by us
Dalla collezione privata di un professionista del settore
From the private collection of a wine professional

(6 bts)

€ 1.600

782

Sassicaia 2016, Tenuta San Guido
Bolgheri Sassicaia DOC

WS 97/100, RP 100/100
Cassa originale in legno
Original wooden case
Collezionista privato
Private collector

(1 Mag)

€ 700

783

Sassicaia 2016, Tenuta San Guido
Bolgheri Sassicaia DOC
WS 97/100, RP 100/100
Cassa originale in legno
Original wooden case
Collezionista privato
Private collector

(1 Mag)

€ 700

784

Sassicaia 2017, Tenuta San Guido
Bolgheri Sassicaia DOC
WS 95/100
Cassa originale in legno
Original wooden case
Collezionista privato
Private collector

(6 bts)

€ 1.200

785

Sassicaia 2017, Tenuta San Guido
Bolgheri Sassicaia DOC
WS 95/100
Collezionista privato
Private collector

(1 bt)

€ 150

786

Sassicaia 2017, Tenuta San Guido
Bolgheri Sassicaia DOC
WS 95/100
1bt etichetta con dedica personalizzata non inerente
1bt non-inherent personalised dedication label
Collezionista privato
Private collector

(4 bts)

€ 700 ♦

787

Sassicaia 2017, Tenuta San Guido
Bolgheri Sassicaia DOC
WS 95/100
Collezionista privato
Private collector

(2 bts)

€ 350 ♦

788

Sassicaia 2018, Tenuta San Guido
Bolgheri Sassicaia DOC
WS 96/100
Etichetta lievemente strappata
Slightly torn label
Dalla cantina di un ristorante della Val d'Aosta
From the cellar of a restaurant of Aosta Valley

(1 bt)

€ 200 ♦

789

Sassicaia, Tenuta San Guido
Bolgheri Sassicaia DOC
2015 (1 bt)
WS 97/100, RP 97/100
2018 (1 bt)
WS 96/100
Dalla cantina privata di un ristorante milanese
From the private cellar of an restaurant in Milan

(Tot. 2 bts)

€ 450

790

Sassicaia 2018, Tenuta San Guido
Bolgheri Sassicaia DOC
WS 96/100
Collezionista privato
Private collector

(2 bts)

€ 350 ♦

791

Sassicaia 2018, Tenuta San Guido
Bolgheri Sassicaia DOC
WS 96/100
Collezionista privato
Private collector

(3 bts)

€ 550 ♦

792

Sassicaia 2019, Tenuta San Guido
Bolgheri Sassicaia DOC
WS 98/100, RP 98/100
Collezionista privato
Private collector

(3 bts)

€ 550



793

Sassicaia 2019, Tenuta San Guido

Bolgheri Sassicaia DOC

WS 98/100, RP 98/100

Dalla collezione privata di un esperto del settore
From the private collection of a wine expert

(2 bts)

€ 400

794

Sassicaia 2020, Tenuta San Guido

Bolgheri Sassicaia DOC

WS 97/100, RP 96/100

Dalla collezione privata di un esperto del settore
From the private collection of a wine expert

(2 bts)

€ 400

795

Sassicaia 2021, Tenuta San Guido

Bolgheri Sassicaia DOC

RP 100/100

Etichetta lievemente strappata

Slightly torn label

Dalla cantina di un ristorante della Val d'Aosta
From the cellar of a restaurant of Aosta Valley

(1 bt)

€ 200 ♦

796

Giusto di Notri 2018, Tua Rita

Toscana IGT

WS 92/100, RP 95-97/100

1 bt etichetta strappata

1 bt torn label

Dalla collezione privata di un esperto del settore
From the private collection of a wine expert

(6 bts)

€ 175

797

Redigaffi 1994, Tua Rita

Toscana IGT

Retroetichetta strappata, etichetta lievemente consumata

Torn back label, slightly scuffed label

Collezionista privato

Private collector

(1 Mag)

€ 225 ♦

798

Redigaffi 1995, Tua Rita

Toscana IGT

2 bts spalla media, 2 bts etichetta e retroetichetta lievemente consumate

2 bts high shoulder, 2 bts slightly scuffed label and back label

Collezionista privato

Private collector

(2 bts)

€ 350 ♦

799

Redigaffi 2000, Tua Rita

Toscana IGT

WS 92/100, RP 96/100

Cartone originale

Original carton

Dalla cantina privata di un professionista del settore

From the private cellar of a wine professional

(3 bts)

€ 300

800

Redigaffi, Tua Rita

Toscana IGT

2002 (1 bt)

WS 91/100

2003 (1 bt)

WS 95/100

Collezionista privato

Private collector

(Tot. 2 bts)

€ 200

801

Redigaffi 2003, Tua Rita

Toscana IGT

WS 95/100

Spalla alta, etichette e retroetichette sporche e consumate

Top shoulder, soiled and scuffed labels and back labels

Collezionista privato

Private collector

(1 bt)

€ 125 ♦

802

Redigaffi 2007, Tua Rita
Toscana IGT

WS 98/100
Cassa originale in legno
Original wooden case
Collezionista privato
Private collector

(1 Mag)

€ 250

803

Redigaffi 2014, Tua Rita
Toscana IGT

RP 95/100
Cassa originale in legno
Original wooden case
Collezionista privato
Private collector

(3 bts)

€ 325

804

Redigaffi 2019, Tua Rita
Toscana IGT

RP 97/100
Cassa originale in legno
Original wooden case
Dalla cantina di un attento collezionista trentino
From the cellar of meticulous Trentino collector

(1 Mag)

€ 225

805

Brunello di Montalcino Madonna del Piano Riserva 1995, Valdicava
Brunello di Montalcino DOCG

Casse originali in legno singole
Original single wooden cases
Dalla cantina privata di un professionista del settore
From the private cellar of a wine professional

(2 Mag)

€ 300

806

Selezione Toscana
Toscana IGT

Pietradonice 2000, Casanova di Neri
WS 95/100
(2 bts)

Il Borro 2006

WS 92/100

(2 bts)

Dalla cantina privata di un professionista del settore
From the private cellar of a wine professional

(Tot. 4 bts)

€ 100

807

Selezione Toscana

Brunello di Montalcino 2011, Mastrojanni

Brunello di Montalcino DOCG

WS 90/100

(1 bt)

I Sodi di San Niccolò 2011, Castellare di Castellina

Toscana IGT

(1 bt)

Luce 2013, Tenuta Luce della Vite

Toscana IGT

WS 93/100

Cassa originale in legno

Original wooden case

(1 bt)

Dalla collezione privata di un professionista del settore
From the private collection of a wine professional

(Tot. 3 bts)

€ 100

808

Selezione Toscana

Grattamacco 1999, Podere Grattamacco

Bolgheri DOC Superiore

Cassa originale in legno

Original wooden case

(1 Mag)

Percarlo 2005, San Giusto a Rentennano

Toscana IGT

RP 95/100

Cassa originale in legno

Original wooden case

(1 Mag)

Collezionista privato

Private collector

(Tot. 2 Mag)

€ 175



Second

SECONDA SESSIONE

Session two

Giovedì 27 marzo 2025 | ore 10.00
Thursday 27 March 2025 | 10.00 a.m.

Vini pregiati da varie regioni italiane
e dal resto del mondo
*Fine wines from various Italian regions
and from all over the world*

lotti | lots 809 - 1075

Giovedì 27 marzo 2025 | ore 14.30
Thursday 27 March 2025 | 2.30 p.m.

Vini francesi molto rari
Very rare French wines

lotti | lots 1076 - 1483

la sessa

Abruzzo

809

Cerasuolo d'Abruzzo Villa Gemma 2015, Masciarelli
Cerasuolo d'Abruzzo DOC

Dalla collezione privata di un professionista del settore
From the private collection of a wine professional

(6 bts)

€ 75

810

Marina Cvetic Syrah 2015, Masciarelli
Colline Pescaresi IGT

Dalla collezione privata di un professionista del settore
From the private collection of a wine professional

(4 bts)

€ 50

811

Montepulciano d'Abruzzo Riserva 2017, Masciarelli
Montepulciano d'Abruzzo DOC

WS 92/100

Casse originali in legno singole
Original single wooden cases

Dalla collezione privata di un professionista del settore
From the private collection of a wine professional

(3 bts)

€ 75

812

Cerasuolo d'Abruzzo 2015, Emidio Pepe
Cerasuolo d'Abruzzo DOC

Dalla collezione privata di un professionista del settore
From the private collection of a wine professional

(3 bts)

€ 75

813

Montepulciano d'Abruzzo 1975, Emidio Pepe
Montepulciano d'Abruzzo DOC

3 cm, etichetta strappata, capsula lievemente rotta, collarino
dell'anno strappato

3 cm, torn label, slightly broken capsule, torn vintage neck label

Dalla collezione privata di un professionista del settore
From the private collection of a wine professional

(1 bt)

€ 25

814

Montepulciano d'Abruzzo 2007, Emidio Pepe
Montepulciano d'Abruzzo DOC

WS 93/100

Dalla collezione privata di un professionista del settore
From the private collection of a wine professional

(2 bts)

€ 50

815

Montepulciano d'Abruzzo, Emidio Pepe
Montepulciano d'Abruzzo DOC

2008 (1 bt)

2009 (1 bt)

2010 (1 bt)

WS 93/100

Dalla cantina privata di un professionista del settore
From the private cellar of a wine professional

(Tot. 3 bts)

€ 125

816

Montepulciano d'Abruzzo 2008, Emidio Pepe
Montepulciano d'Abruzzo DOC

2 bts etichetta lievemente macchiata
2 bts slightly stained label

Dalla collezione privata di un professionista del settore
From the private collection of a wine professional

(5 bts)

€ 125

817

Montepulciano d'Abruzzo 2011, Emidio Pepe
Montepulciano d'Abruzzo DOC

Dalla collezione privata di un professionista del settore
From the private collection of a wine professional

(3 bts)

€ 75

818

Montepulciano d'Abruzzo 2013, Emidio Pepe
Montepulciano d'Abruzzo DOC

Dalla collezione privata di un professionista del settore
From the private collection of a wine professional

(5 bts)

€ 125





MONTEPULCIANO
d'ABRUZZO
 DENOMINAZIONE DI ORIGINE CONTROLLATA
 PRODOTTO ED IMBOTTIGLIATO ALL'ORIGINE
 DALL'AZIENDA AGRICOLA
"EMIDIO PEPE"
 TORANO NUOVO - TERAMO
 ALC. 14,00% - VOL. L.2008/1/M 0,75 L. e





MONTEPULCIANO
d'ABRUZZO
 DENOMINAZIONE DI ORIGINE CONTROLLATA
 PRODOTTO ED IMBOTTIGLIATO ALL'ORIGINE
 DALL'AZIENDA AGRICOLA
"EMIDIO PEPE"
 TORANO NUOVO - TERAMO
 ALC. 14,00% - VOL. L.2008/1/M 0,75 L. e





MONTEPULCIANO
d'ABRUZZO
 DENOMINAZIONE DI ORIGINE CONTROLLATA
 PRODOTTO ED IMBOTTIGLIATO ALL'ORIGINE
 DALL'AZIENDA AGRICOLA
"EMIDIO PEPE"
 TORANO NUOVO - TERAMO
 ALC. 14,00% - VOL. L.2008/1/M 0,75 L. e

819

Montepulciano d'Abruzzo 2014, Emidio Pepe
Montepulciano d'Abruzzo DOC

Dalla collezione privata di un professionista del settore
From the private collection of a wine professional

(5 bts)

€ 125

820

Montepulciano d'Abruzzo 2021, Emidio Pepe
Montepulciano d'Abruzzo DOC

Cartone originale

Original carton

Dalla collezione privata di un professionista del settore
From the private collection of a wine professional

(6 bts)

€ 150

821

Pecorino, Emidio Pepe
Colli Aprutini IGT

2010 (2 bts)

2012 (2 bts)

WS 91/100

2016 (2 bts)

WS 92/100

Dalla collezione privata di un professionista del settore
From the private collection of a wine professional

(Tot. 6 bts)

€ 150

822

Pecorino 2014, Emidio Pepe
Colli Aprutini IGT

Dalla collezione privata di un professionista del settore
From the private collection of a wine professional

(4 bts)

€ 100

823

Trebbiano d'Abruzzo 2013, Emidio Pepe
Trebbiano d'Abruzzo DOC

Dalla collezione privata di un professionista del settore
From the private collection of a wine professional

(9 bts)

€ 225

824

Trebbiano d'Abruzzo 2014, Emidio Pepe
Trebbiano d'Abruzzo DOC

WS 93/100

Dalla collezione privata di un professionista del settore
From the private collection of a wine professional

(9 bts)

€ 225

825

Trebbiano d'Abruzzo 2015, Emidio Pepe
Trebbiano d'Abruzzo DOC

WS 93/100

Dalla collezione privata di un professionista del settore
From the private collection of a wine professional

(9 bts)

€ 225

826

Trebbiano d'Abruzzo 2018, Emidio Pepe
Trebbiano d'Abruzzo DOC

Dalla collezione privata di un professionista del settore
From the private collection of a wine professional

(5 bts)

€ 125

827

Trebbiano d'Abruzzo 2019, Emidio Pepe
Trebbiano d'Abruzzo DOC

Cartone originale

Original carton

Dalla collezione privata di un professionista del settore
From the private collection of a wine professional

(6 bts)

€ 150

828

Trebbiano d'Abruzzo, Emidio Pepe
Trebbiano d'Abruzzo DOC

2020 (1 bt)

2021 (1 bt)

Dalla collezione privata di un professionista del settore
From the private collection of a wine professional

(Tot. 2 bts)

€ 50

829

Selezione Emidio Pepe

Rosato 2018

Colli Aprutini IGT

(2 bts)

Cerasuolo d'Abruzzo 2017

Cerasuolo d'Abruzzo DOC

(2 bts)

Dalla collezione privata di un professionista del settore

From the private collection of a wine professional

(Tot. 4 bts)

€ 100

830

Cerasuolo d'Abruzzo 2011, Valentini

Cerasuolo d'Abruzzo DOC

WS 90/100

Dalla collezione privata di un professionista del settore

From the private collection of a wine professional

(5 bts)

€ 375

831

Montepulciano d'Abruzzo, Valentini

Montepulciano d'Abruzzo DOC

1988 (1 bt)

Etichetta strappata

Torn label

1994 (1 bt)

4 cm, etichetta lievemente strappata, capsula scolorita

con segni di vecchie perdite

4 cm, slightly torn label, discoloured capsule with sign of old seepage

1997 (1 bt)

Etichetta danneggiata

Damaged label

2002 (1 bt)

Etichetta lievemente strappata

Slightly torn label

Dalla collezione privata di un professionista del settore

From the private collection of a wine professional

(Tot. 4 bts)

€ 400

832

Montepulciano d'Abruzzo 2001, Valentini

Montepulciano d'Abruzzo DOC

1 bt 4 cm, 1 bt capsula lievemente scolorita

1 bt 4 cm, 1 bt slightly discoloured capsule

Dalla collezione privata di un professionista del settore

From the private collection of a wine professional

(2 bts)

€ 200

833

Montepulciano d'Abruzzo 2006, Valentini

Montepulciano d'Abruzzo DOC

WS 91/100

1 bt etichetta lievemente strappata

1 bt slightly torn label

Dalla collezione privata di un professionista del settore

From the private collection of a wine professional

(3 bts)

€ 300

834

Montepulciano d'Abruzzo 2012, Valentini

Montepulciano d'Abruzzo DOC

3 cm

3 cm

Collezionista privato

Private collector

(1 bt)

€ 125 ♦

835

Montepulciano d'Abruzzo 2012, Valentini

Montepulciano d'Abruzzo DOC

2 bts etichette lievemente danneggiate, 1 bt segni di vecchie perdite

2 bts slightly damaged labels, 1 bt sign of old seepage

Dalla collezione privata di un professionista del settore

From the private collection of a wine professional

(3 bts)

€ 300

836

Montepulciano d'Abruzzo, Valentini

Montepulciano d'Abruzzo DOC

2013 (1 bt)

Etichetta lievemente danneggiata

Slightly damaged label

2017 (1 bt)

2020 (1 bt)

Dalla collezione privata di un professionista del settore

From the private collection of a wine professional

(Tot. 3 bts)

€ 300

Imbottigliato all'origine dalla
AZIENDA AGRICOLA
VALENTINI
s.s. società agricola
Loreto Aprutino - PE - Italia
Vendemmia 2011



MONTEPULCIANO
d'ABRUZZO
denominazione di origine controllata

Imbottigliato all'origine dalla
AZIENDA AGRICOLA
VALENTINI
s.s. società agricola
Loreto Aprutino - PE - Italia
Vendemmia 2011



TREBBIANO
d'ABRUZZO
denominazione di origine controllata

Imbottigliato all'origine dalla
AZIENDA AGRICOLA
VALENTINI
s.s. società agricola
Loreto Aprutino - PE - Italia
Vendemmia 2011



CERASUOLO
d'ABRUZZO
denominazione di origine controllata

Imbottigliato all'origine dalla
AZIENDA AGRICOLA
VALENTINI
s.s. società agricola
Loreto Aprutino - PE - Italia
Vendemmia 2011



CERASUOLO
d'ABRUZZO
denominazione di origine controllata

837

Montepulciano d'Abruzzo 2015, Valentini
Montepulciano d'Abruzzo DOC

1 bt etichetta macchiata, 3 bts etichetta lievemente macchiata,
1 bt segni di vecchie perdite
1 bt stained label, 3 bts slightly stained label,
1 bt sign of old seepage

Dalla collezione privata di un professionista del settore
From the private collection of a wine professional

(4 bts)

€ 400

838

Trebbiano d'Abruzzo 1988, Valentini
Trebbiano d'Abruzzo DOC

Etichetta molto danneggiata, segni di vecchie perdite
Very damaged label, sign of old seepage
Dalla collezione privata di un professionista del settore
From the private collection of a wine professional

(1 bt)

€ 100

839

Trebbiano D'Abruzzo 2004, Valentini
Trebbiano d'Abruzzo DOC

4 cm
4 cm

Dalla cantina privata di un professionista del settore
From the private cellar of a wine professional

(1 bt)

€ 100

840

Trebbiano d'Abruzzo, Valentini
Trebbiano d'Abruzzo DOC

2001 (1 bt)

Etichetta danneggiata, segni di vecchie perdite
Damaged label, sign of old seepage

2005 (1 bt)

Etichetta danneggiata

Damaged label

Dalla collezione privata di un professionista del settore
From the private collection of a wine professional

(Tot. 2 bts)

€ 200

841

Trebbiano D'Abruzzo 2005, Valentini
Trebbiano d'Abruzzo DOC

Etichetta lievemente strappata, 1 bt segni di vecchie perdite
Slightly torn label, 1 bt sign of old seepage
Dalla cantina privata di un professionista del settore
From the private cellar of a wine professional

(5 bts)

€ 500

842

Trebbiano d'Abruzzo 2007, Valentini
Trebbiano d'Abruzzo DOC

4 bts etichette molto danneggiate, 4 bts etichette macchiate e
lievemente danneggiate

4 bts very damaged labels, 4 bts stained and slightly damaged labels

Dalla collezione privata di un professionista del settore
From the private collection of a wine professional

(8 bts)

€ 800

843

Trebbiano d'Abruzzo 2009, Valentini
Trebbiano d'Abruzzo DOC

WS 90/100

2 bts etichette danneggiate
2 bts damaged labels

Dalla collezione privata di un professionista del settore
From the private collection of a wine professional

(2 bts)

€ 200

844

Trebbiano D'Abruzzo 2011, Valentini
Trebbiano d'Abruzzo DOC

WS 91/100

2 bts 4 cm, 2 bts 3,5 cm, 1 bt etichetta lievemente consumata,
1 bt segni di vecchie perdite

2 bts 4 cm, 2 bts 3,5 cm, 1 bt slightly scuffed label,
1 bt sign of old seepage

Dalla cantina privata di un professionista del settore
From the private cellar of a wine professional

(4 bts)

€ 400

845

Trebbiano d'Abruzzo 2012, Valentini

Trebbiano d'Abruzzo DOC

WS 90/100

2 bts etichette danneggiate

2 bts damaged labels

Dalla collezione privata di un professionista del settore

From the private collection of a wine professional

(2 bts)

€ 200

846

Trebbiano d'Abruzzo 2013, Valentini

Trebbiano d'Abruzzo DOC

RP 96/100

1 bt etichetta danneggiata, 1 bt segni di vecchie perdite

1 bt damaged label, 1 bt sign of old seepage

Dalla collezione privata di un professionista del settore

From the private collection of a wine professional

(8 bts)

€ 800

847

Trebbiano d'Abruzzo 2014, Valentini

Trebbiano d'Abruzzo DOC

Dalla collezione privata di un professionista del settore

From the private collection of a wine professional

(3 bts)

€ 300

848

Trebbiano d'Abruzzo 2015, Valentini

Trebbiano d'Abruzzo DOC

WS 91/100

2 bts etichette lievemente macchiate

2 bts slightly stained labels

Dalla collezione privata di un professionista del settore

From the private collection of a wine professional

(3 bts)

€ 300

849

Trebbiano d'Abruzzo 2016, Valentini

Trebbiano d'Abruzzo DOC

RP 95/100

1 bt etichetta lievemente macchiata

1 bt slightly stained label

Dalla collezione privata di un professionista del settore

From the private collection of a wine professional

(3 bts)

€ 300

850

Trebbiano d'Abruzzo 2017, Valentini

Trebbiano d'Abruzzo DOC

3 bts etichette lievemente macchiate

3 bts slightly stained labels

Dalla collezione privata di un professionista del settore

From the private collection of a wine professional

(3 bts)

€ 300

851

Trebbiano d'Abruzzo 2020, Valentini

Trebbiano d'Abruzzo DOC

Dalla cantina di un attento collezionista trentino

From the cellar of meticulous Trentino collector

(2 bts)

€ 200

852

Trebbiano d'Abruzzo, Valentini

Trebbiano d'Abruzzo DOC

3 bts etichette molto danneggiate, 3 bts anno non leggibile,

1 bt segni di vecchie perdite

3 bts very damaged labels, 3 bts illegible vintage,

1 bt sign of old seepage

Dalla collezione privata di un professionista del settore

From the private collection of a wine professional

(3 bts)

€ 200

Campania

853

Taurasi Vigna Macchia dei Goti 1999, Caggiano
Taurasi DOCG

Etichetta lievemente sporca, cassa originale in legno
Slightly soiled label, original wooden case
Collezionista privato
Private collector

(1 Mag)

€ 75 ♦

854

Bue Apis, Cantina del Taburno
Aglianico del Taburno DOCG

2001 (1 bt)
Spalla, etichetta lievemente sporca, capsula lievemente consumata
Very high shoulder, slightly soiled label, slightly scuffed capsule

2003 (1 bt)
Spalla, etichetta lievemente sporca, capsula lievemente consumata
Very high shoulder, slightly soiled label, slightly scuffed capsule
Collezionista privato
Private collector

(Tot. 2 bts)

€ 75 ♦

855

Fiorduva 2006, Marisa Cuomo
Costa d'Amalfi DOC

1 bt etichetta strappata
1 bt torn label
Collezionista privato
Private collector

(2 bts)

€ 75

856

Fiorduva 2015, Marisa Cuomo
Costa d'Amalfi DOC

Collezionista privato
Private collector

(4 bts)

€ 125

857

Fiorduva, Marisa Cuomo
Costa d'Amalfi DOC

2015 (1 bt)
2017 (2 bts)
Collezionista privato
Private collector

(Tot. 3 bts)

€ 100

858

Fiorduva 2016, Marisa Cuomo
Costa d'Amalfi DOC

1 bt etichetta lievemente strappata, 1 bt etichetta lievemente macchiata
1 bt slightly torn label, 1 bt slightly stained label
Collezionista privato
Private collector

(4 bts)

€ 125

859

Fiorduva 2017, Marisa Cuomo
Costa d'Amalfi DOC

Collezionista privato
Private collector

(6 bts)

€ 175

860

Fiorduva 2017, Marisa Cuomo
Costa d'Amalfi DOC

1 bt etichetta strappata
1 bt torn label
Collezionista privato
Private collector

(4 bts)

€ 125

861

Fiorduva 2018, Marisa Cuomo
Costa d'Amalfi DOC

Collezionista privato
Private collector

(2 bts)

€ 75

862

Terra di Lavoro, Galardi
Campania IGT

2003 (1 bt)
Etichetta lievemente sporca
Slightly soiled label
2004 (1 bt)
RP 97/100
Etichetta lievemente sporca
Slightly soiled label
2005 (1 bt)
2006 (1 bt)
RP 97/100
Etichetta molto macchiata
Very stained label
Collezionista privato
Private collector

(Tot. 4 bts)

€ 125 ♦

863

Terra di Lavoro, Galardi
Campania IGT

2007 (2 bts)
WS 92/100, RP 97/100
2011 (1 bt)
WS 92/100
Spalla, retroetichetta molto macchiata
Very high shoulder, very stained back label
2012 (1 bt)
WS 92/100
Collezionista privato
Private collector

(Tot. 4 bts)

€ 125 ♦

864

Terra di Lavoro, Galardi
Campania IGT

2004 (1 Mag)
Etichetta macchiata, retroetichetta lievemente strappata, cassa originale in legno
Stained label, slightly torn back label, original wooden case
2007 (1 Mag)
WS 92/100, RP 97/100
Cassa originale in legno
Original wooden case
Collezionista privato
Private collector

(Tot. 2 Mag)

€ 125

865

Taurasi Riserva della Società 2009, Joaquin Sarl
Taurasi DOCG

Casse originali in legno singole
Original single wooden cases
Collezionista privato
Private collector

(2 bts)

€ 125 ♦

866

Taurasi Riserva Venerabile Confraternita della B.M. 2015,
Joaquin Sarl
Taurasi DOCG

Cassa originale in legno Edizione Speciale per Aste Bolaffi
Special Edition original wooden case for Aste Bolaffi
Dalla collezione privata del produttore
From the private collection of the winemaker

(9 bts)

€ 1.600 ♦

867

Selezione Mastroberardino
Taurasi DOCG

Taurasi Centotrenta 1986
Spalla, etichetta e retroetichetta lievemente sporche
Very high shoulder, slightly soiled label and back label
(1 bt)

Taurasi Centotrenta Riserva 1999

Collarino macchiato
Stained neck label
(1 bt)

Taurasi Radici Riserva 2001

RP 95/100
(1 bt)
Collezionista privato
Private collector

(Tot. 3 bts)

€ 150

868

Montevetrano
Colli di Salerno IGT

1998 (1 Mag)
WS 90/100
Etichetta lievemente sporca, cassa originale in legno
Slightly soiled label, original wooden case

2006 (1 Mag)
Etichetta lievemente sporca, cassa originale in legno
Slightly soiled label, original wooden case
Collezionista privato
Private collector

(Tot. 2 Mag)

€ 125

869

Montevetrano 1998

Colli di Salerno IGT

WS 90/100

Etichetta lievemente macchiata, cassa originale in legno

Slightly stained label, original wooden case

Dalla cantina privata di un professionista del settore

From the private cellar of a wine professional

(1 Mag)

€ 75

870

Montevetrano 1999

Colli di Salerno IGT

WS 93/100, RP 95/100

Cassa singola originale in legno, casse originali in legno singole

Original single wooden case, original single wooden cases

Dalla cantina privata di un professionista del settore

From the private cellar of a wine professional

(5 Mag)

€ 375

871

Montevetrano 2000

Colli di Salerno IGT

Cassa singola originale in legno

Original single wooden case

Dalla cantina privata di un professionista del settore

From the private cellar of a wine professional

(3 Mag)

€ 225

872

Montevetrano

Colli di Salerno IGT

2001 (1 bt)

WS 92/100, RP 95/100

Spalla, etichetta lievemente macchiata

Very high shoulder, slightly stained label

2002 (1 bt)

Spalla, etichetta lievemente macchiata e strappata

Very high shoulder, slightly stained and torn label

2003 (1 bt)

Spalla, etichetta lievemente macchiata e strappata

Very high shoulder, slightly stained and torn label

2006 (1 bt)

Spalla alta, etichetta lievemente macchiata

Top shoulder, slightly stained label

Collezionista privato

Private collector

(Tot. 4 bts)

€ 125 ♦

873

Montevetrano 2001

Colli di Salerno IGT

WS 92/100, RP 95/100

Cartone originale

Original carton

Dalla cantina privata di un professionista del settore

From the private cellar of a wine professional

(6 bts)

€ 200

874

Montevetrano 2002

Colli di Salerno IGT

Cassa originale in legno

Original wooden case

Dalla cantina privata di un professionista del settore

From the private cellar of a wine professional

(1 Mag)

€ 75

875

Montevetrano 2008

Colli di Salerno IGT

Spalla alta, 3 bts etichette lievemente sporche, 1 bt etichetta lievemente strappata

Top shoulder, 3 bts slightly soiled labels, 1 bt slightly torn label

Collezionista privato

Private collector

(3 bts)

€ 100 ♦

876

Montevetrano 2014

Colli di Salerno IGT

WS 90/100

Etichetta lievemente macchiata, cassa originale in legno

Slightly stained label, original wooden case

Collezionista privato

Private collector

(1 Dmag)

€ 150



lotto | lot 897

877

Montevetrano 2014
Colli di Salerno IGT
WS 90/100
Cassa originale in legno
Original wooden case
Collezionista privato
Private collector

(1 Mag)

€ 75 ♦

878

Aglianico Terra d'Eclano 2006, Quintodecimo
Irpinia DOC
Collezionista privato
Private collector

(4 bts)

€ 100 ♦

879

Fiano d'Avellino Exultet 2006, Quintodecimo
Fiano D'Avellino DOCG
Cassa originale in legno
Original wooden case
Collezionista privato
Private collector

(6 bts)

€ 100 ♦

880

Fiano d'Avellino Exultet 2007, Quintodecimo
Fiano D'Avellino DOCG
Collezionista privato
Private collector

(2 bts)

€ 125 ♦

881

Fiano d'Avellino Exultet 2008, Quintodecimo
Fiano D'Avellino DOCG
Cassa originale in legno
Original wooden case
Collezionista privato
Private collector

(6 bts)

€ 125 ♦

882

Fiano d'Avellino Exultet 2009, Quintodecimo
Fiano D'Avellino DOCG
Cassa originale in legno
Original wooden case
Collezionista privato
Private collector

(6 bts)

€ 125 ♦

883

Fiano d'Avellino Exultet 2010, Quintodecimo
Fiano D'Avellino DOCG
Cassa originale in legno
Original wooden case
Collezionista privato
Private collector

(6 bts)

€ 125 ♦

884

Fiano d'Avellino Exultet 2012, Quintodecimo
Fiano D'Avellino DOCG
Cassa originale in legno
Original wooden case
Collezionista privato
Private collector

(6 bts)

€ 125 ♦

885

Fiano d'Avellino Exultet 2016, Quintodecimo
Fiano D'Avellino DOCG
Cassa originale in legno
Original wooden case
Collezionista privato
Private collector

(6 bts)

€ 125 ♦

886

Grande Cuvée Luigi Moio 2018, Quintodecimo
Irpinia DOC
Collezionista privato
Private collector

(3 bts)

€ 125 ♦

887

Grande Cuvée Luigi Moio 2018, Quintodecimo
Irpinia DOC

Cassa originale in legno
Original wooden case
Collezionista privato
Private collector

(1 Mag)

€ 75

888

Greco di Tufo Giallo d'Arles 2010, Quintodecimo
Greco di Tufo DOCG

Collezionista privato
Private collector

(5 bts)

€ 100 ♦

889

Greco di Tufo Giallo d'Arles 2012, Quintodecimo
Greco di Tufo DOCG

Cassa originale in legno
Original wooden case
Collezionista privato
Private collector

(6 bts)

€ 125 ♦

890

Greco di Tufo Giallo d'Arles 2016, Quintodecimo
Greco di Tufo DOCG

WS 91/100
Cassa originale in legno
Original wooden case
Collezionista privato
Private collector

(6 bts)

€ 125 ♦

891

Taurasi Riserva Vigna Quintodecimo 2004, Quintodecimo
Taurasi DOCG

Collezionista privato
Private collector

(3 bts)

€ 175 ♦

892

Taurasi Riserva Vigna Quintodecimo 2005, Quintodecimo
Taurasi DOCG

Collezionista privato
Private collector

(2 bts)

€ 125 ♦

893

Taurasi Riserva Vigna Grande Cerzito 2009, Quintodecimo
Taurasi DOCG

Collezionista privato
Private collector

(4 bts)

€ 225 ♦

894

Taurasi Vigna Grande Cerzito 2017, Quintodecimo
Taurasi DOCG

Cassa originale in legno
Original wooden case
Collezionista privato
Private collector

(6 bts)

€ 125 ♦

895

Taurasi Riserva Vigna Quintodecimo 2007, Quintodecimo
Taurasi DOCG

2 bts segni di vecchie perdite
2 bts sign of old seepage
Collezionista privato
Private collector

(3 bts)

€ 175 ♦

896

Selezione Quintodecimo

Aglianico Terra d'Eclano 2013

Irpinia DOC

(1 bt)

Taurasi Riserva Vigna Quintodecimo 2011

Taurasi DOCG

(1 bt)

Taurasi Riserva Vigna Quintodecimo 2005

Taurasi DOCG

(1 bt)

Taurasi Riserva Vigna Grande Cerzito 2012

Taurasi DOCG

(1 bt)

Collezionista privato

Private collector

(Tot. 4 bts)

€ 200 ♦

897

Selezione Quintodecimo

Fiano d'Avellino Exultet 2009

Fiano D'Avellino DOCG

Etichetta lievemente sporca, cassa originale in legno

Slightly soiled label, original wooden case

(1 Mag)

Fiano d'Avellino Exultet 2012

Fiano D'Avellino DOCG

Etichetta macchiata e consumata, capsula lievemente danneggiata,

sughero sollevato, cassa originale in legno

Stained and scuffed label, slightly damaged capsule, protruding cork, original wooden case

(1 Mag)

Greco di Tufo Giallo d'Arles 2012

Greco di Tufo DOCG

Etichetta lievemente macchiata, cassa originale in legno

Slightly stained label, original wooden case

(1 Mag)

Collezionista privato

Private collector

(Tot. 3 Mag)

€ 125 ♦

898

Selezione Quintodecimo

Fiano d'Avellino Exultet 2015

Fiano D'Avellino DOCG

WS 92/100

(3 bts)

Greco di Tufo Giallo d'Arles 2015

Greco di Tufo DOCG

WS 90/100

(3 bts)

Collezionista privato

Private collector

(Tot. 6 bts)

€ 125 ♦

Friuli Venezia Giulia

899

Breg Anfora 2003, Gravner

Venezia Giulia IGT

WS 91/100

Etichetta lievemente consumata

Slightly scuffed label

Dalla cantina privata di un professionista del settore

From the private cellar of a wine professional

(2 bts)

€ 100

900

Breg Anfora 2004, Gravner

Venezia Giulia IGT

Dalla cantina privata di un professionista del settore

From the private cellar of a wine professional

(4 bts)

€ 200

901

Selezione Gravner

Venezia Giulia IGT

Pinot Grigio Riserva 1999

Etichetta lievemente sporca, senza capsula

Slightly soiled label, without capsule

(1 bt)

Chardonnay 1990

Etichetta lievemente sporca

Slightly soiled label

(1 bt)

Collezionista privato

Private collector

(Tot. 2 bts)

€ 75

902

Capo Martino 2004, Jermann
Venezia Giulia IGT

WS 90/100
Cassa originale in legno
Original wooden case
Collezionista privato
Private collector

(1 Dmag)

€ 125 ♦

903

Capo Martino, Jermann
Venezia Giulia IGT

2009 (1 bt)
Etichetta lievemente macchiata, capsula sporca
Slightly stained label, soiled capsule
2013 (1 bt)
2014 (1 bt)
2015 (1 bt)
Collezionista privato
Private collector

(Tot. 4 bts)

€ 125 ♦

904

Vintage Tunina, Jermann
Venezia Giulia IGT

2004 (1 Mag)
WS 93/100
2007 (1 Mag)
WS 92/100
2008 (1 Mag)
WS 92/100
Casse originali in legno
Original wooden case
Collezionista privato
Private collector

(Tot. 3 Mag)

€ 175 ♦

905

Vintage Tunina 2014, Jermann
Venezia Giulia IGT

WS 93/100
Cassa originale in legno
Original wooden case
Collezionista privato
Private collector

(1 Dmag)

€ 150 ♦

906

Vintage Tunina 2014, Jermann
Venezia Giulia IGT

WS 93/100
Cassa originale in legno
Original wooden case
Collezionista privato
Private collector

(3 Mag)

€ 175

907

Vintage Tunina 2015, Jermann
Venezia Giulia IGT

Casse originali in legno singole
Original single wooden cases
Collezionista privato
Private collector

(2 Mag)

€ 75 ♦

908

Where Dreams Have No End 2004, Jermann
Venezia Giulia IGT

WS 93/100
Cassa originale in legno
Original wooden case
Collezionista privato
Private collector

(1 Dmag)

€ 175 ♦

909

Where Dreams Have No End, Jermann
Venezia Giulia IGT

2014 (1 bt)
Tappo a vite
Screw top
2015 (1 bt)
WS 92/100
Tappo a vite
Screw top
Collezionista privato
Private collector

(Tot. 2 bts)

€ 75 ♦



*Vintage
Tannina*

*Vintage
Tannina*

*Vintage
Tannina*



Miami

BURI

Miami

BIANCO

Miami

BURI

910

Chardonnay 2018, Miani
Colli orientali del Friuli DOC

Collezionista privato
Private collector

(1 bt)

€ 50

911

Rosso 2007, Miani
Colli orientali del Friuli DOC

Etichette lievemente sporche
Slightly soiled labels
Collezionista privato
Private collector

(3 bts)

€ 275

912

Selezione Miani 2009
Colli orientali del Friuli DOC

Buri

1 bt etichetta lievemente macchiata
1 bt slightly stained label
(3 bts)

Bianco

1 bt etichetta lievemente macchiata, 1 bt etichetta macchiata
1 bt slightly stained label, 1 bt stained label
(2 bts)

Collezionista privato
Private collector

(Tot. 5 bts)

€ 550 ♦

913

Ribolla Gialla 2000, Radikon
Venezia Giulia IGT

Etichetta lievemente strappata, capsula lievemente consumata
Slightly torn label, slightly scuffed capsule
Collezionista privato
Private collector

(1 Mag)

€ 100 ♦

914

Ronco delle Mele Sauvignon 2019, Venica&Venica
Collio DOC

Cassa originale in legno
Original wooden case
Collezionista privato
Private collector

(1 Dmag)

€ 100 ♦

915

Chardonnay 2011, Vie di Romans
Friuli Isonzo DOC

WS 90/100
Cassa originale in legno
Original wooden case
Collezionista privato
Private collector

(1 Mag)

€ 50 ♦

Lombardia

916

Selezione Ar.Pe.Pe 2016
Valtellina DOCG Superiore

Rocce Rosse Riserva
WS 92/100, RP 96/100
(1 bt)

Ultimi Raggi Riserva
WS 92/100
(1 bt)

Buon Consiglio Riserva
WS 93/100
(2 bts)
Dalla cantina di un attento collezionista trentino
From the cellar of meticulous Trentino collector

(Tot. 4 bts)
€ 125

917

Franciacorta Vittorio Moretti 2016, Bellavista
Franciacorta DOCG

Cassa originale in legno
Original wooden case
Dalla collezione privata di un esperto del settore
From the private collection of a wine expert

(1 Mag)
€ 100

918

Annamaria Clementi Cuvée 1990, Ca' del Bosco
Franciacorta DOCG

WS 90/100
Cofanetto originale
Original coffret
Collezionista privato
Private collector

(1 Dmag)
€ 300

919

Annamaria Clementi Cuvée 2006, Ca' del Bosco
Franciacorta DOCG

WS 91/100, RP 96/100
Dalla collezione privata di un professionista del settore
From the private collection of a wine professional

(2 bts)
€ 100

920

Annamaria Clementi Cuvée, Ca' del Bosco
Franciacorta DOCG

2008 (2 bts)
WS 93/100
2009 (1 bt)
WS 92/100

Dalla collezione privata di un professionista del settore
From the private collection of a wine professional

(Tot. 3 bts)
€ 150

921

Selezione Ca' del Bosco 2003
Franciacorta DOCG

Annamaria Clementi Cuvée
(1 bt)
Annamaria Clementi Rosé
Confezione originale
Original box
(1 bt)

Dalla collezione privata di un professionista del settore
From the private collection of a wine professional

(Tot. 2 bts)
€ 100

922

Selezione Ca' del Bosco 2004
Franciacorta DOCG

Annamaria Clementi Cuvée
WS 91/100
(1 bt)
Annamaria Clementi Rosé
WS 90/100
(1 bt)

Dalla collezione privata di un professionista del settore
From the private collection of a wine professional

(Tot. 2 bts)
€ 100

923

R 2012, Giorgio Mercandelli
Provincia di Pavia IGT

Collezionista privato
Private collector

(1 bt)
€ 50

CA' DEL BOSCO
CUVÉE ANNAMARIA CLEMENTI

CUVÉE
ANNAMARIA CLEMENTI

CA' DEL BOSCO
CUVÉE ANNAMARIA CLEMENTI

Marche

924

Kurni 2013, Oasi degli Angeli

Marche IGT

WS 91/100

Dalla cantina privata di un professionista del settore

From the private cellar of a wine professional

(1 bt)

€ 50

925

Verdicchio dei Castelli di Jesi Classico Riserva 2004, Villa Bucci

Verdicchio dei Castelli di Jesi Riserva DOCG

2 bts etichette macchiate, 2 bts capsule macchiate

2 bts stained labels, 2 bts stained capsules

Collezionista privato

Private collector

(2 Mag)

€ 125

926

Verdicchio dei Castelli di Jesi Classico Riserva, Villa Bucci

Verdicchio dei Castelli di Jesi Riserva DOCG

2005 (1 bt)

WS 90/100

Etichetta lievemente macchiata

Slightly stained label

2008 (1 bt)

2 cm, etichetta lievemente sporca

2 cm, slightly soiled label

2010 (1 bt)

Etichetta lievemente macchiata e grinzosa

Slightly stained and creased label

Collezionista privato

Private collector

(Tot. 3 bts)

€ 100 ♦

927

Verdicchio dei Castelli di Jesi Classico Riserva 2005, Villa Bucci

Verdicchio dei Castelli di Jesi Riserva DOCG

WS 90/100

Etichetta macchiata e strappata

Stained and torn label

Collezionista privato

Private collector

(1 Mag)

€ 75

928

Verdicchio dei Castelli di Jesi Classico Riserva 2007, Villa Bucci

Verdicchio dei Castelli di Jesi Riserva DOCG

Collezionista privato

Private collector

(2 bts)

€ 75 ♦

929

Verdicchio dei Castelli di Jesi Classico Riserva, Villa Bucci

Verdicchio dei Castelli di Jesi Riserva DOCG

2012 (1 bt)

2013 (1 bt)

Etichetta lievemente grinzosa

Slightly creased label

Collezionista privato

Private collector

(Tot. 2 bts)

€ 75 ♦

930

Verdicchio dei Castelli di Jesi Classico Riserva 2015, Villa Bucci

Verdicchio dei Castelli di Jesi Riserva DOCG

WS 90/100

Etichetta macchiata

Stained label

Collezionista privato

Private collector

(1 Mag)

€ 75

931

Verdicchio dei Castelli di Jesi Classico Riserva 2015, Villa Bucci

Verdicchio dei Castelli di Jesi Riserva DOCG

WS 90/100

Collezionista privato

Private collector

(1 Mag)

€ 75

Sardegna

932

Turriga, Argiolas

Isola dei Nuraghi IGT

1988 (1 bt)

Spalla, etichetta sporca e consumata, retroetichetta molto strappata, capsula lievemente consumata

Very high shoulder, soiled and scuffed label, very torn back label, slightly scuffed capsule

1998 (1 bt)

Spalla, capsula lievemente consumata

Very high shoulder, slightly scuffed capsule

1999 (1 bt)

Spalla alta, etichetta e retroetichetta molto macchiate e strappate

Top shoulder, very stained and torn label and back label

Collezionista privato

Private collector

(Tot. 3 bts)

€ 150

933

Turriga 1990, Argiolas

Isola dei Nuraghi IGT

2 bts spalla, 2 bts etichetta e retroetichetta molto macchiate,

1 bt sughero sollevato

2 bts very high shoulder, 2 bts very stained label and back label,

1 bt protruding cork

Collezionista privato

Private collector

(2 bts)

€ 100

934

Turriga 1997, Argiolas

Isola dei Nuraghi IGT

WS 90/100

Cartone originale

Original carton

Collezionista privato

Private collector

(1 Mag)

€ 150

935

Turriga, Argiolas

Isola dei Nuraghi IGT

2001 (1 bt)

WS 92/100

Spalla, etichetta e retroetichetta molto sporca e macchiata

Very high shoulder, very soiled and stained label and back label

2002 (1 bt)

Etichetta e retroetichetta molto danneggiata

Very damaged label and back label

2003 (1 bt)

Spalla, etichetta e retroetichetta macchiata e consumata,

capsula consumata

Very high shoulder, stained and scuffed label and back label,

scuffed capsule

Collezionista privato

Private collector

(Tot. 3 bts)

€ 150

Sicilia

936

Didacus, Planeta

Menfi DOC

2014 (3 bts)

RP 95/100

2015 (3 bts)

WS 91/100

Collezionista privato

Private collector

(Tot. 6 bts)

€ 200 ♦

937

Didacus 2016, Planeta

Menfi DOC

RP 95/100

Collezionista privato

Private collector

(2 bts)

€ 75 ♦

Trentino Alto Adige

938

LR Bianco Riserva 2012, Colterenzio

Alto Adige DOC

Collezionista privato

Private collector

(1 bt)

€ 75 ♦

939

Bruno Lunelli Riserva Extra brut 2006, F.Ili Lunelli

Trentodoc

Cofanetto originale

Original coffret

Dégorgement 2021

Dalla cantina di un ristorante della Valle d'Aosta

From the cellar of an Aosta Valley restaurant

(1 bt)

€ 300 ♦

940

Giulio Ferrari Riserva del Fondatore 1993, F.Ili Lunelli

Trentodoc

Dalla collezione privata di un professionista del settore

From the private collection of a wine professional

(2 bts)

€ 250

941

Giulio Ferrari Riserva del Fondatore 1997, F.Ili Lunelli

Trentodoc

Cassa originale in legno

Original wooden case

Dalla collezione privata di un professionista del settore

From the private collection of a wine professional

(1 Mag)

€ 250

942

Giulio Ferrari Riserva del Fondatore 2000, F.Ili Lunelli

Trentodoc

1 bt etichetta dell'anno mancante

1 bt missing date label

Dalla collezione privata di un professionista del settore

From the private collection of a wine professional

(2 bts)

€ 200

943

Giulio Ferrari Riserva del Fondatore 2001, F.Ili Lunelli

Trentodoc

WS 91/100, RP 95/100

Cofanetti originali singoli

Original single coffrets

(2 bts)

€ 250

944

Giulio Ferrari Riserva del Fondatore 2022, F.Ili Lunelli

Trentodoc

WS 92/100

Cassa originale in legno

Original wooden case

Collezionista privato

Private collector

(6 bts)

€ 750

945

Giulio Ferrari Riserva del Fondatore 2004, F.Ili Lunelli

Trentodoc

WS 92/100, RP 97/100

Dalla collezione privata di un professionista del settore

From the private collection of a wine professional

(2 bts)

€ 250

946

Giulio Ferrari Riserva del Fondatore 2005, F.Ili Lunelli

Trentodoc

WS 92/100, RP 95/100

Cassa originale in legno

Original wooden case

Collezionista privato

Private collector

(1 Mag)

€ 300

947

Giulio Ferrari Riserva del Fondatore 2005, F.Ili Lunelli

Trentodoc

WS 92/100, RP 95/100

Dalla collezione privata di un professionista del settore

From the private collection of a wine professional

(2 bts)

€ 250



Bruno Lunelli
Ferrari

1995
Bruno Lunelli
Ferrari

FERRARI

FERRARI

948

Giulio Ferrari Riserva del Fondatore 2006, F.Ili Lunelli
Trentodoc
WS 93/100, RP 97/100
Dalla collezione privata di un professionista del settore
From the private collection of a wine professional
(2 bts)
€ 250

949

Giulio Ferrari Riserva del Fondatore 2006, F.Ili Lunelli
Trentodoc
WS 93/100, RP 97/100
Cassa originale in legno
Original wooden case
Dalla collezione privata di un professionista del settore
From the private collection of a wine professional
(1 Mag)
€ 300

950

Giulio Ferrari Riserva del Fondatore Collezione 1995, F.Ili Lunelli
Trentodoc
Cofanetto originale
Original coffret
Dalla collezione privata di un professionista del settore
From the private collection of a wine professional
(1 bt)
€ 200

951

Giulio Ferrari Riserva del Fondatore Collezione 1997, F.Ili Lunelli
Trentodoc
Cofanetti originali singoli
Original single coffrets
Dalla collezione privata di un professionista del settore
From the private collection of a wine professional
(2 bts)
€ 400

952

Giulio Ferrari Riserva del Fondatore Collezione 2001, F.Ili Lunelli
Trentodoc
Cassa originale in legno Collezione
Collection original wooden case
Dalla collezione privata di un professionista del settore
From the private collection of a wine professional
(1 bt)
€ 250

953

Giulio Ferrari Riserva del Fondatore Edizione Limitata Extra brut
2005, F.Ili Lunelli
Trentodoc
WS 92/100, RP 95/100
Cassa originale in legno
Original wooden case
Dalla cantina di un ristorante della Valle d'Aosta
From the cellar of an Aosta Valley restaurant
(1 Mag)
€ 350 ♦

954

Giulio Ferrari Riserva del Fondatore Rosé 2006, F.Ili Lunelli
Trentodoc
WS 92/100, RP 98/100
Cofanetto originale
Original coffret
Dalla cantina privata di un professionista del settore
From the private cellar of a wine professional
(1 bt)
€ 125

955

Giulio Ferrari Riserva del Fondatore Rosé 2007, F.Ili Lunelli
Trentodoc
Cofanetto originale
Original coffret
Dalla collezione privata di un professionista del settore
From the private collection of a wine professional
(1 bt)
€ 150

956

Giulio Ferrari Riserva del Fondatore Rosé 2010, F.Ili Lunelli
Trentodoc
Cofanetti originali singoli
Original single coffrets
Dalla collezione privata di un professionista del settore
From the private collection of a wine professional
(2 bts)
€ 300

957

Riserva Bruno Lunelli Ferrari 1995, F.lli Lunelli
Trentodoc

2 bts collarini strappati
2 bts torn neck labels
Collezionista privato
Private collector

(3 bts)

€ 900

958

Riserva Bruno Lunelli Ferrari 2006, F.lli Lunelli
Trentodoc

Dalla collezione privata di un professionista del settore
From the private collection of a wine professional

(1 bt)

€ 250

959

San Leonardo 1990, Tenuta San Leonardo
Vigneti delle Dolomiti IGT

RP 96/100
Etichetta lievemente sporca
Slightly soiled label
Collezionista privato
Private collector

(1 Mag)

€ 125

960

San Leonardo, Tenuta San Leonardo
Vigneti delle Dolomiti IGT

2000 (1 bt)
Etichetta lievemente macchiata
Slightly stained label

2004 (1 bt)
RP 97/100
Collezionista privato
Private collector

(Tot. 2 bts)

€ 75

961

San Leonardo 2001, Tenuta San Leonardo
Vigneti delle Dolomiti IGT

WS 90/100, RP 95/100
2 bts etichetta lievemente sporca e macchiata, 1 bt etichetta
lievemente strappata
2 bts slightly soiled and stained label, 1 bt slightly torn label
Collezionista privato
Private collector

(2 bts)

€ 75

962

San Leonardo 2001, Tenuta San Leonardo
Vigneti delle Dolomiti IGT

WS 90/100, RP 95/100
3 bts etichetta lievemente macchiata, 2 bts etichetta lievemente
strappata
3 bts slightly stained label, 2 bts slightly torn label
Collezionista privato
Private collector

(3 bts)

€ 100

963

San Leonardo 2004, Tenuta San Leonardo
Vigneti delle Dolomiti IGT

RP 97/100
4 bts etichetta lievemente macchiata, 3 bts etichetta lievemente
strappata
4 bts slightly stained label, 3 bts slightly torn label
Collezionista privato
Private collector

(4 bts)

€ 150

964

San Leonardo 2013, Tenuta San Leonardo
Vigneti delle Dolomiti IGT

WS 93/100, RP 96/100
Cassa originale in legno
Original wooden case
Dalla cantina di un ristorante della Val d'Aosta
From the cellar of a restaurant of Aosta Valley

(1 Mag)

€ 150 ♦

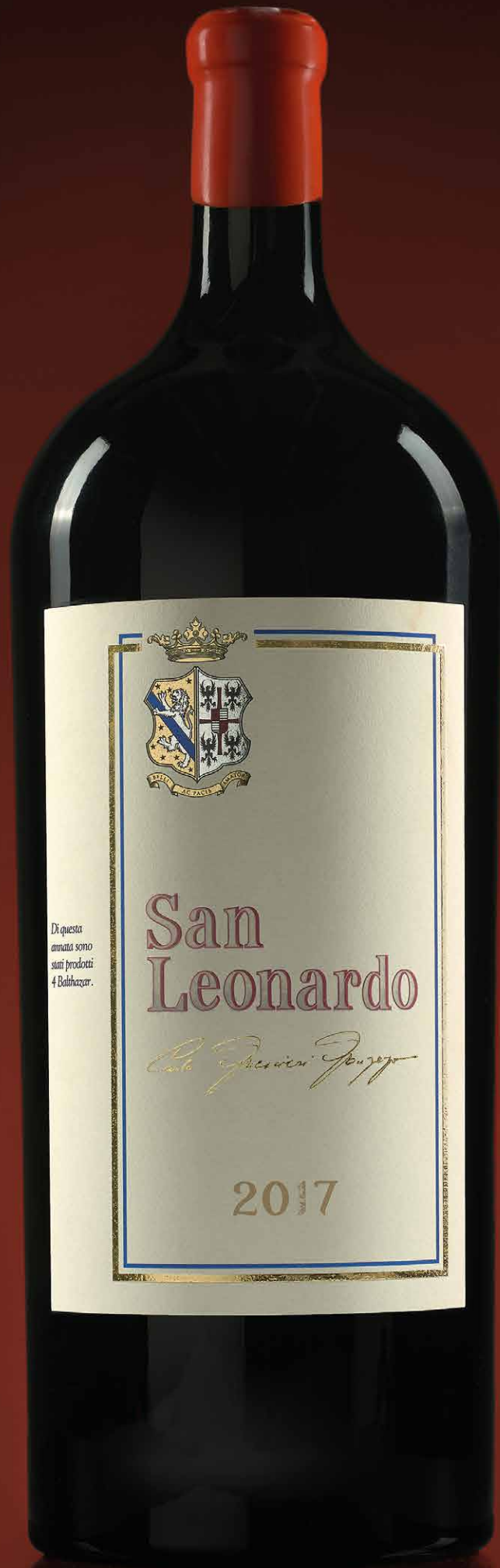

Di questa
annata sono
stati prodotti
4 Balthazar.

San Leonardo

Carlo Ferruccio Ferrero

2017

965

San Leonardo 2015, Tenuta San Leonardo

Vigneti delle Dolomiti IGT

WS 93/100, RP 97/100

Cassa originale in legno

Original wooden case

Dalla cantina di un ristorante della Val d'Aosta

From the cellar of a restaurant of Aosta Valley

(1 Mag)

€ 150 ♦

966

San Leonardo 2017, Tenuta San Leonardo

Vigneti delle Dolomiti IGT

WS 93/100, RP 95/100

Dalla cantina di un ristorante della Val d'Aosta

From the cellar of a restaurant of Aosta Valley

(1 bt 12 Lt.)

€ 1.200 ♦

967

San Leonardo 2018, Tenuta San Leonardo

Vigneti delle Dolomiti IGT

WS 93/100, RP 98/100

Cassa originale in legno

Original wooden case

Dalla collezione privata di un esperto del settore

From the private collection of a wine expert

(1 Mag)

€ 100

968

San Leonardo 2019, Tenuta San Leonardo

Vigneti delle Dolomiti IGT

Cassa originale in legno

Original wooden case

Dalla collezione privata di un esperto del settore

From the private collection of a wine expert

(1 Mag)

€ 100

969

Pinot Bianco Rarity 2005, Cantina Terlano

Alto Adige DOC

Casse originali in legno singole

Original single wooden cases

Collezionista privato

Private collector

(2 bts)

€ 125 ♦

970

Pinot Bianco Rarity 2006, Cantina Terlano

Alto Adige DOC

Dalla cantina privata di un professionista del settore

From the private cellar of a wine professional

(1 bt)

€ 75

971

Epokale 2009, Cantina Tramin

Alto Adige DOC

RP 100/100

1 bt cassa originale in legno

1 bt original wooden case

Collezionista privato

Private collector

(6 bts)

€ 700 ♦

972

Epokale 2010, Cantina Tramin

Alto Adige DOC

RP 95/100

3 bts cassa originale in legno

3 bts original wooden case

Collezionista privato

Private collector

(6 bts)

€ 700 ♦

973

Epokale 2011, Cantina Tramin

Alto Adige DOC

Cassa originale in legno

Original wooden case

Collezionista privato

Private collector

(3 bts)

€ 300

974

Epokale 2012, Cantina Tramin

Alto Adige DOC

Cassa originale in legno

Original wooden case

Collezionista privato

Private collector

(3 bts)

€ 300 ♦

975

Epokale 2012, Cantina Tramin
Alto Adige DOC

Cassa originale in legno
Original wooden case
Collezionista privato
Private collector

(3 bts)

€ 300 ♦

976

Epokale 2012, Cantina Tramin
Alto Adige DOC

Cassa originale in legno
Original wooden case
Collezionista privato
Private collector

(3 bts)

€ 200 ♦

977

Epokale, Cantina Tramin
Alto Adige DOC

2011 (2 bts)
2012 (1 bt)
Collezionista privato
Private collector

(Tot. 3 bts)

€ 350 ♦

Umbria

978

Sagrantino di Montefalco, Arnaldo Caprai
Sagrantino di Montefalco DOCG

1999 (3 bts)
2001 (2 bts)
WS 91/100
Collezionista privato
Private collector

(Tot. 5 bts)

€ 100 ♦

979

Cervaro della Sala 1988, Castello della Sala Antinori
Umbria IGT

Dalla cantina privata di un professionista del settore
From the private cellar of a wine professional

(1 Mag)

€ 100

980

Cervaro della Sala 1991, Castello della Sala Antinori
Umbria IGT

Cassa originale in legno
Original wooden case
Dalla cantina privata di un professionista del settore
From the private cellar of a wine professional

(1 Dmag)

€ 500

981

Cervaro della Sala 1991, Castello della Sala Antinori
Umbria IGT

Etichetta sporca, retroetichetta strappata
Soiled label, torn back label
Dalla cantina privata di un professionista del settore
From the private cellar of a wine professional

(1 Mag)

€ 100

982

Cervaro della Sala 1993, Castello della Sala Antinori
Umbria IGT

Dalla cantina privata di un professionista del settore
From the private cellar of a wine professional

(1 Mag)

€ 100

983

Cervaro della Sala 1995, Castello della Sala Antinori
Umbria IGT

Cassa originale in legno
Original wooden case
Dalla cantina privata di un professionista del settore
From the private cellar of a wine professional

(1 Dmag)

€ 250

984

Cervaro della Sala 1996, Castello della Sala Antinori
Umbria IGT

Etichetta molto danneggiata, cassa originale in legno
Very damaged label, original wooden case
Collezionista privato
Private collector

(1 Dmag)

€ 175 ♦

985

Cervaro della Sala 1996, Castello della Sala Antinori
Umbria IGT

Cassa originale in legno
Original wooden case
Dalla cantina privata di un professionista del settore
From the private cellar of a wine professional

(1 Dmag)

€ 250

986

Cervaro della Sala 1998, Castello della Sala Antinori
Umbria IGT

WS 91/100
Casse originali in legno singole
Original single wooden cases
Dalla cantina privata di un professionista del settore
From the private cellar of a wine professional

(2 Mag)

€ 200

987

Cervaro della Sala 1999, Castello della Sala Antinori
Umbria IGT

WS 92/100
Cassa originale in legno
Original wooden case
Collezionista privato
Private collector

(1 Dmag)

€ 175 ♦

988

Cervaro della Sala 1999, Castello della Sala Antinori
Umbria IGT

WS 92/100
Casse originali in legno singole
Original single wooden cases
Dalla cantina privata di un professionista del settore
From the private cellar of a wine professional

(2 Dmag)

€ 500

989

Cervaro della Sala 1999, Castello della Sala Antinori
Umbria IGT

WS 92/100
1 bt etichetta macchiata, casse originali in legno singole
1 bt stained label, original single wooden cases
Dalla cantina privata di un professionista del settore
From the private cellar of a wine professional

(5 Mag)

€ 500

990

Cervaro della Sala 2001, Castello della Sala Antinori
Umbria IGT

WS 90/100
Cassa originale in legno
Original wooden case
Collezionista privato
Private collector

(1 Dmag)

€ 175 ♦

991

Cervaro della Sala 2001, Castello della Sala Antinori
Umbria IGT

WS 90/100
Etichetta lievemente macchiata, casse originali in legno singole
Slightly stained label, original single wooden cases
Dalla cantina privata di un professionista del settore
From the private cellar of a wine professional

(3 Mag)

€ 300

992

Cervaro della Sala 2002, Castello della Sala Antinori
Umbria IGT

WS 91/100
Dalla cantina privata di un professionista del settore
From the private cellar of a wine professional

(2 bts)

€ 100

993

Cervaro della Sala 2002, Castello della Sala Antinori
Umbria IGT

WS 91/100
Casse originali in legno singole
Original single wooden cases
Dalla cantina privata di un professionista del settore
From the private cellar of a wine professional

(2 Dmag)

€ 500

994

Cervaro della Sala 2002, Castello della Sala Antinori
Umbria IGT

WS 91/100

Casse originali in legno singole

Original single wooden cases

Dalla cantina privata di un professionista del settore

From the private cellar of a wine professional

(3 Mag)

€ 300

995

Cervaro della Sala, Castello della Sala Antinori

Umbria IGT

2003 (1 bt)

WS 90/100

2 cm, etichetta lievemente strappata

2 cm, slightly torn label

2007 (1 bt)

WS 92/100

1,5 cm, etichetta macchiata

1,5 cm, stained label

2008 (1 bt)

Etichetta lievemente sporca

Slightly soiled label

2015 (1 bt)

WS 91/100

1,5 cm

1,5 cm

Collezionista privato

Private collector

(Tot. 4 bts)

€ 150

996

Cervaro della Sala 2003, Castello della Sala Antinori

Umbria IGT

WS 90/100

Casse originali in legno singole

Original single wooden cases

Collezionista privato

Private collector

(3 Dmag)

€ 500 ♦

997

Cervaro della Sala 2003, Castello della Sala Antinori

Umbria IGT

WS 90/100

Casse originali in legno singole

Original single wooden cases

Dalla cantina privata di un professionista del settore

From the private cellar of a wine professional

(2 Mag)

€ 200

998

Cervaro della Sala 2005, Castello della Sala Antinori

Umbria IGT

WS 93/100

Cassa originale in legno

Original wooden case

Collezionista privato

Private collector

(1 Dmag)

€ 150

999

Cervaro della Sala, Castello della Sala Antinori

Umbria IGT

2003 (1 bt)

WS 90/100

2004 (1 bt)

WS 92/100

Depositi

Sediments

2006 (1 bt)

WS 94/100

Dalla cantina privata di un professionista del settore

From the private cellar of a wine professional

(Tot. 3 bts)

€ 150

1000

Cervaro della Sala 2007, Castello della Sala Antinori

Umbria IGT

WS 92/100

Cassa originale in legno

Original wooden case

Dalla cantina privata di un professionista del settore

From the private cellar of a wine professional

(1 Mag)

€ 100

1001

Cervaro della Sala 2008, Castello della Sala Antinori

Umbria IGT

1,5 cm, 1 bt etichetta molto strappata, 1 bt etichetta lievemente

macchiata e lievemente strappata, 1 bt etichetta lievemente

macchiata

1,5 cm, 1 bt very torn label, 1 bt slightly stained and slightly torn label,

1 bt slightly stained label

Collezionista privato

Private collector

(4 bts)

€ 150



1002

Cervaro della Sala 2008, Castello della Sala Antinori
Umbria IGT

Cassa originale in legno
Original wooden case
Collezionista privato
Private collector

(1 Dmag)

€ 175 ♦

1003

Cervaro della Sala, Castello della Sala Antinori
Umbria IGT

2000 (1 Mag)
WS 91/100
Cassa originale in legno
Original wooden case
2008 (1 Mag)
Cassa originale in legno
Original wooden case
Collezionista privato
Private collector

(Tot. 2 Mag)

€ 175 ♦

1004

Cervaro della Sala, Castello della Sala Antinori
Umbria IGT

2011 (2 bts)
2012 (2 bts)
WS 91/100
1 bt etichetta lievemente strappata
1 bt slightly torn label
Collezionista privato
Private collector

(Tot. 4 bts)

€ 150 ♦

1005

Cervaro della Sala 2011, Castello della Sala Antinori
Umbria IGT

Cassa originale in legno
Original wooden case
Collezionista privato
Private collector

(1 Dmag)

€ 150

1006

Cervaro della Sala, Castello della Sala Antinori
Umbria IGT

2014 (2 bts)
WS 91/100
Etichette lievemente ingiallite
Slightly yellowed labels
2015 (1 bt)
WS 91/100
Collezionista privato
Private collector

(Tot. 3 bts)

€ 125 ♦

1007

Cervaro della Sala 2014, Castello della Sala Antinori
Umbria IGT

WS 91/100
Cassa originale in legno
Original wooden case
Collezionista privato
Private collector

(1 Dmag)

€ 175 ♦

1008

Cervaro della Sala 2014, Castello della Sala Antinori
Umbria IGT

WS 91/100
1 bt cassa originale in legno
1 bt original wooden case
Collezionista privato
Private collector

(2 Mag)

€ 175 ♦

1009

Cervaro della Sala 2015, Castello della Sala Antinori
Umbria IGT

WS 91/100
Cassa originale in legno
Original wooden case
Collezionista privato
Private collector

(1 Mag)

€ 100 ♦

1010

Muffato della Sala 2004, Castello della Sala Antinori
Umbria IGT

Cassa originale in legno
Original wooden case
Collezionista privato
Private collector

(1 Mag)

€ 50

1011

Pinot Nero 2018, Castello della Sala Antinori
Umbria IGT

Dalla collezione privata di un professionista del settore
From the private collection of a wine professional

(2 bts)

€ 50

Valle d'Aosta

1012

Chardonnay Cuvée Bois 2006, Les Crêtes

WS 90/100
1 bt etichetta lievemente macchiata, 1 bt colore lievemente ambrato
1 bt slightly stained label, 1 bt slightly amber color
Collezionista privato
Private collector

(3 bts)

€ 75 ♦

1013

Chardonnay Cuvée Bois, Les Crêtes

2008 (4 bts)
WS 90/100
2010 (2 bts)
Collezionista privato
Private collector

(Tot. 6 bts)

€ 125 ♦

1014

Chardonnay Cuvée Bois, Les Crêtes

2010 (1 bt)
Etichetta lievemente sporca
Slightly soiled label
2016 (2 bts)
Collezionista privato
Private collector

(Tot. 3 bts)

€ 75 ♦

1015

Chardonnay Cuvée Bois 2010, Les Crêtes

Casse originali in legno singole
Original single wooden cases
Collezionista privato
Private collector

(2 Mag)

€ 125 ♦

1016

Chardonnay Cuvée Bois 2010, Les Crêtes

Casse originali in legno singole
Original single wooden cases
Collezionista privato
Private collector

(3 Mag)

€ 125 ♦

Veneto

1017

Amarone della Valpolicella Classico 2011, Allegrini
Amarone della Valpolicella DOCG

WS 93/100
Cassa originale in legno
Original wooden case
Dalla cantina di un ristorante della Valle d'Aosta
From the cellar of an Aosta Valley restaurant

(1 Mag)

€ 75 ♦

AMARONE DELLA
VALPOLICELLA
AACK0592530
CSKYH3CTJ4F2
Denominazione di Origine Controllata

AMARONE DELLA
VALPOLICELLA
AAN0492140
A1ST062W4M7Y
Denominazione di Origine Controllata

Amarone della Valpolicella
Denominazione di origine controllata
Imbottigliato all'origine da
Dal Forno Romano
Cellare d'Alasi - Verona - Italia
Monte Ledoletta 2009
ml e *Prodotto in Italia* 16,5% *Vol.*

Amarone della Valpolicella
Denominazione di origine controllata e garantita
Imbottigliato all'origine da
Dal Forno Romano
Cellare d'Alasi - Verona - Italia
Monte Ledoletta 2011
ml e *Prodotto in Italia* 17% *Vol.*

1018

Amarone della Valpolicella Classico Riserva Fieramonte 2011, Allegrini
Amarone della Valpolicella DOCG

RP 96/100

Etichette lievemente scolorite, cofanetti originali singoli
Slightly discoloured labels, original single coffrets

Dalla cantina di un ristorante della Valle d'Aosta
From the cellar of an Aosta Valley restaurant

(3 bts)

€ 300 ♦

1019

Amarone della Valpolicella Classico Riserva Fieramonte 2013, Allegrini
Amarone della Valpolicella DOCG

WS 94/100, RP 95/100

Dalla cantina di un ristorante della Valle d'Aosta
From the cellar of an Aosta Valley restaurant

(6 bts)

€ 600 ♦

1020

Amarone della Valpolicella Classico Riserva Fieramonte 2015, Allegrini
Amarone della Valpolicella DOCG

WS 94/100

Cofanetti originali singoli
Original single coffrets

Dalla cantina di un ristorante della Valle d'Aosta
From the cellar of an Aosta Valley restaurant

(3 bts)

€ 300 ♦

1021

La Poja 2011, Allegrini
Verona IGT

WS 92/100

Etichette lievemente consumate
Slightly scuffed labels

Dalla cantina di un ristorante della Valle d'Aosta
From the cellar of an Aosta Valley restaurant

(2 bts)

€ 75 ♦

1022

Amarone della Valpolicella Vigneto Monte Lodoletta 2006, Romano Dal Forno
Amarone della Valpolicella DOCG

WS 94/100, RP 97/100

Dalla collezione privata di un professionista del settore
From the private collection of a wine professional

(1 bt)

€ 150

1023

Amarone della Valpolicella Vigneto Monte Lodoletta 2006, Romano Dal Forno

Amarone della Valpolicella DOCG

WS 94/100, RP 97/100

Collarino macchiato, cassa originale in legno
Stained neck label, original wooden case

Collezionista privato
Private collector

(1 Mag)

€ 425 ♦

1024

Amarone della Valpolicella Vigneto Monte Lodoletta 2008, Romano Dal Forno

Amarone della Valpolicella DOCG

WS 94/100, RP 96/100

Dalla collezione privata di un professionista del settore
From the private collection of a wine professional

(1 bt)

€ 150

1025

Amarone della Valpolicella Vigneto Monte Lodoletta 2008, Romano Dal Forno

Amarone della Valpolicella DOCG

WS 94/100, RP 96/100

Cassa originale in legno
Original wooden case

Dalla collezione privata di un professionista del settore
From the private collection of a wine professional

(3 bts)

€ 450

1026

**Amarone della Valpolicella Vigneto Monte Lodoletta 2008,
Romano Dal Forno**
Amarone della Valpolicella DOCG

WS 94/100, RP 96/100

3 bts etichette lievemente strappate

3 bts slightly torn labels

Dalla cantina di un ristorante della Val d'Aosta

From the cellar of a restaurant of Aosta Valley

(3 bts)

€ 450 ♦

1027

**Amarone della Valpolicella Vigneto Monte Lodoletta 2008,
Romano Dal Forno**
Amarone della Valpolicella DOCG

WS 94/100, RP 96/100

Cassa originale in legno

Original wooden case

Collezionista privato

Private collector

(1 Dmag)

€ 900 ♦

1028

**Amarone della Valpolicella Vigneto Monte Lodoletta,
Romano Dal Forno**
Amarone della Valpolicella DOCG

1999 (1 bt)

WS 92/100

Etichetta e retroetichetta molto sporca e molto consumata, anno poco leggibile

Very soiled and very scuffed label and back label, vintage not legible

2001 (1 bt)

WS 93/100, RP 97/100

Spalla, etichetta molto sporca, molto macchiata, strappata e molto consumata

Very high shoulder, very soiled, very stained, torn and very scuffed label

2009 (1 bt)

WS 94/100, RP 99/100

2011 (1 bt)

WS 95/100, RP 97/100

Collezionista privato

Private collector

(Tot. 4 bts)

€ 650

1029

**Amarone della Valpolicella Vigneto Monte Lodoletta 2009,
Romano Dal Forno**
Amarone della Valpolicella DOCG

RP 99/100

Dalla collezione privata di un professionista del settore

From the private collection of a wine professional

(1 bt)

€ 150

1030

**Amarone della Valpolicella Vigneto Monte Lodoletta 2009,
Romano Dal Forno**

Amarone della Valpolicella DOCG

WS 94/100, RP 99/100

2 bts etichetta lievemente strappata

2 bts slightly torn label

Dalla cantina di un ristorante della Val d'Aosta

From the cellar of a restaurant of Aosta Valley

(2 bts)

€ 300 ♦

1031

**Amarone della Valpolicella Vigneto Monte Lodoletta 2010,
Romano Dal Forno**

Amarone della Valpolicella DOCG

WS 95/100, RP 95/100

Collezionista privato

Private collector

(3 bts)

€ 500

1032

**Amarone della Valpolicella Vigneto Monte Lodoletta 2010,
Romano Dal Forno**

Amarone della Valpolicella DOCG

WS 95/100, RP 95/100

1 bt etichetta lievemente strappata

1 bt slightly torn label

Dalla cantina di un ristorante della Val d'Aosta

From the cellar of a restaurant of Aosta Valley

(2 bts)

€ 300 ♦

1033

**Amarone della Valpolicella Vigneto Monte Lodoletta 2013,
Romano Dal Forno**
Amarone della Valpolicella DOC

WS 95/100, RP 98/100

Cartone originale
Original carton

Dalla cantina privata di un professionista del settore
From the private cellar of a wine professional

(6 bts)

€ 900

1034

**Amarone della Valpolicella Vigneto Monte Lodoletta 2015,
Romano Dal Forno**
Amarone della Valpolicella DOCG

WS 96/100, RP 97/100

Dalla cantina di un ristorante della Val d'Aosta
From the cellar of a restaurant of Aosta Valley

(3 bts)

€ 450 ♦

1035

**Amarone della Valpolicella Vigneto Monte Lodoletta 2016,
Romano Dal Forno**
Amarone della Valpolicella DOCG

Dalla cantina di un ristorante della Val d'Aosta
From the cellar of a restaurant of Aosta Valley

(1 bt)

€ 150 ♦

1036

**Amarone della Valpolicella Vigneto Monte Lodoletta 2017,
Romano Dal Forno**
Amarone della Valpolicella DOCG

WS 95/100

Dalla cantina di un ristorante della Val d'Aosta
From the cellar of a restaurant of Aosta Valley

(1 bt)

€ 150 ♦

1037

**Amarone della Valpolicella Vigneto Monte Lodoletta 2017,
Romano Dal Forno**
Amarone della Valpolicella DOCG

WS 95/100

Cassa originale in legno
Original wooden case

Dalla collezione privata di un professionista del settore
From the private collection of a wine professional

(3 bts)

€ 450

1038

Valpolicella Superiore Monte Lodoletta, Romano Dal Forno
Valpolicella DOC Superiore

2007 (1 bt)

WS 91/100

2008 (1 bt)

WS 92/100

Etichetta lievemente macchiata
Slightly stained label

2009 (1 bt)

WS 91/100

Dalla collezione privata di un professionista del settore
From the private collection of a wine professional

(Tot. 3 bts)

€ 150

1039

Valpolicella Superiore Monte Lodoletta 2013, Romano Dal Forno
Valpolicella DOC Superiore

RP 95/100

Cartone originale
Original carton

Dalla cantina privata di un professionista del settore
From the private cellar of a wine professional

(6 bts)

€ 200

1040

Valpolicella Superiore Monte Lodoletta 2014, Romano Dal Forno
Valpolicella DOC Superiore

WS 91/100

Cartone originale
Original carton

Dalla cantina privata di un professionista del settore
From the private cellar of a wine professional

(6 bts)

€ 200

1041

Vigna Seré Passito Rosso 2003, Romano Dal Forno
Veneto IGT

WS 94/100
Collezionista privato
Private collector

(1 bt 0,375 Lt.)

€ 100

1042

Alzero 1993, Giuseppe Quintarelli
Veneto IGT

Dalla cantina privata di un professionista del settore
From the private cellar of a wine professional

(4 bts)

€ 600

1043

Alzero Cabernet dedicato a Nonna Franca 2005, Giuseppe
Quintarelli
Veneto IGT

Collezionista privato
Private collector

(1 bt)

€ 200

1044

Alzero 2008, Giuseppe Quintarelli
Veneto IGT

RP 95/100
Collezionista privato
Private collector

(1 bt)

€ 200

1045

Alzero 1995, Giuseppe Quintarelli
Veneto IGT

Collezionista privato
Private collector

(1 bt)

€ 150

1046

Amabile del Cerè Passito Bianco 1990, Giuseppe Quintarelli
Veneto IGT

RP 97/100
Collezionista privato
Private collector

(1 bt 0,375 Lt.)

€ 125

1047

Amarone della Valpolicella Classico 1998, Giuseppe Quintarelli
Amarone della Valpolicella DOC

2 cm
2 cm
Collezionista privato
Private collector

(1 bt)

€ 200

1048

Amarone della Valpolicella Classico 2006, Giuseppe Quintarelli
Amarone della Valpolicella DOC

Collezionista privato
Private collector

(1 bt)

€ 200

1049

Amarone della Valpolicella Classico 2009, Giuseppe Quintarelli
Amarone della Valpolicella DOC

Collezionista privato
Private collector

(1 bt)

€ 200

1050

Amarone della Valpolicella Classico 2009, Giuseppe Quintarelli
Amarone della Valpolicella DOC

RP 95/100
Etichetta lievemente consumata
Slightly scuffed label
Dalla collezione privata di un professionista del settore
From the private collection of a wine professional

(1 bt)

€ 200



Amarone della Valpolicella
denominazione di origine controllata
classico
1998
ottenuto da uve scelte
ed appassite secondo tradizione
imbottigliato all'origine
nell'azienda agricola
Quintarelli Giuseppe
Corti di Negrar - Verona - Italia
150 ml e 16,5% vol.
Contiene solfiti / Contains sulphites

ero 2005
met Teneto
geografica tipica
monna Branca
tagliato da
lli Giuseppe
ar - Verona - Italia
15% vol
ti / Contains sulphites

della Valpolicella
e di origine controllata
classico
2006
to da uve scelte
e secondo tradizione
gliato nell'azienda
celli Giuseppe
negrar - Verona - Italia
16,5% vol
solfiti / contains sulphites

ro 2008
ernet
eneto
ne di origine controllata
geografica tipica
gliato da
li Giuseppe
r - Verona - Italia
16,5% vol
i / Contains sulphites

della Valpolicella
ne di origine controllata
classico
2009
uto da uve scelte
ite secondo tradizione
gliato nell'azienda
celli Giuseppe
Negrar - Verona - Italia
16,5% vol
solfiti / contains sulphites

della Valpolicella
origine controllata e p
classico
2013
to da uve scelte
te secondo tradizione
nell'azienda agricola
celli Giuseppe
di Valpolicella - Verona - Italia
16,5% vol
solfiti / contains sulphites

1051

Amarone della Valpolicella Classico 2012, Giuseppe Quintarelli
Amarone della Valpolicella DOCG

Collezionista privato
Private collector

(1 bt)

€ 150

1052

Amarone della Valpolicella Classico 2012, Giuseppe Quintarelli
Amarone della Valpolicella DOCG

Dalla collezione privata di un professionista del settore
From the private collection of a wine professional

(1 bt)

€ 150

1053

Amarone della Valpolicella Classico 2013, Giuseppe Quintarelli
Amarone della Valpolicella DOCG

Etichetta con dedica non inerente
Label with unrelated dedication
Collezionista privato
Private collector

(1 bt)

€ 200

1054

Amarone della Valpolicella Classico Superiore 1991, Giuseppe Quintarelli
Amarone della Valpolicella DOC

WS 92/100
Dalla cantina privata di un professionista del settore
From the private cellar of a wine professional

(2 bts)

€ 300

1055

Amarone della Valpolicella Classico Superiore 1995, Giuseppe Quintarelli
Amarone della Valpolicella DOC

Collezionista privato
Private collector

(1 bt)

€ 300

1056

Recioto della Valpolicella Classico 1995, Giuseppe Quintarelli
Recioto della Valpolicella DOC

RP 97/100
Etichetta lievemente strappata
Slightly torn label
Collezionista privato
Private collector

(1 bt)

€ 200

1057

Valpolicella Classico Superiore 2006, Giuseppe Quintarelli
Valpolicella DOC Superiore

Collezionista privato
Private collector

(1 bt)

€ 50

1058

Selezione Italia

Vin Santo di Montepulciano Occhio di Pernice 1995, Avignonesi
Vin Santo di Montepulciano DOC

WS 95/100
(1 bt 0,375 Lt.)

Recioto della Valpolicella Vigneto Monte Lodoletta Annata 1997, Romano Dal Forno

Recioto della Valpolicella DOCG
RP 98/100
(1 bt 0,375 Lt.)

Collezionista privato
Private collector

(Tot. 2 bts 0,375 Lt.)

€ 125 ♦

1059

Selezione Italia

Brunello di Montalcino Vigna Schiena d'Asino 2013, Mastrojanni
Brunello di Montalcino DOCG

WS 93/100, RP 96/100
(1 bt)

San Leonardo 2016, Tenuta San Leonardo
Vigneti delle Dolomiti IGT

WS 93/100, RP 97/100
(1 bt)

Dalla cantina di un attento collezionista trentino
From the cellar of meticulous Trentino collector

(Tot. 2 bts)

€ 100

AUSTRALIA

1060

Penfold's Grange Shiraz dedicated to Max Schubert 1995
Bottled 1996

Dalla cantina privata di un professionista del settore
From the private cellar of a wine professional

(1 bt)

€ 125

SPAGNA

1061

La Faraona 2004, Descendientes de J. Palacios
Bierzo

3,5 cm, etichetta lievemente sporca e strappata, capsula
parzialmente cellophanata

*3,5 cm, slightly soiled and torn label, capsule partially wrapped in
cellophane*

Collezionista privato
Private collector

(1 bt)

€ 175 ♦

1062

Unico Reserva Especial, Vega Sicilia
Ribera del Duero

WS 97/100, RP 98/100

Spalla alta, etichetta molto sporca e strappata, anno non leggibile
Top shoulder, very soiled and torn label, illegible vintage

Collezionista privato
Private collector

(1 bt)

€ 275

1063

Unico Cosecha 1985, Vega Sicilia
Ribera del Duero

Spalla, etichetta sporca, capsula consumata
Very high shoulder, soiled label, scuffed capsule

Collezionista privato
Private collector

(1 bt)

€ 275

1064

Unico Cosecha 1989, Vega Sicilia
Ribera del Duero

WS 90/100, RP 95/100

Spalla, etichetta e retroetichetta molto danneggiata
Very high shoulder, very damaged label and back label

Collezionista privato
Private collector

(1 bt)

€ 275

1065

Unico Cosecha 1990, Vega Sicilia
Ribera del Duero

WS 95/100

Spalla, anno poco leggibile, etichetta sporca,
macchiata e molto strappata

*Very high shoulder, barely legible vintage, soiled,
stained and very torn label*

Collezionista privato
Private collector

(1 bt)

€ 275

USA

California

1066

Opus One
Napa Valley

4 bts spalla, 2 bts spalla media, 6 bts etichette molto danneggiate, ù6 bts anno non leggibile
4 bts very high shoulder, 2 bts high shoulder, 6 bts very damaged labels, 6 bts illegible vintage
Collezionista privato
Private collector

(6 bts)
€ 600

1067

Opus One 1985
Napa Valley

Spalla, etichetta lievemente sporca e macchiata, capsula consumata
Very high shoulder, slightly soiled and stained label, scuffed capsule
Collezionista privato
Private collector

(1 bt)
€ 200

1068

Opus One 1987
Napa Valley

WS 96/100
4 bts spalla alta, 2 bts spalla, 2 bts sughero depresso, 6 bts capsula lievemente consumata, cassa originale in legno
4 bts top shoulder, 2 bts very high shoulder, 2 bts depressed cork, 6 bts slightly scuffed capsule, original wooden case
Dalla cantina privata di un professionista del settore
From the private cellar of a wine professional

(6 bts)
€ 1.200

1069

Opus One 1997
Napa Valley

WS 94/100
Collezionista privato
Private collector

(1 bt)
€ 225

1070

Opus One 2017
Napa Valley

WS 93/100, RP 95/100
Dalla cantina privata di un professionista del settore
From the private cellar of a wine professional

(1 bt)
€ 200

1071

Insigna 1999, Joseph Phelps
Napa Valley

Collezionista privato
Private collector

(1 bt)
€ 125 ♦

1072

Cabernet Sauvignon 1987, Spottswoode
Napa Valley

2 bts etichette lievemente sporche e macchiate
2 bts slightly soiled and stained labels
Dalla cantina privata di un professionista del settore
From the private cellar of a wine professional

(2 bts)
€ 100

1073

Cabernet Sauvignon Cask 23 2005, Stag's Leap
Napa Valley

Dalla cantina privata di un professionista del settore
From the private cellar of a wine professional

(1 bt)
€ 100

1074

Fay 2005, Stag's Leap
Napa Valley

Dalla cantina privata di un professionista del settore
From the private cellar of a wine professional

(2 bts)
€ 150

1075

Slv 2005, Stag's Leap
Napa Valley

Dalla cantina privata di un professionista del settore
From the private cellar of a wine professional

(2 bts)
€ 150



Robert Mondavi
 NAPA VALLEY
 1987
OPUS ONE
 A NAPA VALLEY
 RED WINE
 PRODUCED AND
 BOTTLED BY
 ROBERT MONDAVI
 BARRON PHILIPPE
 NAPA VALLEY
 75CL
 ALC. 12.0% VOL.

Robert Mondavi
 NAPA VALLEY
 1987
OPUS ONE
 A NAPA VALLEY
 RED WINE
 PRODUCED AND
 BOTTLED BY
 ROBERT MONDAVI
 BARRON PHILIPPE
 NAPA VALLEY
 75CL
 ALC. 12.0% VOL.

FRANCIA

Bordeaux

1076

Château Angelus 1999
1er Grand Cru Classé A, Saint-Emilion

Segni di vecchie perdite
Sign of old seepage
Collezionista privato
Private collector

(1 bt)

€ 150

1077

Château Angelus 2000
1er Grand Cru Classé A, Saint-Emilion

RP 99/100
Dalla cantina privata di un professionista del settore
From the private cellar of a wine professional

(3 bts)

€ 750

1078

Château Angelus 2008
1er Grand Cru Classé A, Saint-Emilion

2 bts etichette lievemente sporche
2 bts slightly soiled labels
Collezionista privato
Private collector

(2 bts)

€ 200

1079

Château Ausone 1971
1er Grand Cru Classé A, Saint-Emilion

Spalla media, etichetta sporca
High shoulder, soiled label
Collezionista privato
Private collector

(1 bt)

€ 125

1080

Château Ausone 2003
1er Grand Cru Classé A, Saint-Emilion

WS 96/100, RP 100/100
Etichetta lievemente macchiata
Slightly stained label
Collezionista privato
Private collector

(1 bt)

€ 250

1081

Château Ausone 2018
1er Grand Cru Classé A, Saint-Emilion

RP 100/100
Cassa originale in legno
Original wooden case
Dalla cantina di un attento collezionista trentino
From the cellar of meticulous Trentino collector

(3 bts)

€ 750

1082

Château Cheval Blanc 1982
Saint-Emilion 1er Grand Cru Classé A, Saint-Emilion

WS 96/100, RP 99/100
Spalla, etichetta lievemente sporca
Very high shoulder, slightly soiled label
Collezionista privato
Private collector

(1 bt)

€ 450 ♦

1083

Château Cheval Blanc 1983
Saint-Emilion 1er Grand Cru Classé A, Saint-Emilion

WS 96/100
Spalla media, etichetta sporca
High shoulder, soiled label
Collezionista privato
Private collector

(1 bt)

€ 275 ♦



AUSONE

AUSONE

AUSONE

AUSONE

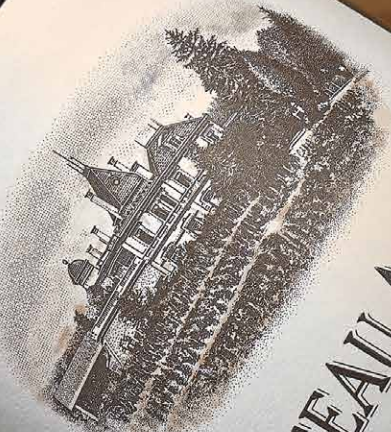

CHATEAU AUSONE
SAINT-ÉMILION

— ★ 2018 ★ —
FAMILLE VAUTHIER

CHATEAU AUSONE
SAINT-ÉMILION



CHATEAU D'YQUEM
CHATEAU D'YQUEM
CHATEAU D'YQUEM
CHATEAU D'YQUEM
CHATEAU D'YQUEM
CHATEAU D'YQUEM

Château d'Yquem
Sauternes
1998

SAUTERNES
APPELLATION SAUTERNES CONTRÔLÉE
MIS EN BOUTEILLE AU CHATEAU
LUR-SALUCES - SAUTERNES - FRANCE

Château d'Yquem
Sauternes
2013

SAUTERNES
APPELLATION SAUTERNES CONTRÔLÉE
MIS EN BOUTEILLE AU CHATEAU
LUR-SALUCES - SAUTERNES - FRANCE

Château d'Yquem
Sauternes
1981

SAUTERNES
APPELLATION SAUTERNES CONTRÔLÉE
MIS EN BOUTEILLE AU CHATEAU
LUR-SALUCES - SAUTERNES - FRANCE
VINO DI BORDEAUX
IMPORTATO DA SARZI AMADEO MILANO
750 ML

Château d'Yquem
Sauternes
1984

SAUTERNES
APPELLATION SAUTERNES CONTRÔLÉE
MIS EN BOUTEILLE AU CHATEAU
LUR-SALUCES - SAUTERNES - FRANCE
V. Q. P. R. D.
(Bordeaux) alcool 13,5% vol.
in bottiglia all'origine dal produttore ed importato da
LE BROVELLI - VIA TANTARDINI, 15 - 20134 MILANO
Prodotto in Francia

lotti | lots 1089 - 1090 - 1091 - 1092 - 1095 - 1097

Prodotto in Francia

1084

Château Cheval Blanc 2004

1er Grand Cru Classé A, Saint-Emilion

WS 94/100

Etichetta lievemente macchiata, sughero lievemente depresso
Slightly stained label, slightly depressed cork

Collezionista privato

Private collector

(1 bt)

€ 225 ♦

1085

Château Cos d'Estournel 1988

2emé Grand Cru Classé, Saint-Estèphe

1 bt spalla, etichette macchiate

1 bt very high shoulder, stained labels

Collezionista privato

Private collector

(6 bts)

€ 500

1086

Château Cos D'Estournel 1988

2ème Grand Cru Classé, Saint-Estèphe

1 bt spalla, etichette macchiate

1 bt very high shoulder, stained labels

Collezionista privato

Private collector

(4 bts)

€ 300

1087

Château Ducru-Beaucaillou

2ème Grand Cru Classé, Saint-Julien

2000 (1 bt)

RP 96/100

2003 (1 bt)

WS 97/100

Collezionista privato

Private collector

(Tot. 2 bts)

€ 175

1088

Chateau d'Yquem 1977

1er Grand Cru Classé Supérieur, Sauternes

Etichetta macchiata, capsula lievemente depresso

Stained label, slightly depressed capsule

Collezionista privato

Private collector

(1 bt)

€ 200

1089

Château d'Yquem 1981

1er Grand Cru Classé Supérieur, Sauternes

Spalla, etichetta sporca e macchiata, capsula lievemente sporca

Very high shoulder, soiled and stained label, slightly soiled capsule

Collezionista privato

Private collector

(1 bt)

€ 225 ♦

1090

Château d'Yquem 1984

1er Grand Cru Classé Supérieur, Sauternes

Spalla, etichetta lievemente macchiata, segni di vecchie perdite,

capsula lievemente macchiata, colore ambrato

Very high shoulder, slightly stained label, sign of old seepage,

slightly stained capsule, amber color

Collezionista privato

Private collector

(1 bt)

€ 225 ♦

1091

Château d'Yquem 1986

1er Grand Cru Classé Supérieur, Sauternes

RP 95/100

Spalla media, etichetta macchiata

High shoulder, stained label

Collezionista privato

Private collector

(1 bt)

€ 225 ♦

1092

Château d'Yquem 1987
1er Grand Cru Classé Supérieur, Sauternes

Spalla, etichetta lievemente macchiata
Very high shoulder, slightly stained label
Collezionista privato
Private collector

(1 bt)

€ 175 ♦

1093

Château d'Yquem 1993
1er Grand Cru Classé Supérieur, Sauternes

Etichetta lievemente macchiata
Slightly stained label
Collezionista privato
Private collector

(1 Mag)

€ 500

1094

Château d'Yquem 1997
1er Grand Cru Classé Supérieur, Sauternes

RP 95/100
Spalla, etichetta lievemente macchiata
Very high shoulder, slightly stained label
Collezionista privato
Private collector

(1 bt)

€ 175 ♦

1095

Château d'Yquem 1998
1er Grand Cru Classé Supérieur, Sauternes

RP 95/100
Etichetta lievemente macchiata, sughero sollevato
Slightly stained label, protruding cork
Collezionista privato
Private collector

(1 Mag)

€ 350 ♦

1096

Château d'Yquem 2003
1er Grand Cru Classé Supérieur, Sauternes

RP 96/100
Collezionista privato
Private collector

(1 bt)

€ 200

1097

Château d'Yquem 2013
1er Grand Cru Classé Supérieur, Sauternes

WS 98/100, RP 96/100
Cassa originale in legno
Original wooden case
Collezionista privato
Private collector

(1 Mag)

€ 375

1098

Y d'Yquem 1979

6 bts retroetichette sporche, macchiate e leggermente strappate
6 bts soiled, stained and slightly torn back labels
Dalla cantina privata di un professionista del settore
From the private cellar of a wine professional

(6 bts)

€ 450

1099

Château Gazin 2016
Pomerol

WS 92/100, RP 95/100
Dalla cantina di un attento collezionista trentino
From the cellar of meticulous Trentino collector

(2 bts)

€ 75

1100

Château Gilette 1988
Sauternes

WS 95/100
Dalla cantina di un ristorante della Valle d'Aosta
From the cellar of an Aosta Valley restaurant

(3 bts 0,375 Lt.)

€ 225 ♦

1101

Château Haut-Brion
1er Grand Cru Classé, Pessac-Léognan

WS 93/100
4 cm, etichetta danneggiata, anno non leggibile, sughero depresso
4 cm, damaged label, illegible vintage, depressed cork
Collezionista privato
Private collector

(1 bt)

€ 250

1102

Château Haut-Brion 1993

1er Grand Cru Classé, Pessac-Léognan

WS 91/100

1,5 cm, etichetta lievemente macchiata, cassa originale in legno

1,5 cm, slightly stained label, original wooden case

Collezionista privato

Private collector

(1 bt)

€ 225

1103

Château Haut-Brion

1er Grand Cru Classé, Pessac-Léognan

1999 (1 bt)

1 cm, etichetta sporca e macchiata

1 cm, soiled and stained label

2004 (1 bt)

WS 95/100

2 cm, etichetta lievemente macchiata, sughero lievemente sollevato

2 cm, slightly stained label, slightly protruding cork

Collezionista privato

Private collector

(Tot. 2 bts)

€ 500

1104

Château Haut-Brion 2001

1er Grand Cru Classé, Pessac-Léognan

WS 95/100, RP 95/100

Collezionista privato

Private collector

(1 bt)

€ 200

1105

Château Haut-Brion 2002

1er Grand Cru Classé, Pessac-Léognan

WS 93/100

Collezionista privato

Private collector

(1 bt)

€ 200

1106

Château Haut-Brion 2003

1er Grand Cru Classé, Pessac-Léognan

WS 96/100, RP 95/100

Collezionista privato

Private collector

(1 bt)

€ 200

1107

Château Haut-Brion 2004

1er Grand Cru Classé, Pessac-Léognan

WS 95/100

Collezionista privato

Private collector

(1 bt)

€ 200

1108

Château Haut-Brion 2005

1er Grand Cru Classé, Pessac-Léognan

WS 100/100, RP 100/100

Collezionista privato

Private collector

(1 bt)

€ 200

1109

Château Haut-Brion 2008

1er Grand Cru Classé, Pessac-Léognan

WS 92/100, RP 95/100

Collezionista privato

Private collector

(1 bt)

€ 225 ♦

1110

Château Haut-Brion 2009

1er Grand Cru Classé, Pessac-Léognan

WS 98/100, RP 100/100

Cassa in legno Sagna

Sagna wooden case

Dalla collezione privata di un professionista del settore

From the private collection of a wine professional

(1 bt)

€ 300

1111

Château Kirwan 2005
3ème grand Cru Classé, Margaux

WS 93/100
Collezionista privato
Private collector

(1 bt)

€ 50

1112

Château La Fleur-Petrus 2019
Pomerol

WS 96/100, RP 96/100
Cassa in legno Sagna
Sagna wooden case
Dalla collezione privata di un professionista del settore
From the private collection of a wine professional

(2 bts)

€ 150

1113

Château La Grave à Pomerol Trigant de Boisset 2019
Pomerol

WS 92/100
Cassa in legno Sagna
Sagna wooden case
Dalla collezione privata di un professionista del settore
From the private collection of a wine professional

(2 bts)

€ 35

1114

Château La Mission Haut-Brion
Cru Classé de Graves, Pessac-Léognan

1995 (1 bt)
WS 95/100
Etichetta lievemente strappata
Slightly torn label

1996 (1 bt)
Collezionista privato
Private collector

(Tot. 2 bts)

€ 250

1115

Château Lafite Rothschild 1984
1er Grand Cru Classé, Pauillac

Etichetta macchiata, capsula scolorita
Stained label, discoloured capsule
Dalla cantina di un ristorante della Valle d'Aosta
From the cellar of an Aosta Valley restaurant

(1 bt)

€ 300 ♦

1116

Château Lafite Rothschild 1995
1er Grand Cru Classé, Pauillac

RP 95/100
Collezionista privato
Private collector

(1 bt)

€ 300

1117

Château Lafite Rothschild 1996
1er Grand Cru Classé, Pauillac

RP 98/100
Etichetta lievemente sporca
Slightly soiled label
Collezionista privato
Private collector

(1 bt)

€ 475

1118

Château Lafite Rothschild 1998
1er Grand Cru Classé, Pauillac

RP 96/100
Etichetta lievemente macchiata
Slightly stained label
Collezionista privato
Private collector

(1 bt)

€ 400

1119

Château Lafite Rothschild 2001
1er Grand Cru Classé, Pauillac

WS 96/100, RP 96/100
Collezionista privato
Private collector

(1 bt)

€ 300



1120

Château Lafite Rothschild 2003
1er Grand Cru Classé, Pauillac

WS 96/100, RP 100/100
Collezionista privato
Private collector

(1 bt)

€ 400

1121

Château Lafite Rothschild 2005
1er Grand Cru Classé, Pauillac

WS 98/100, RP 96/100
Dalla cantina privata di un professionista del settore
From the private cellar of a wine professional

(1 bt)

€ 450

1122

Château Lafite Rothschild 2011
1er Grand Cru Classé, Pauillac

WS 94/100
Collezionista privato
Private collector

(1 bt)

€ 400

1123

Château Lafite Rothschild 2015
1er Grand Cru Classé, Pauillac

WS 95/100, RP 96/100
Collezionista privato
Private collector

(1 bt)

€ 500

1124

Château Latour 1970
1er Grand Cru Classé, Pauillac

WS 91/100, RP 96/100
Spalla media, capsula lievemente rotta
High shoulder, slightly broken capsule
Collezionista privato
Private collector

(1 bt)

€ 200

1125

Château Latour 1985
1er Grand Cru Classé, Pauillac

WS 93/100
Spalla, etichetta macchiata e scolorita
Very high shoulder, stained and discoloured label
Collezionista privato
Private collector

(1 bt)

€ 275

1126

Château Latour 1992
1er Grand Cru Classé, Pauillac

WS 90/100
Spalla, etichetta sporca e macchiata
Very high shoulder, soiled and stained label
Collezionista privato
Private collector

(1 bt)

€ 225

1127

Château Latour 1995
1er Grand Cru Classé, Pauillac

RP 96/100
Etichetta macchiata, sughero lievemente depresso
Stained label, slightly depressed cork
Collezionista privato
Private collector

(1 bt)

€ 250

1128

Château Latour 1996
1er Grand Cru Classé, Pauillac

RP 95/100
Etichetta lievemente macchiata
Slightly stained label
Collezionista privato
Private collector

(1 bt)

€ 250

1129

Château Latour 1997
1er Grand Cru Classé, Pauillac

Etichetta e retroetichetta macchiate
Stained label and back label
Collezionista privato
Private collector

(1 bt)

€ 275

1130

Château Latour 1997
1er Grand Cru Classé, Pauillac

Sughero lievemente depresso
Slightly depressed cork
Collezionista privato
Private collector

(1 bt)

€ 200

1131

Château Latour 2001
1er Grand Cru Classé, Pauillac

WS 95/100, RP 95/100
Etichetta lievemente macchiata
Slightly stained label
Collezionista privato
Private collector

(1 bt)

€ 250

1132

Château Latour 2004
1er Grand Cru Classé, Pauillac

WS 95/100, RP 95/100
Etichetta lievemente macchiata, sughero lievemente sollevato
Slightly stained label, slightly protruding cork
Collezionista privato
Private collector

(1 bt)

€ 275

1133

Château Latour 2015
1er Grand Cru Classé, Pauillac

WS 97/100, RP 96/100
Cassa originale in legno
Original wooden case
Dalla cantina di un attento collezionista trentino
From the cellar of meticulous Trentino collector

(3 bts)

€ 750

1134

Château Latour à Pomerol 2019
1er Grand Cru Classé, Pauillac

Dalla collezione privata di un professionista del settore
From the private collection of a wine professional

(5 bts)

€ 125

1135

Château Leoville Las Cases Grand Vin de Leoville 1976
2ème Grand Cru Classé

Spalla, etichetta lievemente sporca, sughero depresso
Very high shoulder, slightly soiled label, depressed cork
Collezionista privato
Private collector

(1 bt)

€ 75

1136

Château Leoville Las Cases Grand Vin de Leoville 1995
2ème Grand Cru Classé, Saint-Julien

RP 95/100
2 bts etichette sporche
2 bts soiled labels
Collezionista privato
Private collector

(2 bts)

€ 150

1137

Château Leoville Las Cases Grand Vin de Leoville 1997
2ème Grand Cru Classé, Saint-Julien

Etichetta lievemente sporca, sughero lievemente depresso
Slightly soiled label, slightly depressed cork
Collezionista privato
Private collector

(1 bt)

€ 75

1138

Château Leoville Las Cases Grand Vin de Leoville
2ème Grand Cru Classé, Saint-Julien

2003 (1 bt)
WS 97/100, RP 95/100
2004 (1 bt)
WS 95/100
Collezionista privato
Private collector

(Tot. 2 bts)

€ 150



3 Billes

GRAND

2015

CHATEAU

UR

CHATEAU

1139

Château l'Evangile
Pomerol

1996 (1 bt)

1997 (1 bt)

Collezionista privato
Private collector

(Tot. 2 bts)

€ 175

1140

Château L'Evangile 1999
Pomerol

Etichetta lievemente macchiata
Slightly stained label
Collezionista privato
Private collector

(1 bt)

€ 75 ♦

1141

Château Lynch-Bages 1995
5ème Grand Cru Classé, Pauillac

Dalla cantina privata di un professionista del settore
From the private cellar of a wine professional

(2 bts)

€ 200

1142

Château Lynch-Bages 1996
5ème Grand Cru Classé, Pauillac

Dalla cantina privata di un professionista del settore
From the private cellar of a wine professional

(2 bts)

€ 200

1143

Château Lynch-Bages
5ème Grand Cru Classé, Pauillac

1995 (1 bt)

1996 (1 bt)

1997 (1 bt)

Collezionista privato
Private collector

(Tot. 3 bts)

€ 300

1144

Château Lynch-Bages 2004
5ème Grand Cru Classé, Pauillac

Collezionista privato
Private collector

(3 bts)

€ 300

1145

Château Lynch-Bages
5ème Grand Cru Classé, Pauillac

2003 (1 bt)

2005 (1 bt)

WS 93/100

Collezionista privato
Private collector

(Tot. 2 bts)

€ 200

1146

Château Lynch-Bages 2019
5ème Grand Cru Classé, Pauillac

WS 96/100, RP 96/100

Cassa originale in legno
Original wooden case

Dalla cantina di un attento collezionista trentino
From the cellar of meticulous Trentino collector

(6 bts)

€ 500

1147

Château Margaux 1985
1er Grand Cru Classé, Margaux

Spalla, etichetta lievemente macchiata, capsula lievemente consumata

Very high shoulder, slightly stained label, slightly scuffed capsule

Collezionista privato
Private collector

(1 bt)

€ 225 ♦

1148

Château Margaux 1993
1er Grand Cru Classé, Margaux

Spalla, etichetta lievemente macchiata, capsula lievemente consumata

Very high shoulder, slightly stained label, slightly scuffed capsule

Collezionista privato
Private collector

(1 bt)

€ 175 ♦

1149

Château Margaux 1997
1er Grand Cru Classé, Margaux
WS 90/100, RP 95/100
Collezionista privato
Private collector

(1 bt)

€ 275

1150

Château Margaux 1997
1er Grand Cru Classé, Margaux
WS 90/100, RP 95/100
Collezionista privato
Private collector

(1 bt)

€ 200

1151

Château Margaux 1998
1er Grand Cru Classé, Margaux
Collezionista privato
Private collector

(2 bts)

€ 550

1152

Château Margaux 1999
1er Grand Cru Classé, Margaux
Etichetta lievemente macchiata
Slightly stained label
Collezionista privato
Private collector

(1 bt)

€ 275

1153

Château Margaux 2001
1er Grand Cru Classé, Margaux
Collezionista privato
Private collector

(1 bt)

€ 200

1154

Château Margaux 2002
1er Grand Cru Classé, Margaux
RP 95/100
2 bts etichette lievemente strappate
2 bts slightly torn labels
Collezionista privato
Private collector

(4 bts)

€ 1.000

1155

Château Margaux 2003
1er Grand Cru Classé, Margaux
Etichetta macchiata
Stained label
Collezionista privato
Private collector

(1 bt)

€ 200

1156

Château Margaux 2004
1er Grand Cru Classé, Margaux
Collezionista privato
Private collector

(1 bt)

€ 200

1157

Château Margaux 2009
1er Grand Cru Classé
RP 98/100
Collezionista privato
Private collector

(1 bt)

€ 300

1158

Château Montrose 2000
2ème Grand Cru Classé, Saint-Estèphe
1 bt etichetta lievemente danneggiata
1 bt slightly damaged label
Dalla cantina privata di un professionista del settore
From the private cellar of a wine professional

(6 bts)

€ 450

1159

Château Montrose 2019

2ème Grand Cru Classé, Saint-Estèphe

WS 96/100, RP 97/100

Cassa originale in legno

Original wooden case

Dalla cantina di un attento collezionista trentino

From the cellar of meticulous Trentino collector

(6 bts)

€ 300

1160

Château Mouton Rothschild 1969

1er Grand Cru Classé, Pauillac

Fine spalla, etichetta sporca e macchiata, capsula lievemente danneggiata

Low shoulder or below, soiled and stained label, slightly damaged capsule

Collezionista privato

Private collector

(1 bt)

€ 150

1161

Château Mouton Rothschild 1970

1er Grand Cru Classé, Pauillac

Fine spalla, etichetta sporca e macchiata, capsula lievemente danneggiata

Low shoulder or below, soiled and stained label, slightly damaged capsule

Collezionista privato

Private collector

(1 bt)

€ 150

1162

Château Mouton Rothschild 1971

1er Grand Cru Classé, Pauillac

Spalla bassa, etichetta sporca e macchiata, capsula lievemente danneggiata

Mid shoulder, soiled and stained label, slightly damaged capsule

Collezionista privato

Private collector

(1 bt)

€ 150

1163

Château Mouton Rothschild 1973

1er Grand Cru Classé, Pauillac

Spalla media, etichetta sporca e macchiata, capsula lievemente danneggiata

High shoulder, soiled and stained label, slightly damaged capsule

Collezionista privato

Private collector

(1 bt)

€ 150

1164

Château Mouton Rothschild 1974

1er Grand Cru Classé, Pauillac

Spalla, etichetta macchiata, sporca e lievemente strappata, capsula lievemente danneggiata

Very high shoulder, stained, soiled and slightly torn label, slightly damaged capsule

Collezionista privato

Private collector

(1 bt)

€ 150

1165

Château Mouton Rothschild 1975

1er Grand Cru Classé, Pauillac

Spalla bassa, etichetta sporca e macchiata, capsula lievemente danneggiata

Mid shoulder, soiled and stained label, slightly damaged capsule

Collezionista privato

Private collector

(1 bt)

€ 150

1166

Château Mouton Rothschild 1976

1er Grand Cru Classé, Pauillac

Spalla media, etichetta sporca e macchiata, capsula lievemente danneggiata

High shoulder, soiled and stained label, slightly damaged capsule

Collezionista privato

Private collector

(1 bt)

€ 150

1167

Château Mouton Rothschild 1977

1er Grand Cru Classé, Pauillac

Spalla bassa, etichetta macchiata e scolorita, capsula lievemente danneggiata

Mid shoulder, stained and discoloured label, slightly damaged capsule

Collezionista privato

Private collector

(1 bt)

€ 150

1168

Château Mouton Rothschild 1978

1er Grand Cru Classé, Pauillac

1 bt spalla bassa, 2 bts etichette sporche e macchiate, 1 bt capsula lievemente danneggiata

1 bt mid shoulder, 2 bts soiled and stained labels, 1 bt slightly damaged capsule

Collezionista privato

Private collector

(2 bts)

€ 325

1169

Château Mouton Rothschild 1983

1er Grand Cru Classé, Pauillac

WS 94/100

Etichetta lievemente sporca

Slightly soiled label

Dalla cantina privata di un professionista del settore

From the private cellar of a wine professional

(1 bt)

€ 200

1170

Château Mouton Rothschild 1985

1er Grand Cru Classé, Pauillac

RP 95/100

1 bt spalla media, 2 bts spalla, etichette sporche e macchiate, 2 bts etichette strappate, 2 bts capsule sporche

1 bt high shoulder, 2 bts very high shoulder, soiled and stained labels, 2 bts torn labels, 2 bts soiled capsules

Collezionista privato

Private collector

(3 bts)

€ 650

1171

Château Mouton Rothschild 1988

1er Grand Cru Classé, Pauillac

RP 95/100

2 bts spalla media, 1 bt spalla, 2 bts etichette molto sporche,

2 bts capsula lievemente consumata, 1 bt capsula consumata

2 bts high shoulder, 1 bt very high shoulder, 2 bts very soiled labels,

2 bts slightly scuffed capsule, 1 bt scuffed capsule

Collezionista privato

Private collector

(3 bts)

€ 650

1172

Château Mouton Rothschild 1990

1er Grand Cru Classé, Pauillac

Etichetta lievemente sporca, capsula lievemente consumata

Slightly soiled label, slightly scuffed capsule

Collezionista privato

Private collector

(1 bt)

€ 150

1173

Château Mouton Rothschild 1993

1er Grand Cru Classé, Pauillac

WS 90/100

1 bt etichetta molto strappata, 1 bt etichetta lievemente strappata

1 bt very torn label, 1 bt slightly torn label

Dalla cantina privata di un professionista del settore

From the private cellar of a wine professional

(2 bts)

€ 400

1174

Château Mouton Rothschild 1998

1er Grand Cru Classé, Pauillac

RP 97/100

2 bts retroetichette mancanti, 1 bt retroetichetta macchiata,

2 bts etichette strappate, 1 bt capsula sporca

2 bts missing back labels, 1 bt stained back label,

2 bts torn labels, 1 bt soiled capsule

Collezionista privato

Private collector

(3 bts)

€ 650



1175

Château Mouton Rothschild 2002
1er Grand Cru Classé, Pauillac

WS 91/100
Collezionista privato
Private collector

(1 bt)

€ 200

1176

Château Mouton Rothschild 2004
1er Grand Cru Classé, Pauillac

WS 93/100
Etichetta sporca
Soiled label
Collezionista privato
Private collector

(1 bt)

€ 225

1177

Château Palmer 2010
3ème Grand Cru Classé, Margaux

WS 96/100, RP 96/100
Cassa in legno Sagna
Sagna wooden case
Dalla collezione privata di un professionista del settore
From the private collection of a wine professional

(1 bt)

€ 150

1178

Selezione Château Palmer 2019
Margaux

Chateau Palmer
3ème Grand Cru Classé
WS 94/100, RP 96/100
1 cassa in legno Sanga singola
1 Sagna single wooden crate

(1 bt)

Alter Ego

(2 bts)

Dalla collezione privata di un professionista del settore
From the private collection of a wine professional

(Tot. 3 bts)

€ 150

1179

Château Pape Clément 2003
Cru Classé de Graves, Pessac-Léognan

WS 93/100, RP 95/100
Collezionista privato
Private collector

(3 bts)

€ 150

1180

Château Pichon Longueville Comtesse de Lalande 2000
2ème Grand Cru Classé, Pauillac

RP 96/100
Dalla cantina privata di un professionista del settore
From the private cellar of a wine professional

(1 bt)

€ 125

1181

Château Pichon Longueville Comtesse de Lalande 2001
2ème Grand Cru Classé, Pauillac

WS 92/100
Etichetta sporca, capsula lievemente consumata
Soiled label, slightly scuffed capsule
Collezionista privato
Private collector

(1 bt)

€ 75 ♦

1182

Château Pichon-Longueville au Baron de Pichon-Longueville 1990
2ème Grand Cru Classé, Pauillac

WS 94/100, RP 98/100
Collezionista privato
Private collector

(1 bt)

€ 150

1183

Château Pontet-Canet 2020
5ème Grand Cru Classé, Pauillac

Cassa originale in legno
Original wooden case
Dalla cantina di un attento collezionista trentino
From the cellar of meticulous Trentino collector

(6 bts)

€ 200

1184

Château Smith Haut Lafitte 2019
Cru Classé de Graves, Pessac-Léognan

WS 95/100, RP 96/100
Cassa originale in legno
Original wooden case
Dalla cantina di un attento collezionista trentino
From the cellar of meticulous Trentino collector

(6 bts)

€ 300

1185

Château Sociando-Mallet
Haut-Médoc

1995 (1 bt)
WS 91/100
Etichetta lievemente sporca
Slightly soiled label
1997 (1 bt)
Etichetta lievemente sporca
Slightly soiled label
1999 (1 bt)
Etichetta lievemente sporca
Slightly soiled label
2003 (1 bt)
WS 92/100
Etichetta lievemente sporca
Slightly soiled label
Collezionista privato
Private collector

(Tot. 4 bts)

€ 100

1186

Château Suduiraut
1er Cru Classé, Sauternes

1990 (1 bt)
WS 95/100
Etichetta sporca
Soiled label
1995 (2 bts)
WS 90/100
2 bts etichette sporche
2 bts soiled labels
Collezionista privato
Private collector

(Tot. 3 bts)

€ 100

1187

Château Tertre Roteboeuf
Grand Cru Classé, Saint-Emilion

1994 (0 bt)
Etichetta sporca
Soiled label
1995 (1 bt)
RP 95/100
Etichetta sporca
Soiled label
1996 (1 bt)
Etichetta sporca
Soiled label
1997 (1 bt)
Etichetta sporca
Soiled label
Collezionista privato
Private collector

(Tot. 3 bts)

€ 300

1188

Château Tertre Roteboeuf
Grand Cru Classé, Saint-Emilion

2003 (1 bt)
WS 93/100
2005 (1 bt)
RP 97/100
Collezionista privato
Private collector

(Tot. 2 bts)

€ 150

1189

Château Troplong Mondot
1er Grand Cru Classé B, Saint-Emilion

1996 (1 bt)
Etichetta lievemente sporca
Slightly soiled label
1997 (1 bt)
Etichetta lievemente sporca
Slightly soiled label
Collezionista privato
Private collector

(Tot. 2 bts)

€ 50



1190

Château Troplong Mondot

1er Grand Cru Classé B, Saint-Emilion

2016 (1 bt)

Cassa originale in legno

Original wooden case

2020 (1 bt)

Dalla cantina di un attento collezionista trentino

From the cellar of meticulous Trentino collector

(Tot. 2 bts)

€ 75

1191

Château Troplong Mondot 2019

1er Grand Cru Classé B, Saint-Emilion

WS 94/100, RP 98/100

Cassa originale in legno

Original wooden case

Dalla cantina di un attento collezionista trentino

From the cellar of meticulous Trentino collector

(3 bts)

€ 100

1192

Château Trotanoy 1989

Pomerol

WS 92/100

1 bt etichetta lievemente macchiata

1 bt slightly stained label

Dalla cantina privata di un professionista del settore

From the private cellar of a wine professional

(2 bts)

€ 150

1193

Château Trotanoy 1995

Pomerol

Dalla cantina privata di un professionista del settore

From the private cellar of a wine professional

(3 bts)

€ 225

1194

Petrus 1966

Pomerol

RP 95/100

Spalla media, etichetta macchiata

High shoulder, stained label

Collezionista privato

Private collector

(1 bt)

€ 850 ♦

1195

Petrus 1970

Pomerol

RP 99/100

Spalla media, etichetta lievemente sporca

High shoulder, slightly soiled label

Collezionista privato

Private collector

(1 bt)

€ 1.100 ♦

1196

Petrus 1972

Pomerol

Spalla media, etichetta molto sporca e strappata, capsula consumata

High shoulder, very soiled and torn label, scuffed capsule

Collezionista privato

Private collector

(1 bt)

€ 850 ♦

1197

Petrus 1977

Pomerol

WS 92/100

Spalla, etichetta lievemente macchiata

Very high shoulder, slightly stained label

Collezionista privato

Private collector

(1 bt)

€ 1.000

1198

Petrus 1985

Pomerol

WS 93/100

Spalla, etichetta lievemente macchiata

Very high shoulder, slightly stained label

Collezionista privato

Private collector

(1 bt)

€ 1.500

1199

Petrus 1990

Pomerol

WS 98/100, RP 100/100

Spalla, etichetta lievemente macchiata

Very high shoulder, slightly stained label

Collezionista privato

Private collector

(1 bt)

€ 2.000 

1200

Petrus 1996

Pomerol

2 bts spalla, 1 bt etichetta lievemente macchiata
e lievemente strappata

*2 bts very high shoulder, 1 bt slightly stained
and slightly torn label*

Collezionista privato

Private collector

(2 bts)

€ 3.400

1201

Petrus 1997

Pomerol

WS 92/100

2 bts spalla, 1 bt etichetta lievemente strappata

2 bts very high shoulder, 1 bt slightly torn label

Collezionista privato

Private collector

(2 bts)

€ 3.400

1202

Petrus 2009

Pomerol

WS 99/100, RP 100/100

Collezionista privato

Private collector

(1 bt)

€ 2.200

1203

Petrus 2015

Pomerol

RP 100/100

Cassa originale in legno intonsa aperta da noi

Original wooden case opened by us

Dalla cantina di un esperto del settore

From the cellar of a wine professional

(3 bts)

€ 7.500

1204

Petrus 2017

Pomerol

WS 98/100, RP 98/100

Etichetta lievemente macchiata

Slightly stained label

Collezionista privato

Private collector

(1 bt)

€ 3.000

1205

Petrus 2018

Pomerol

WS 96/100, RP 100/100

Cassa originale in legno

Original wooden case

Collezionista privato

Private collector

(1 bt)

€ 3.000

1206

Petrus 2019

Pomerol

WS 97/100, RP 96/100

Cassa originale in legno intonsa aperta da noi

Original wooden case opened by us

Dalla cantina di un ristorante della Val d'Aosta

From the cellar of a restaurant of Aosta Valley

(1 bt)

€ 2.000 ♦

1207

Selezione Bordeaux 2020

Château Pape Clement

Cru Classé de Graves, Pessac-Léognan

(1 bt)

Château Leoville Barton

2ème Grand Cru Classé, Saint-Julien

WS 96/100, RP 95/100

(1 bt)

Dalla cantina di un attento collezionista trentino

From the cellar of meticulous Trentino collector

(Tot. 2 bts)

€ 75

Borgogna

1208

Clos de Vougeot Grand Cru, Château de La Tour

Côte de Nuits

2005 (1 bt)

Etichetta sporca

Soiled label

2008 (1 bt)

Collezionista privato

Private collector

(Tot. 2 bts)

€ 125

1209

Puligny-Montrachet Premier Cru Les Chalumeaux 2004,

Château de Puligny-Montrachet

Côte de Beaune

Collezionista privato

Private collector

(1 bt)

€ 75

1210

Selezione Chassagne-Montrachet Premier Cru 2010, Bruno Colin

Côte de Beaune

Les Chaumées

Etichetta macchiata

Stained label

(1 bt)

La Maltroie Blanc

WS 90/100

Etichetta macchiata

Stained label

(1 bt)

Collezionista privato

Private collector

(Tot. 2 bts)

€ 100

1211

Selezione Marc Colin

Côte de Nuits

Chevalier-Montrachet Grand Cru 2002

(1 bt)

Chassagne-Montrachet Premier Cru Les Champs Gain 2015

(1 bt)

Collezionista privato

Private collector

(Tot. 2 bts)

€ 150

1212

Charmes Chambertin 2005, Domaine Armand Rousseau

Côte de Nuits

Etichetta lievemente sporca

Slightly soiled label

Collezionista privato

Private collector

(1 bt)

€ 250

1213

Gevrey-Chambertin 1995, Domaine Armand Rousseau
Côte de Nuits

Collezionista privato
Private collector

(1 bt)

€ 150

1214

Mazy-Chambertin Grand Cru 2003, Domaine Armand Rousseau
Côte de Nuits

WS 92/100
Etichetta lievemente sporca e macchiata
Slightly soiled and stained label
Collezionista privato
Private collector

(1 bt)

€ 250

1215

Ruchottes-Chambertin Grand Cru Clos des Ruchottes 2001,
Domaine Armand Rousseau
Côte de Nuits

Collezionista privato
Private collector

(1 bt)

€ 350

1216

Nuits-St.-Georges Premier Cru Les Corvées Pagets, Domaine
Arnoux-Lachaux
Côte de Nuits

2005 (1 bt)
2006 (1 bt)
Collezionista privato
Private collector

(Tot. 2 bts)

€ 200

1217

Nuits-Saint-Georges Premier Cru Les Procs 2006, Domaine
Arnoux-Lachaux
Côte de Nuits

Collezionista privato
Private collector

(1 bt)

€ 150

1218

Romanée-St.-Vivant Grand Cru 2005, Domaine Arnoux-Lachaux
Côte de Nuits

Collezionista privato
Private collector

(1 bt)

€ 350

1219

Romanée-St.-Vivant Grand Cru 2006, Domaine Arnoux-Lachaux
Côte de Nuits

RP 96/100
Collezionista privato
Private collector

(2 bts)

€ 700

1220

Vosne-Romanée Premier Cru Les Suchots 2005,
Domaine Arnoux-Lachaux
Côte de Nuits

Collezionista privato
Private collector

(1 bt)

€ 200

1221

Vosne-Romanée Premier Cru Les Suchots 2006,
Domaine Arnoux-Lachaux
Côte de Nuits

RP 95/100
Collezionista privato
Private collector

(1 bt)

€ 200

1222

Corton Charlemagne Grand Cru 1992,
Domaine Bonneau du Martray
Côte de Beaune

WS 90/100
Dalla cantina privata di un professionista del settore
From the private cellar of a wine professional

(1 bt)

€ 200

BERT ARNOU

RÉCOLTE
2006
GRANDS VINS
DE BOURGOGNE

DEPUIS  1858
DOMAINE ROBERT ARNOUX
Pascal Lachaux
ROMANÉE-SAINT-VIVANT
APPELLATION ROMANÉE-SAINT-VIVANT CONTRÔLÉE
GRAND CRU
MIS EN BOUTEILLE AU DOMAINE

UX DOMAINE

RÉCOLTE
2006
GRANDS VINS
DE BOURGOGNE

DEPUIS  1858
DOMAINE ROBERT ARNOUX
Pascal Lachaux
ROMANÉE-SAINT-VIVANT
APPELLATION ROMANÉE-SAINT-VIVANT CONTRÔLÉE
GRAND CRU
MIS EN BOUTEILLE AU DOMAINE

1223

Corton-Charlemagne Grand Cru 2002,
Domaine Bonneau du Martray
Côte de Beaune

WS 94/100
Etichetta lievemente macchiata
Slightly stained label
Collezionista privato
Private collector

(2 bts)

€ 300

1224

Corton-Charlemagne Grand Cru 2002,
Domaine Bonneau du Martray
Côte de Beaune

WS 94/100
Collezionista privato
Private collector

(1 bt)

€ 200

1225

Corton-Charlemagne Grand Cru 2004,
Domaine Bonneau du Martray
Côte de Beaune

WS 93/100
Collezionista privato
Private collector

(1 bt)

€ 150

1226

Corton-Charlemagne Grand Cru 2009,
Domaine Bonneau du Martray
Côte de Beaune

Collezionista privato
Private collector

(2 bts)

€ 300

1227

Corton-Charlemagne Grand Cru 2010,
Domaine Bonneau du Martray
Côte de Beaune

RP 96/100
1 bt cassa originale in legno
1 bt original wooden case
Collezionista privato
Private collector

(1 Mag)

€ 500

1228

Nuits-Saint-Georges Premier Cru Aux Cras 2018,
Domaine Bruno Clavelier
Côte de Nuits

Cartone originale
Original carton
Dalla cantina privata di un professionista del settore
From the private cellar of a wine professional

(6 bts)

€ 450

1229

Selezione Domaine Chantal Remy
Côte de Nuits

Clos de la Roche Grand Cru 2015
(2 bts)

Latricières-Chambertin Grand Cru 2016
(1 bt)

Dalla collezione privata di un professionista del settore
From the private collection of a wine professional

(Tot. 3 bts)

€ 225

1230

Meursault Blanc 2002, Domaine Coche-Dury
Côte de Beaune

Collezionista privato
Private collector

(1 bt)

€ 350

1231

Bourgogne Blanc 1995,
Domaine Georges Comte de Vogüé
Bourgogne Blanc

Dalla cantina privata di un professionista del settore
From the private cellar of a wine professional

(2 bts)

€ 550

1232

Chambolle Musigny Premier Cru 2003,
Domaine Comte Georges de Vogüé
Côte de Nuits

3 bts etichette lievemente sporche e macchiate
3 bts slightly soiled and stained labels

Collezionista privato
Private collector

(5 bts)

€ 750

1233

Chambolle Musigny,
Domaine Comte Georges de Vogüé
Côte de Nuits

2004 (1 bt)
WS 90/100

Etichetta sporca e macchiata, capsula consumata
Soiled and stained label, scuffed capsule

2005 (1 bt)

Etichetta sporca, macchiata e lievemente strappata
Soiled, stained and slightly torn label

2006 (1 bt)

Etichetta sporca, macchiata e lievemente strappata
Soiled, stained and slightly torn label

Collezionista privato
Private collector

(Tot. 3 bts)

€ 450

1234

Musigny Grand Cru Cuvée Vieilles Vignes 1990,
Domaine Comte Georges de Vogüé
Côte de Nuits

WS 90/100, RP 96/100

2 bts etichetta lievemente sporca e macchiata, 1 bt etichetta
lievemente strappata, 1 bt etichetta strappata, 1 bt n.000005,
1 bt n.000006

*2 bts slightly soiled and stained label, 1 bt slightly torn label,
1 bt torn label, 1 bt n.000005, 1 bt n.000006*

Collezionista privato
Private collector

(2 Mag)

€ 2.400 ♦

1235

Corton Grand Cru 2016,
Domaine de la Romanée-Conti
Côte de Beaune

Collezionista privato
Private collector

(1 bt)

€ 1.500

1236

Echezeaux Grand Cru 2002,
Domaine de la Romanée-Conti
Côte de Nuits

Etichetta e retroetichetta macchiate
Stained label and back label

Collezionista privato
Private collector

(1 bt)

€ 1.600

1237

Echezeaux Grand Cru 2008,
Domaine de la Romanée-Conti
Côte de Nuits

1 bt etichetta e retroetichetta macchiate,

1 bt retroetichetta macchiata

1 bt stained label and back label,

1 bt stained back label

Collezionista privato
Private collector

(2 bts)

€ 3.300

1238

Echezeaux Grand Cru 2018,
Domaine de la Romanée-Conti
Côte de Nuits

Cassa in legno Sagna
Sagna wooden case
Dalla collezione privata di un professionista del settore
From the private collection of a wine professional

(1 bt)

€ 1.200

1239

Echezeaux Grand Cru 2020,
Domaine de la Romanée-Conti
Côte de Nuits

RP 95/100
Cassa in legno Sagna
Sagna wooden case
Dalla collezione privata di un professionista del settore
From the private collection of a wine professional

(1 bt)

€ 1.200

1240

Grands Echezeaux Grand Cru 1993,
Domaine de la Romanée-Conti
Côte de Nuits

1,5 cm
1,5 cm
Collezionista privato
Private collector

(1 bt)

€ 1.500

1241

Grands Echezeaux Grand Cru 1998,
Domaine de la Romanée-Conti
Côte de Nuits

Retroetichetta macchiata e strappata, etichetta lievemente macchiata
Stained and torn back label, slightly stained label
Collezionista privato
Private collector

(1 bt)

€ 1.700

1242

Grands Echezeaux Grand Cru 1999,
Domaine de la Romanée-Conti
Côte de Nuits

3 bts etichetta e retroetichetta molto sporca e macchiata
3 bts very soiled and stained label and back label
Collezionista privato
Private collector

(3 bts)

€ 4.800 ♦

1243

Grands Echezeaux Grand Cru 2015,
Domaine de la Romanée-Conti
Côte de Nuits

Retroetichetta macchiata
Stained back label
Collezionista privato
Private collector

(1 bt)

€ 1.700

1244

Grands Echezeaux Grand Cru 2020,
Domaine de la Romanée-Conti
Côte de Nuits

RP 97/100
Cassa in legno Sagna
Sagna wooden case
Dalla collezione privata di un professionista del settore
From the private collection of a wine professional

(1 bt)

€ 1.300

1245

La Tâche Grand Cru Monopole 1998,
Domaine de la Romanée-Conti
Côte de Nuits

Capsula lievemente consumata
Slightly scuffed capsule
Collezionista privato
Private collector

(1 bt)

€ 2.800



MUSIGNY

GRAND CRU
APPELLATION MUSIGNY CONTROLÉE
CUVÉE VIEILLES VIGNES

Domaine Comte Georges de VOGÜE

CHAMBOLLE - MUSIGNY (CÔTE-D'OR)

Comte Georges de Vogüé

1990

Prodotto di Francia

AGENTE per l'ITALIA

prodotto ed imbottigliato all'origine nell'ambito esclusivo
della Proprietà Comte Georges de VOGÜE

Soc. BROCOLE BROVELLI - 15, Via Tantardini 20136 MILANO

NON DISPERDERE IL VETRO NELL' AMBIENTE

Reserve numérotée

N° 000006

1500ml

Alcool 13,5% vol.

*Mis en bouteilles
au domaine*

*par SD Comte Georges de Vogüé
Chambolle-Musigny - France*

V.Q.P.R.D.



MUSIGNY

GRAND CRU
APPELLATION MUSIGNY CONTROLÉE
CUVÉE VIEILLES VIGNES

Comte Georges de VOGÜE

CHAMBOLLE - MUSIGNY (CÔTE-D'OR)

Comte Georges de Vogüé

1990

Prodotto di Francia

AGENTE per l'ITALIA

prodotto ed imbottigliato all'origine nell'ambito esclusivo
della Proprietà Comte Georges de VOGÜE

BROVELLI - 15, Via Tantardini 20136 MILANO

NON DISPERDERE IL VETRO NELL' AMBIENTE

*Mis en bouteilles
au domaine
par SD Comte Georges de Vogüé
Chambolle-Musigny - France*

LA TÂCHE

MONOPOLE 2017

SOCIÉTÉ CIVILE DU DOMAINE DE LA ROMANÉE-CONTI
PROPRIÉTAIRE A VOSNE-ROMANÉE (COTE-D'OR) FRANCE

LA TÂCHE
APPELLATION LA TÂCHE CONTRÔLÉE

17.981 Bouteilles Récoltées

BOUTEILLE N° 00701
ANNÉE 2017

Mise en bouteille au domaine

LA TÂCHE

MONOPOLE 2004

SOCIÉTÉ CIVILE DU DOMAINE DE LA ROMANÉE-CONTI
PROPRIÉTAIRE A VOSNE-ROMANÉE (COTE-D'OR) FRANCE

LA TÂCHE
APPELLATION LA TÂCHE CONTRÔLÉE

17.193 Bouteilles Récoltées

BOUTEILLE N° 00115
ANNÉE 2004

Mise en bouteille au domaine

LA TÂCHE

MONOPOLE 2003

SOCIÉTÉ CIVILE DU DOMAINE DE LA ROMANÉE-CONTI
PROPRIÉTAIRE A VOSNE-ROMANÉE (COTE-D'OR) FRANCE

LA TÂCHE
APPELLATION LA TÂCHE CONTRÔLÉE

10.147 Bouteilles Récoltées

BOUTEILLE N° 02701
ANNÉE 2003

Mise en bouteille au domaine

MONOPOLE 2006

LA TÂCHE

MONOPOLE 1998

SOCIÉTÉ CIVILE DU DOMAINE DE LA ROMANÉE-CONTI
PROPRIÉTAIRE A VOSNE-ROMANÉE (COTE-D'OR) FRANCE

LA TÂCHE
APPELLATION LA TÂCHE CONTRÔLÉE

16.921 Bouteilles Récoltées

BOUTEILLE N° 03002
ANNÉE 1998

LES ASSOCIÉS-GÉRANTS
Henri-Frédéric Roch
A. de Villaines

Mise en bouteille au domaine

1246

La Tâche Grand Cru Monopole 2003,
Domaine de la Romanée-Conti
Côte de Nuits

RP 99/100
Capsula lievemente consumata
Slightly scuffed capsule
Collezionista privato
Private collector

(1 bt)

€ 2.800

1247

La Tâche Grand Cru Monopole 2004,
Domaine de la Romanée-Conti
Côte de Nuits

1,5 cm
1,5 cm
Collezionista privato
Private collector

(1 bt)

€ 2.800

1248

La Tâche Grand Cru Monopole 2006,
Domaine de la Romanée-Conti
Côte de Nuits

Retroetichetta molto macchiata, capsula molto danneggiata
Very stained back label, seriously damaged capsule
Collezionista privato
Private collector

(1 bt)

€ 2.800

1249

La Tache Grand Cru Monopole 2009,
Domaine de la Romanée-Conti
Côte de Nuits

RP 98/100
Collezionista privato
Private collector

(1 bt)

€ 3.000

1250

La Tache Grand Cru Monopole 2014,
Domaine de la Romanée-Conti
Côte de Nuits

RP 96/100
Cassa in legno Sagna
Sagna wooden case
Collezionista privato
Private collector

(1 bt)

€ 3.000

1251

La Tâche Grand Cru Monopole 2017,
Domaine de la Romanée-Conti
Côte de Nuits

RP 96/100
Collezionista privato
Private collector

(1 bt)

€ 2.800

1252

Richebourg Grand Cru 1986,
Domaine de la Romanée-Conti
Côte de Nuits

Dalla cantina privata di un professionista del settore
From the private cellar of a wine professional

(1 bt)

€ 1.500

1253

Richebourg Grand Cru 1994,
Domaine de la Romanée-Conti
Côte de Nuits

WS 90/100
2 cm, etichetta e retroetichetta molto macchiate
2 cm, very stained label and back label
Collezionista privato
Private collector

(1 bt)

€ 1.700

1254

Richebourg Grand Cru 2005,
Domaine de la Romanée-Conti
Côte de Nuits

Cassa in legno Sagna
Sagna wooden case
Collezionista privato
Private collector

(1 bt)

€ 1.700

1255

Richebourg Grand Cru 2008,
Domaine de la Romanée-Conti
Côte de Nuits

RP 96/100
Collezionista privato
Private collector

(1 bt)

€ 1.700

1256

Richebourg Grand Cru 2014,
Domaine de la Romanée-Conti
Côte de Nuits

RP 96/100
Collezionista privato
Private collector

(2 bts)

€ 3.400

1257

Richebourg Grand Cru 2018,
Domaine de la Romanée-Conti
Côte de Nuits

Cassa in legno Sagna
Sagna wooden case
Collezionista privato
Private collector

(1 bt)

€ 2.000

1258

Romanée-St.-Vivant Grand Cru 1993,
Domaine de la Romanée-Conti
Côte de Nuits

WS 92/100
1 bt 2 cm, 1 bt 1,5 cm, 1 bt etichetta lievemente sporca,
1 bt capsula lievemente consumata
1 bt 2 cm, 1 bt 1,5 cm, 1 bt slightly soiled label,
1 bt slightly scuffed capsule
Collezionista privato
Private collector

(2 bts)

€ 3.000

1259

Romanée-St.-Vivant Grand Cru 1998,
Domaine de la Romanée-Conti
Côte de Nuits

RP 95-97/100
1 bt etichetta e retroetichetta lievemente sporche,
1 bt etichetta e retroetichetta molto sporche e macchiate
1 bt slightly soiled label and back label,
1 bt very soiled and stained label and back label
Collezionista privato
Private collector

(2 bts)

€ 3.000 ♦

1260

Romanée-St.-Vivant Grand Cru 2000,
Domaine de la Romanée-Conti
Côte de Nuits

1 bt 2 cm, 1 bt 1,5 cm, 1 bt capsula lievemente consumata
1 bt 2 cm, 1 bt 1,5 cm, 1 bt slightly scuffed capsule
Collezionista privato
Private collector

(2 bts)

€ 3.000

1261

Romanée-St.-Vivant Grand Cru 2006,
Domaine de la Romanée-Conti
Côte de Nuits

RP 95/100
1 bt etichetta lievemente strappata, 1 bt retroetichetta lievemente sporca
1 bt slightly torn label, 1 bt slightly soiled back label
Collezionista privato
Private collector

(2 bts)

€ 3.000 ♦

1262

Romanée-St.-Vivant Grand Cru 2008,
Domaine de la Romanée-Conti
Côte de Nuits

RP 95/100
Collezionista privato
Private collector

(2 bts)

€ 3.000

1263

Romanée-St.-Vivant Grand Cru 2016,
Domaine de la Romanée-Conti
Côte de Nuits

RP 95/100
Casse singole in legno Sagna
Sagna single wooden cases
Dalla collezione privata di un professionista del settore
From the private collection of a wine professional

(2 bts)

€ 3.000

1264

Selezione Domaine de la Vougeraie
Côte de Nuits

Vougeot Clos du Prieuré Monopole Blanc 2015
(1 bt)

Vougeot Clos du Prieuré Monopole Blanc 2016
(2 bts)

Nuits-St-Georges Premier Cru Les Corvées Pagets 2016
(1 bt)

Collezionista privato
Private collector

(Tot. 4 bts)

€ 150

1265

Selezione 2019, Domaine de Montille
Côte de Nuits

Vosne-Romanée Premier Cru Aux Malconsorts

RP 95/100
(1 bt)

Volnay Premier Cru Les Taillepieds
(1 bt)

Volnay Premier Cru En Champans
(1 bt)

Dalla collezione privata di un professionista del settore
From the private collection of a wine professional

(Tot. 3 bts)

€ 250

1266

Gevrey Chambertin Vieilles Vignes 2009,
Domaine Denis Mortet
Côte de Nuits

WS 91/100
Collezionista privato
Private collector

(2 bts)

€ 150

1267

Gevrey-Chambertin Mes Cinq Terroirs 2014,
Domaine Denis Mortet
Côte de Nuits

Collezionista privato
Private collector

(1 bt)

€ 50

1268

Clos des Lambrays Grand Cru,
Domaine des Lambrays
Côte de Nuits

2004 (1 bt)

WS 93/100

Etichetta strappata
Torn label

2005 (2 bts)

WS 95/100

2 bts etichette sporche e macchiate
2 bts soiled and stained labels

Collezionista privato
Private collector

(Tot. 3 bts)

€ 450

1269

Clos des Lambrays Grand Cru 2005,
Domaine des Lambrays
Côte de Nuits

WS 95/100

1 bt etichetta lievemente strappata
1 bt slightly torn label

Collezionista privato
Private collector

(2 bts)

€ 400

1270

Clos Des Lambrays Grand Cru 2008,
Domaine des Lambrays
Côte de Nuits
WS 94/100
Etichetta sporca e macchiata
Soiled and stained label
Collezionista privato
Private collector

(1 bt)

€ 150

1271

Selezione 2017, Domaine du Clos Frantin Albert Bichot
Côte de Nuits

Richebourg Grand Cru

(1 bt)

Echezeaux Grand Cru

(1 bt)

Grands Echezeaux Grand Cru

WS 93/100

(1 bt)

Romanée-St.-Vivant Grand Cru

(1 bt)

Dalla collezione privata di un professionista del settore
From the private collection of a wine professional

(Tot. 4 bts)

€ 650

1272

Gevrey-Chambertin Vieilles Vignes Cur de Roy 2008,
Domaine Dugat-Py
Côte de Nuits

WS 90/100

Collezionista privato

Private collector

(1 bt)

€ 75

1273

Selezione Vosne-Romanée, Domaine François Lamarche
Côte de Nuits

La Grande Rue Tete de Cuvée Monopole 1990

(1 bt)

La Grande Rue Grand Cru Monopole 2009

(1 bt)

Collezionista privato

Private collector

(Tot. 2 bts)

€ 300

1274

Chablis, Domaine Francois Raveneau
Chablis

2020 (1 bt)

2022 (1 bt)

Dalla cantina di un attento collezionista trentino
From the cellar of meticulous Trentino collector

(Tot. 2 bts)

€ 150

1275

Chablis Grand Cru Les Clos 2021,
Domaine Francois Raveneau

Chablis

Cartone originale

Original carton

Dalla cantina di un attento collezionista trentino
From the cellar of meticulous Trentino collector

(3 bts)

€ 1.200

1276

Chablis Premier Cru Forets 2013,
Domaine Francois Raveneau

Chablis

Dalla cantina privata di un professionista del settore
From the private cellar of a wine professional

(2 bts)

€ 300

1277

Chablis Premier Cru Mont Mains,
Domaine Francois Raveneau

Chablis

2020 (1 bt)

2021 (1 bt)

Dalla cantina di un attento collezionista trentino
From the cellar of meticulous Trentino collector

(Tot. 2 bts)

€ 300

1278

Chablis Premier Cru Montée de Tonnerre 2015,
Domaine Francois Raveneau

Chablis

Dalla cantina di un attento collezionista trentino
From the cellar of meticulous Trentino collector

(1 Mag)

€ 350



Chablis Grand Cru
 Clos
 DOMAINE FRANÇOIS RAVENEAU
 CHABLIS - FRANCE

2021

Chablis Grand Cru
 Clos
 APPELLATION CHABLIS GRAND CRU CONTRÔLÉE
 DOMAINE
 FRANÇOIS RAVENEAU
 CHABLIS - FRANCE
 MIS EN BOUTEILLE À LA PROPRIÉTÉ
 PRODUIT DE FRANCE

1279

Chablis Premier Cru Montée de Tonnerre 2018,
Domaine Francois Raveneau
Chablis

Dalla cantina di un attento collezionista trentino
From the cellar of meticulous Trentino collector

(1 Mag)

€ 350

1280

Selezione Domaine Francois Raveneau
Chablis

Chablis Premier Cru Butteaux 2020

(1 bt)

Chablis Premier Cru Montée de Tonnerre 2021

(1 bt)

Dalla cantina di un attento collezionista trentino
From the cellar of meticulous Trentino collector

(Tot. 2 bts)

€ 300

1281

Nuits-St.-Georges Premier Cru Les Vignes Rondes 2008,
Domaine Georges Mugneret
Côte de Nuits

4 bts 1 cm, 4 bts etichette sporche

4 bts 1 cm, 4 bts soiled labels

Collezionista privato

Private collector

(4 bts)

€ 450

1282

Vosne Romanée 2006, Domaine Georges Mugneret-Gibourg
Côte de Nuits

6 bts etichette sporche e macchiate

6 bts soiled and stained labels

Collezionista privato

Private collector

(6 bts)

€ 600

1283

Vosne Romanée 2008,
Domaine Georges Mugneret-Gibourg
Côte de Nuits

3 bts etichette sporche

3 bts soiled labels

Collezionista privato

Private collector

(3 bts)

€ 300

1284

Clos de Vougeot Musigni Grand Cru 2005,
Domaine Gros Frère et Soeur
Côte de Nuits

WS 94/100

2 cm, etichetta sporca e macchiata

2 cm, soiled and stained label

Collezionista privato

Private collector

(1 bt)

€ 125

1285

Echezeaux Grand Cru 2005,
Domaine Gros Frère et Soeur
Côte de Nuits

2 bts 2 cm, 2 bts etichette sporche

2 bts 2 cm, 2 bts soiled labels

Collezionista privato

Private collector

(2 bts)

€ 200

1286

Vosne-Romanée 2018,
Domaine Gros Frère et Soeur
Côte de Nuits

Dalla cantina privata di un professionista del settore

From the private cellar of a wine professional

(6 bts)

€ 225

1287

Nuits-St.-Georges Premier Cru Les Saint Georges 2002,
Domaine Henri Gouges
Côte de Nuits

Etichetta lievemente macchiata
Slightly stained label
Collezionista privato
Private collector

(1 bt)

€ 75

1288

Selezione Domaine Jean Grivot
Côte de Nuits

Clos de Vougeot Grand Cru 1990

(1 bt)

Nuits-St.-Georges Premier Cru Les Charmois 1999

Etichetta sporca e macchiata
Soiled and stained label

(1 bt)

Collezionista privato
Private collector

(Tot. 2 bts)

€ 150

1289

Selezione Domine Jean Grivot
Côte de Nuits

Clos de Vougeot Grand Cru 2004

WS 90/100

1 bt etichetta sporca e macchiata
1 bt soiled and stained label
(1 bt)

Vosne Romanée Bossiers 2005

1 bt etichetta sporca e macchiata
1 bt soiled and stained label

(1 bt)

Collezionista privato
Private collector

(Tot. 2 bts)

€ 125

1290

Vosne-Romanée Premier Cru Les Rouges 1989,
Domaine Jean Grivot
Côte de Nuits

Etichetta molto sporca
Very soiled label
Collezionista privato
Private collector

(1 bt)

€ 100

1291

Clos-Vougeot Grand Cru,
Domaine Jean Jacques Confuron
Côte de Nuits

2000 (1 bt)

Etichetta lievemente sporca
Slightly soiled label

2006 (1 bt)

WS 94/100

Etichetta lievemente sporca e macchiata
Slightly soiled and stained label

2008 (1 bt)

Etichetta lievemente sporca
Slightly soiled label

Collezionista privato
Private collector

(Tot. 3 bts)

€ 225

1292

Clos-Vougeot Grand Cru 2002, Domaine Jean Jacques Confuron
Côte de Nuits

Etichette lievemente sporche e lievemente macchiate
Slightly soiled and slightly stained labels

Collezionista privato
Private collector

(2 bts)

€ 75



1293

Nuits-St.-Georges Premier Cru Aux Boudots,
Domaine Jean Jacques Confuron
Côte de Nuits

2002 (1 bt)

2005 (1 bt)

2006 (1 bt)

2015 (1 bt)

Collezionista privato

Private collector

(Tot. 4 bts)

€ 200

1294

Nuits-St.-Georges Premier Cru Aux Boudots 2015,
Domaine Jean Jacques Confuron
Côte de Nuits

Collezionista privato

Private collector

(1 Mag)

€ 125

1295

Nuits-St.-Georges Premier Cru Les Chabufs,
Domaine Jean Jacques Confuron
Côte de Nuits

1999 (1 bt)

2000 (1 bt)

2001 (1 bt)

Collezionista privato

Private collector

(Tot. 3 bts)

€ 100

1296

Nuits-St.-Georges Premier Cru Les Chabufs,
Domaine Jean Jacques Confuron
Côte de Nuits

2002 (1 bt)

2003 (1 bt)

2004 (1 bt)

2005 (1 bt)

2006 (1 bt)

2015 (1 bt)

Collezionista privato

Private collector

(Tot. 6 bts)

€ 225

1297

Romanée-St.-Vivant Grand Cru 1999,
Domaine Jean Jacques Confuron
Côte de Nuits

Etichetta lievemente macchiata e consumata, anno poco leggibile
Slightly stained and scuffed label, vintage not legible

Collezionista privato

Private collector

(1 bt)

€ 200

1298

Romanée-St.-Vivant Grand Cru 2000,
Domaine Jean Jacques Confuron
Côte de Nuits

Collezionista privato

Private collector

(1 bt)

€ 200

1299

Romanée-St.-Vivant Grand Cru 2001,
Domaine Jean Jacques Confuron
Côte de Nuits

Collezionista privato

Private collector

(1 bt)

€ 200

1300

Romanée-St.-Vivant Grand Cru 2002,
Domaine Jean Jacques Confuron
Côte de Nuits

Collezionista privato

Private collector

(1 bt)

€ 200

1301

Romanée-St.-Vivant Grand Cru 2003,
Domaine Jean Jacques Confuron
Côte de Nuits

Collezionista privato

Private collector

(1 bt)

€ 200

1302

Romanée-St.-Vivant Grand Cru 2004,
Domaine Jean Jacques Confuron
Côte de Nuits

Collezionista privato
Private collector

(1 bt)

€ 200

1303

Romanée-St.-Vivant Grand Cru 2005,
Domaine Jean Jacques Confuron
Côte de Nuits

Collezionista privato
Private collector

(1 bt)

€ 200

1304

Romanée-St.-Vivant Grand Cru 2006,
Domaine Jean Jacques Confuron
Côte de Nuits

Collezionista privato
Private collector

(1 bt)

€ 200

1305

Vosne-Romanée Premier Cru Les Beaumonts 2015,
Domaine Jean Jacques Confuron
Côte de Nuits

Collezionista privato
Private collector

(1 bt)

€ 75

1306

Selezione Domaine Jean-Jacques Confuron
Côte de Nuits

Chambolle-Musigny Premier Cru 2003
Etichetta macchiata
Stained label

(1 bt)

Clos-Vougeot Grand Cru 2005
(1 bt)

Collezionista privato
Private collector

(Tot. 2 bts)

€ 125

1307

Gevrey-Chambertin 2022, Domaine Jean Marie Fourier
Côte de Nuits

Cartone originale
Original carton

Dalla cantina di un attento collezionista trentino
From the cellar of meticulous Trentino collector

(6 bts)

€ 450

1308

Selezione Domaine Leflaive
Côte de Nuits

Meursault Premier Cru Sous le dos d'Ane 2006
(1 bt)

Puligny-Montrachet Premier Cru Clavoillon 2015
WS 93/100

(1 bt)

Puligny-Montrachet 2015
WS 91/100

(1 bt)

Collezionista privato
Private collector

(Tot. 3 bts)

€ 300

1309

Clos De La Roche Grand Cru 2004, Domaine Louis Remy
Côte de Nuits

2 bts etichette sporche e macchiate, 1 bt etichetta strappata
2 bts soiled and stained labels, 1 bt torn label

Collezionista privato
Private collector

(2 bts)

€ 150

1310

Chambolle Musigny Premier Cru Les Feusselottes 2009,
Domaine Méo-Camuzet
Côte de Nuits

Collezionista privato
Private collector

(2 bts)

€ 150

1311

Chambolle-Musigny 1er Cru Les Cras 2015, Domaine Méo-Camuzet
Côte de Nuits

Collezionista privato
Private collector

(3 bts)

€ 225

1312

Chambolle-Musigny 1er Cru Les Feusselottes,
Domaine Méo-Camuzet
Côte de Nuits

2011 (1 bt)
2015 (1 bt)
Collezionista privato
Private collector

(Tot. 2 bts)

€ 125

1313

Clos de Vougeot Grand Cru 2004, Domaine Méo-Camuzet
Côte de Nuits

WS 93/100
1 bt 3 cm, 1 bt 2 cm, 2 bts etichette sporche e macchiate
1 bt 3 cm, 1 bt 2 cm, 2 bts soiled and stained labels
Collezionista privato
Private collector

(2 bts)

€ 300

1314

Clos de Vougeot Grand Cru, Domaine Méo-Camuzet
Côte de Nuits

2005 (1 bt)
2006 (1 bt)
WS 94/100
2008 (1 bt)
Collezionista privato
Private collector

(Tot. 3 bts)

€ 450

1315

Clos de Vougeot Grand Cru, Domaine Méo-Camuzet
Côte de Nuits

2010 (1 bt)
2011 (1 bt)
WS 93/100
Collezionista privato
Private collector

(Tot. 2 bts)

€ 300

1316

Clos de Vougeot Grand Cru, Domaine Méo-Camuzet
Côte de Nuits

2013 (1 bt)
WS 93/100
2015 (1 bt)
WS 98/100
Collezionista privato
Private collector

(Tot. 2 bts)

€ 300

1317

Clos de Vougeot Grand Cru Près Le Cellier 2009,
Domaine Méo-Camuzet
Côte de Nuits

WS 93/100
Collezionista privato
Private collector

(1 bt)

€ 150

1318

Echezeaux Grand Cru Les Rouges du Bas, Domaine Méo-Camuzet
Côte de Nuits

2009 (1 bt)
2011 (1 bt)
WS 92/100
2013 (1 bt)
WS 94/100
Collezionista privato
Private collector

(Tot. 3 bts)

€ 300

1319

Echezeaux Grand Cru Les Rouges du Bas 2010,
Domaine Méo-Camuzet
Côte de Nuits

Collezionista privato
Private collector

(2 bts)

€ 200

1320

Echezeaux Grand Cru Les Rouges du Bas 2015,
Domaine Méo-Camuzet
Côte de Nuits

Collezionista privato
Private collector

(2 bts)

€ 200

1321

Meursault 2015, Domaine Méo-Camuzet
Côte de Nuits

Collezionista privato
Private collector

(2 bts)

€ 100

1322

Nuits-St.-Georges Premier Cru Aux Murgers 2004,
Domaine Méo-Camuzet
Côte de Nuits

WS 91/100
Collezionista privato
Private collector

(2 bts)

€ 150

1323

Nuits-St.-Georges Premier Cru Aux Murgers 2005,
Domaine Méo-Camuzet
Côte de Nuits

Collezionista privato
Private collector

(2 bts)

€ 150

1324

Nuits-St.-Georges Premier Cru Aux Murgers,
Domaine Méo-Camuzet
Côte de Nuits

2006 (1 bt)
2011 (1 bt)
WS 93/100
2013 (1 bt)
WS 93/100
Collezionista privato
Private collector

(Tot. 3 bts)

€ 225

1325

Nuits-St.-Georges Premier Cru Aux Murgers 2015,
Domaine Méo-Camuzet
Côte de Nuits

Collezionista privato
Private collector

(2 bts)

€ 150

1326

Nuits-St.-Georges Premier Cru Les Perrières 2008,
Domaine Méo-Camuzet
Côte de Nuits

Collezionista privato
Private collector

(2 bts)

€ 150

1327

Nuits-St.-Georges Premier Cru Les Perrières,
Domaine Méo-Camuzet
Côte de Nuits

2005 (1 bt)
2010 (1 bt)
2011 (1 bt)
Collezionista privato
Private collector

(Tot. 3 bts)

€ 225

1328

Vosne-Romanee Premier Cru Aux Brulées 2019,
Domaine Méo-Camuzet
Côte de Nuits

Dalla cantina privata di un professionista del settore
From the private cellar of a wine professional

(1 bt)

€ 350

2019

Domaine Mio-Camuzet

PROPRIÉTAIRE À VOSNE-ROMANÉE

PREMIER CRU

VOSNE-ROMANÉE

AUX BRÛLÉES

APPELLATION VOSNE-ROMANÉE 1^{ER} CRU CONTRÔLÉE

MIS EN BOUTEILLE AU DOMAINE

GRAND VIN DE BOURGOGNE



DOMAINE TRAPET PÈRE & FILS
CHAMBERTIN

GRAND CRU
APPELLATION CONTRÔLÉE

2000

Jean & Jean-Louis TRAPET
PROPRIÉTAIRES À GEVREY-CHAMBERTIN, CÔTE-D'OR, FRANCE

Trapet

MIS EN BOUTEILLE
AU DOMAINE

PRODUCT
OF FRANCE

APET PÈRE & FILS
BERTIN

AND CRU
APPELLATION CONTRÔLÉE

2001

Jean-Louis TRAPET
GEVREY-CHAMBERTIN, CÔTE-D'OR, FRANCE

Trapet

PRODUCT
OF FRANCE

APET PÈRE & FILS
BERTIN

AND CRU
APPELLATION CONTRÔLÉE

2003

Jean-Louis TRAPET
GEVREY-CHAMBERTIN, CÔTE-D'OR, FRANCE

Trapet

PRODUCT
OF FRANCE

APET PÈRE & FILS
BERTIN

AND CRU
APPELLATION CONTRÔLÉE

2004

Jean-Louis TRAPET
GEVREY-CHAMBERTIN, CÔTE-D'OR, FRANCE

Trapet

PRODUCT
OF FRANCE

APET PÈRE & FILS
BERTIN

AND CRU
APPELLATION CONTRÔLÉE

2005

Jean-Louis TRAPET
GEVREY-CHAMBERTIN, CÔTE-D'OR, FRANCE

Trapet

APET PÈRE & FILS
BERTIN

AND CRU
APPELLATION CONTRÔLÉE

2006

Jean-Louis TRAPET
GEVREY-CHAMBERTIN, CÔTE-D'OR, FRANCE

Trapet

1329

Vosne-Romanée Premier Cru Les Chaumes,
Domaine Méo-Camuzet
Côte de Nuits

2009 (1 bt)
WS 92/100
2011 (1 bt)
2015 (2 bts)
WS 94/100
Collezionista privato
Private collector

(Tot. 4 bts)

€ 400

1330

Chambolle-Musigny Orveaux Des Bussières 2020,
Domaine Perrot-Minot
Côte de Nuits

Cartone originale
Original carton
Dalla cantina privata di un professionista del settore
From the private cellar of a wine professional

(6 bts)

€ 600

1331

Charmes-Chambertin Grand Cru Vieilles Vignes 2001,
Domaine Perrot-Minot
Côte de Nuits

1 bt etichetta sporca e macchiata
1 bt soiled and stained label
Collezionista privato
Private collector

(1 bt)

€ 150

1332

Mazis-Chambertin Grand Cru Vieilles Vignes 2009,
Domaine Perrot-Minot
Côte de Nuits

Etichette lievemente macchiate
Slightly stained labels
Collezionista privato
Private collector

(2 bts)

€ 300

1333

Mazoyères-Chambertin Grand Cru Vieilles Vignes 2000,
Domaine Perrot-Minot
Côte de Nuits

WS 92/100
Etichetta lievemente sporca
Slightly soiled label
Collezionista privato
Private collector

(1 bt)

€ 150

1334

Clos de la Roche Grand Cru 2001, Domaine Pierre Amiot et Fils
Côte de Nuits

WS 90/100
Etichetta sporca e macchiata
Soiled and stained label
Collezionista privato
Private collector

(1 bt)

€ 75

1335

Chambertin Grand Cru, Domaine Trapet Père et Fils
Côte de Nuits

2000 (1 bt)
2001 (1 bt)
2003 (1 bt)
2004 (1 bt)
2005 (1 bt)
2006 (1 bt)
1 bt capsula danneggiata
1 bt damaged capsule
Collezionista privato
Private collector

(Tot. 6 bts)

€ 900

1336

Chambertin Grand Cru 2013, Domaine Trapet Père et Fils
Côte de Nuits

Collezionista privato
Private collector

(1 bt)

€ 150

1337

Selezione Domaine Trapet
Côte de Nuits

Chapelle-Chambertin Grand Cru 2007

(1 bt)

Latricières-Chambertin Grand Cru 2007

(1 bt)

Collezionista privato

Private collector

(Tot. 2 bts)

€ 250

1338

Montrachet Marquis de Laguiche Grand Cru 2000,
Joseph Drouhin
Côte de Beaune

Dalla cantina privata di un professionista del settore
From the private cellar of a wine professional

(2 bts)

€ 450

1339

Puligny Montrachet Premier Cru Les Folatières 2000,
Joseph Drouhin
Côte de Beaune

WS 92/100

Dalla cantina privata di un professionista del settore
From the private cellar of a wine professional

(2 bts)

€ 100

1340

Puligny-Montrachet Premier Cru Les Refers 2018,
Jean-Philippe Fichet
Côte de Beaune

Dalla cantina privata di un professionista del settore
From the private cellar of a wine professional

(6 bts)

€ 300

1341

Vosne-Romanée Cuvée Réas 2016,
Marie Andée et Chantal Gerbet
Côte de Nuits

Collezionista privato
Private collector

(1 Mag)

€ 75

1342

Beaune Premier Cru Cuvée de l'an Deux Mille 2000,
Hospices de Beaune
Côte de Beaune

Etichetta sporca

Soiled label

Collezionista privato

Private collector

(1 bt)

€ 50

1343

Corton Grand Cru Cuvée Charlotte Dumay 2011,
Hospices de Beaune
Côte de Beaune

Collezionista privato

Private collector

(2 bts)

€ 100

1344

Pommard Premier Cru Cuvée Dames de la Charite 2010,
Hospices de Beaune
Côte de Beaune

Collezionista privato

Private collector

(2 bts)

€ 125

1345

Echezeaux Grand Cru (Georges Mayer propriétaire) 1994,
Henri Mayer
Côte de Nuits

2 cm, etichetta macchiata e lievemente strappata

2 cm, stained and slightly torn label

Dalla cantina di un professionista del settore

From the cellar of a wine professional

(1 bt)

€ 2.000

1346

Nuits-Saint-Georges 1981, Henri Mayer
Côte de Nuits

2,5 cm, etichetta sporca

2,5 cm, soiled label

Dalla cantina di un professionista del settore

From the cellar of a wine professional

(1 bt)

€ 1.200



1347

Bourgogne Blanc 2016, Leroy Negociants
Côte de Beaune

Collezionista privato
Private collector

(2 bts)

€ 150

1348

Meursault Premier Cru Les Perrières 2009, Leroy Negociants
Côte de Beaune

Collezionista privato
Private collector

(1 bt)

€ 350

1349

Pommard 2009, Leroy Negociants
Côte de Beaune

Dalla cantina privata di un professionista del settore
From the private cellar of a wine professional

(1 bt)

€ 250

1350

Nuits-St.-Georges Premier Cru Les Boudots 2013,
Leroy Proprietaire
Côte de Nuits

Collezionista privato
Private collector

(1 bt)

€ 800

1351

Savigny-les-Beaune Premier Cru Les Narbantons 2014,
Leroy Proprietaire
Côte de Beaune

Collezionista privato
Private collector

(1 bt)

€ 600

1352

Vosne-Romanée Aux Genaivrières 2013, Leroy Proprietaire
Côte de Nuits

Dalla cantina privata di un professionista del settore
From the private cellar of a wine professional

(1 bt)

€ 1.500

1353

Latricières-Chambertin Grand Cru 1999, Maison Louis Jadot
Côte de Nuits

Collezionista privato
Private collector

(1 bt)

€ 75

1354

Corton Charlemagne Grand Cru, Maison Louis Latour
Côte de Beaune

2015 (2 bts)

WS 94/100

2016 (2 bts)

WS 93/100

2017 (2 bts)

Cassa in legno "Climats de Corton"

Wooden case "Climats de Corton"

Collezionista privato

Private collector

(Tot. 6 bts)

€ 450

1355

Puligny-Montrachet Premier Cru Hameau de Blagny 2015,
Martelet de Cherisey
Côte de Nuits

Collezionista privato

Private collector

(1 Mag)

€ 150

1356

Meursault 2015, Francois Mikulski
Côte de Nuits

Collezionista privato

Private collector

(1 bt)

€ 50

2013

Vosne-Romanée
Aux Genavrières
Appellation d'Origine Contrôlée
Mis en bouteille au Domaine

ERROY

Propriétaire à Vosne-Romanée, Côte-d'Or, France

GRAND VIN DE BOURGOGNE - PRODUCT OF FRANCE - CONTAINS SULFITES

75cl

JEAN-CLAUDE

RAMONET

2014

Grand Cru
MONTRACHET
APPELLATION CONTRÔLÉE
Jean-Claude RAMONET
ÉLEVÉ ET MIS EN BOUTEILLE PAR J.-C. RAMONET À
21190 CHASSAGNE-MONTRACHET - CÔTE-D'OR - FRANCE
FRANCE OF FRANCE L. MONT. m. 14% vol.  DEVEVEY - BEAUNE

1357

Pic 1er Chablis Premier Cru 2000, Albert Pic
Chablis

Etichette lievemente macchiate
Slightly stained labels
Collezionista privato
Private collector

(2 bts)

€ 75 ♦

1358

Pic 1er Chablis Premier Cru 2009, Albert Pic
Chablis

1 bt etichetta lievemente sporca
1 bt slightly soiled label
Collezionista privato
Private collector

(5 bts)

€ 150 ♦

1359

Montrachet Grand Cru 2014, Jean Claude Ramonet
Côte de Beaune

WS 98/100, RP 99/100
Collezionista privato
Private collector

(1 bt)

€ 2.000

1360

Bienvenues Batard Montrachet Grand Cru 2008, Regnard
Côte de Beaune

Collezionista privato
Private collector

(1 bt)

€ 250

1361

Chablis Grand Regnard 2005, Regnard
Chablis

Cassa originale in legno
Original wooden case
Collezionista privato
Private collector

(1 Mag)

€ 100 ♦

1362

Chablis Grand Regnard 2012, Regnard
Chablis

Cassa originale in legno
Original wooden case
Collezionista privato
Private collector

(1 Mag)

€ 100 ♦

1363

Selezione Borgogna 2005

Corton Grand Cru, Domaine Tollot-Beaut
Côte de Beaune

Etichetta sporca e macchiata
Soiled and stained label
(1 bt)

Clos De La Roche Grand Cru, Domaine Louis Remy
Côte de Nuits

Etichetta sporca e macchiata
Soiled and stained label
(1 bt)

Collezionista privato
Private collector

(Tot. 2 bts)

€ 125

Champagne

1364

Selezione Champagne

Mineral Extra Brut Blanc de Blancs, Agrapart&Fils
(4 bts)

Eyp.14 Brut Nature Blanc de Blancs, Pascal Agrapart
(2 bts)

Dalla cantina privata di un professionista del settore
From the private cellar of a wine professional

(Tot. 6 bts)

€ 450

1365

Selezione Pascal Agrapart

Avizoise extra Brut Blanc de Blancs
(2 bts)

Venus Brut Nature Blanc de Blancs
(2 bts)

Dalla cantina privata di un professionista del settore
From the private cellar of a wine professional

(Tot. 4 bts)

€ 400

1366

Armand De Brignac Ace of spades Brut

WS 92/100

Cofanetti originali singoli
Original single coffrets

1 bt mancanze di vernice

Collezionista privato

Private collector

(3 bts)

€ 350

1367

Armand De Brignac Ace Of Spades Demi-Sec

Cofanetto originale

Original coffret

Collezionista privato

Private collector

(1 bt)

€ 150

1368

Billecart Salmon Cuvée Elisabeth Salmon Rosé Brut 2000

Cofanetti originali singoli

Original single coffrets

Dalla cantina privata di un professionista del settore

From the private cellar of a wine professional

(4 bts)

€ 300

1369

Bollinger La Grande Année 1997

WS 93/100

Etichetta strappata e consumata

Torn and scuffed label

Collezionista privato

Private collector

(1 Mag)

€ 200

1370

Bollinger La Grande Année 2005

(1 bt)

WS 94/100

Astuccio originale

Original coffret

2007 (2 bts)

WS 94/100

Astucci originali singoli

Original single coffret

Collezionista privato

Private collector

(Tot. 3 bts)

€ 225 ♦

1371

Bollinger R.D. Extra Brut 1996

Casse originali in legno singole

Original single wooden cases

Collezionista privato

Private collector

(4 bts)

€ 500



750 ML BRUT 12.5% ALC. VOL.
Champagne
ARMAND DE BRIGNAC
ÉLABORÉ PAR ARMAND DE BRIGNAC - REIMS - FRANCE
PRODUIT DE FRANCE

750 ML BRUT 12.5% ALC. VOL.
Champagne
ARMAND DE BRIGNAC
ÉLABORÉ PAR ARMAND DE BRIGNAC - REIMS - FRANCE
PRODUIT DE FRANCE

IGNES FRANÇAISES
BOLLINGER



1372

Bollinger R.D. Extra Brut 2004

WS 96/100, RP 97/100
Astucci originali singoli
Original single coffret
Collezionista privato
Private collector

(2 bts)

€ 300

1373

Bollinger Vieilles Vignes francaises Blanc de Noirs 2006

Cofanetto originale
Original coffret
Collezionista privato
Private collector

(1 bt)

€ 550

1374

Selezione Champagne Carbon

Carbon Blanc de Blancs 2009

Cofanetto originale singolo
Original single coffret
(1 bt)

Carbon Brut Cuvée Rosé

Cofanetto originale singolo
Original single coffret
(1 bt)
Collezionista privato
Private collector

(Tot. 2 bts)

€ 225 ♦

1375

Collard-Picard Cuvée des Archives 2002

Cofanetti originali singoli
Original single coffrets
Dalla cantina privata di un professionista del settore
From the private cellar of a wine professional

(2 bts)

€ 200

1376

Dom Perignon Cuvée Brut Vintage 1980

Collezionista privato
Private collector

(1 bt)

€ 150

1377

Dom Perignon Cuvée Brut Vintage 1980

Cofanetto originale
Original coffret
Collezionista privato
Private collector

(1 bt)

€ 150

1378

Dom Perignon Cuvée Brut Vintage 1990

Capsula lievemente rotta
Slightly broken capsule
Collezionista privato
Private collector

(1 bt)

€ 150

1379

Dom Perignon Cuvée Vintage 1990

WS 90/100, RP 98/100
Cofanetto originale
Original coffret
Collezionista privato
Private collector

(1 bt)

€ 150

1380

Dom Perignon Cuvée Brut Vintage 1993

Dalla collezione privata di un professionista del settore
From the private collection of a wine professional

(1 bt)

€ 150

1381

Dom Perignon Cuvée Brut Vintage 1993

1 bt etichetta lievemente danneggiata
1 bt slightly damaged label
Collezionista privato
Private collector

(3 bts)

€ 450

1382

Dom Perignon Cuvée Brut Vintage 1993

Collezionista privato
Private collector

(3 bts)

€ 450

1383

Dom Perignon Cuvée Brut Vintage par Christofle 1995

WS 90/100
Cofanetto originale con glacette
Original box with glacette
Collezionista privato
Private collector

(1 bt)

€ 150

1384

Dom Perignon Brut Vintage 1998

WS 91/100
1 bt 1,5 cm, 1 bt 2 cm, colore lievemente ambrato,
astucci originali singoli
1 bt 1,5 cm, 1 bt 2 cm, slightly amber color, original single coffrets
Collezionista privato
Private collector

(2 bts)

€ 300 ♦

1385

Dom Perignon Brut Vintage 1999

WS 90/100
Cartone originale
Original carton
Collezionista privato
Private collector

(6 bts)

€ 900

1386

Dom Perignon Brut Vintage 2006

WS 95/100, RP 96/100
Astuccio originale
Original coffret
Collezionista privato
Private collector

(1 bt)

€ 150

1387

Dom Perignon Brut Vintage 2006

WS 95/100, RP 95-97/100
Dalla collezione privata di un professionista del settore
From the private collection of a wine professional

(1 bt)

€ 150

1388

Dom Perignon Brut Vintage 2008

RP 96/100
Dalla collezione privata di un professionista del settore
From the private collection of a wine professional

(2 bts)

€ 300

1389

Dom Perignon Brut Vintage 2008

RP 96/100
Cofanetto originale
Original coffret
Collezionista privato
Private collector

(2 bts)

€ 300

1390

Dom Perignon Brut Vintage 2008

RP 96/100
1 bt etichetta lievemente strappata
1 bt slightly torn label
Dalla cantina privata di un professionista del settore
From the private cellar of a wine professional

(2 bts)

€ 300

1391

Dom Perignon Brut Vintage 2010

WS 96/100
Cofanetto originale
Original coffret
Collezionista privato
Private collector

(1 bt)

€ 150

non

Troisième



1392

Dom Perignon Brut Vintage 2012

WS 96/100, RP 96/100
Collezionista privato
Private collector

(1 bt)

€ 150

1393

Dom Perignon Oenotheque Cuvée Brut Vintage 1964

Cassa originale in legno
Original wooden case
Collezionista privato
Private collector

(1 bt)

€ 1.100

1394

Dom Perignon Oenotheque Brut Vintage 1973

WS 93/100
Colore lievemente ambrato, cassa originale in legno
Slightly amber color, original wooden case
Collezionista privato
Private collector

(1 bt)

€ 450

1395

Dom Perignon Cuvée Oenotheque Brut Vintage 1980

Cassa originale in legno
Original wooden case
Collezionista privato
Private collector

(1 bt)

€ 450

1396

Dom Perignon Cuvée Oenotheque Brut 1988

3 bts etichette lievemente sporche, cofanetti originali singoli
in cartone
3 bts slightly soiled labels, original single cardboard coffrets
Collezionista privato
Private collector

(3 bts)

€ 1.200

1397

Dom Perignon Oenotheque Brut Vintage 1990

WS 96/100, RP 95/100
Capsule danneggiate, cassa originale in legno
Damaged capsules, original wooden case
Collezionista privato
Private collector

(3 bts)

€ 1.300

1398

Dom Perignon Oenotheque Brut 1996

RP 97/100
Astuccio originale
Original coffret
Collezionista privato
Private collector

(1 bt)

€ 550 ♦

1399

Dom Perignon P2 Brut Vintage 1998

WS 96/100
1 bt capsula danneggiata, cassa singola originale in legno
1 bt damaged capsule, original single wooden case
Collezionista privato
Private collector

(3 bts)

€ 850 ♦

1400

Dom Perignon P2 Brut 2000

WS 97/100
Cofanetti originali singoli
Original single coffrets
Collezionista privato
Private collector

(12 bts)

€ 5.400

1401

Dom Perignon P3 Brut Vintage 1988

Cassa originale in legno
Original wooden case
Collezionista privato
Private collector

(1 bt)

€ 2.600

1402

Dom Perignon Rosé Vintage 2000

RP 96/100

Cofanetto originale

Original coffret

Dalla collezione privata di un professionista del settore

From the private collection of a wine professional

(1 bt)

€ 175

1403

Dom Perignon Rosé Vintage 2006

WS 95/100, RP 96/100

Dalla collezione privata di un professionista del settore

From the private collection of a wine professional

(2 bts)

€ 350

1404

Dom Perignon Cuvée Brut Vintage 1992

(1 bt)

Capsula gravemente danneggiata, colore lievemente ambrato

Seriously damaged capsule, slightly amber color

1995 (1 bt)

WS 90/100

Colore lievemente ambrato, astuccio originale

Slightly amber color, original coffret

2008 (1 bt)

RP 96/100

Capsula danneggiata, etichetta Kravitz

Damaged capsule, Kravitz label

Collezionista privato

Private collector

(Tot. 3 bts)

€ 500 ♦

1405

Selezione Pascal Douquet

Premier Cru Millesime Brut 1990

(1 bt)

Grand Cru Les Mesnil-sur-Oger Blanc de Blancs 1996

(1 bt)

Collezionista privato

Private collector

(Tot. 2 bts)

€ 100

1406

Pascal Henin L'appel de la foret 2015

Collezionista privato

Private collector

(1 bt)

€ 50

1407

Krug Clos d'Ambonnay Blanc de Noirs 2000

Cassa originale in legno

Original wooden case

Collezionista privato

Private collector

(1 bt)

€ 1.500

1408

Krug Clos du Mesnil Blanc de Blancs Brut 1992

WS 94/100, RP 96/100

Etichetta macchiata, cassa originale in legno

Stained label, original wooden case

Dalla cantina privata di un professionista del settore

From the private cellar of a wine professional

(1 bt)

€ 800

1409

Krug Clos du Mesnil Blanc de Blancs 2004

WS 97/100

Cassa originale in legno

Original wooden case

Collezionista privato

Private collector

(1 bt)

€ 550

1410

Krug Collection Brut 1990

Collezionista privato

Private collector

(2 bts)

€ 1.100

1411

Krug Grande Cuvée 167ème Edition Brut 2011

WS 95/100, RP 95/100

Dalla collezione privata di un professionista del settore
From the private collection of a wine professional

(3 bts)

€ 375

1412

Krug 23ème Edition Rosé Brut 2011

Dalla collezione privata di un professionista del settore
From the private collection of a wine professional

(2 bts)

€ 300

1413

Krug Grande Cuvée Brut

Sboccatura 2012, cofanetto originale
Dégorgement 2012, original coffret
Collezionista privato
Private collector

(1 bt)

€ 125

1414

Krug Grande Cuvée Brut

Cofanetto originale
Original coffret
Dalla collezione privata di un professionista del settore
From the private collection of a wine professional

(1 bt)

€ 125

1415

Krug Grande Cuvée Brut

Cofanetto originale
Original coffret
Collezionista privato
Private collector

(1 bt)

€ 125

1416

Krug Grande Cuvée brut

Cofanetto originale
Original coffret
Collezionista privato
Private collector

(2 bts)

€ 250

1417

Krug Grande Cuvée Brut

Cofanetto originale
Original coffret
Dalla collezione privata di un professionista del settore,
bottiglie perfettamente conservate
From the private collection of a wine professional,
perfectly stored bottles

(1 bt)

€ 125

1418

Krug Brut 1988

WS 98/100, RP 98/100
Collezionista privato
Private collector

(1 bt)

€ 350

1419

Krug Brut 2000

WS 97/100, RP 95/100
Astuccio originale
Original coffret
Collezionista privato
Private collector

(1 bt)

€ 350 ♦

1420

Krug Brut 2004

RP 97/100
Collezionista privato
Private collector

(1 bt)

€ 300 ♦

KRUG
CLOS DU MESNIL 2004



CHAMPAGNE
KRUG
CLOS DU MESNIL 2004
BRUT BLANC DE BLANCS



CHAMPAGNE
KRUG
BRUT BLANC DE NOIRS
CLOS D'AMBONNAY 2000
125%vol 750ml



CHAMPAGNE
KRUG
Collection 1990
BRUT
750ml



CHAMPAGNE
KRUG
Collection 1990
BRUT

GC
S - FRANCE

KRUG
Collection 1990



BY APPOINTMENT
TO H.M. QUEEN ELIZABETH II
CONVEYORS OF CHAMPAGNE
POL ROGER

CHAMPAGNE
Pol Roger
SIR WINSTON CHURCHILL
2008
BRUT

POL ROGER
POL ROGER
POL ROGER
POL ROGER
CUVÉE
SIR WINSTON CHURCHILL

CHAMPAGNE
Pol Roger
SIR WINSTON CHURCHILL
2008
BRUT

1421

Grand Siècle Brut, Laurent Perrier

WS 93/100

Cofanetto originale

Original coffret

Collezionista privato

Private collector

(1 bt)

€ 50

1422

Grand Siècle, Laurent-Perrier

WS 92/100

Cofanetti originali singoli

Original single coffrets

Dalla collezione privata di un professionista del settore

From the private collection of a wine professional

(2 bts)

€ 100

1423

Belle Epoque Brut 1995, Perrier-Jouet

Collezionista privato

Private collector

(1 bt)

€ 100

1424

Belle Epoque Brut 1996, Perrier-Jouet

WS 92/100

Collezionista privato

Private collector

(1 bt)

€ 100

1425

Belle Epoque Rosé 2013, Perrier-Jouet

WS 93/100

Dalla collezione privata di un professionista del settore

From the private collection of a wine professional

(6 bts)

€ 600

1426

Clos des Goisses Extra Brut 1998, Philipponnat

WS 93/100

Dalla cantina privata di un professionista del settore

From the private cellar of a wine professional

(3 bts)

€ 225

1427

Selezione Philipponnat

Clos des Goisses Extra Brut 2009

Cassa originale in legno

Original wooden case

(1 bt)

Cuvée 1522 Grand Cru 2008

Cofanetto originale

Original coffret

(1 bt)

Dalla collezione privata di un professionista del settore

From the private collection of a wine professional

(Tot. 2 bts)

€ 100

1428

Pol Roger Cuvée Sir Winston Churchill 2008

WS 96/100, RP 97/100

Collezionista privato

Private collector

(1 bt)

€ 150 ♦

1429

Pol Roger Cuvée Sir Winston Churchill 2008

WS 96/100, RP 97/100

Cofanetto originale

Original coffret

Collezionista privato

Private collector

(1 Mag)

€ 350

1430

Cristal Brut 1969, Louis Roederer

Etichetta lievemente macchiata

Slightly stained label

Collezionista privato

Private collector

(2 bts)

€ 400

1431

Cristal Brut 1988, Louis Roederer

WS 93/100, RP 95/100

Cofanetto originale

Original coffret

Collezionista privato

Private collector

(1 bt)

€ 200

1432

Cristal Brut Millennium Edition 1990-2000, Louis Roederer

Etichetta lievemente consumata, cofanetto originale

Slightly scuffed label, original coffret

Collezionista privato

Private collector

(1 Mathusalem)

€ 2.500

1433

Cristal Brut 1996, Louis Roederer

WS 94/100, RP 96/100

Cofanetto originale

Original coffret

Collezionista privato

Private collector

(1 bt)

€ 200

1434

Cristal Brut 2002, Louis Roederer

RP 96/100

Cofanetto originale

Original coffret

Dalla collezione privata di un professionista del settore

From the private collection of a wine professional

(1 bt)

€ 200

1435

Cristal Brut 2006, Louis Roederer

WS 95/100, RP 95/100

Cofanetti originali singoli

Original single coffrets

Dalla collezione privata di un professionista del settore

From the private collection of a wine professional

(2 bts)

€ 400

1436

Cristal Brut 2007, Louis Roederer

WS 94/100, RP 95/100

Cofanetto originale

Original coffret

Collezionista privato

Private collector

(1 bt)

€ 200

1437

Cristal Brut 2007, Louis Roederer

WS 94/100, RP 95/100

Dalla cantina di un ristorante della Valle d'Aosta

From the cellar of an Aosta Valley restaurant

(1 Mag)

€ 550 ♦

1438

Cristal Brut 2008, Louis Roederer

WS 97/100, RP 98/100

Cofanetti originali singoli

Original single coffrets

Dalla collezione privata di un professionista del settore

From the private collection of a wine professional

(4 bts)

€ 800

1439

Cristal Brut 2008, Louis Roederer

WS 97/100, RP 98/100

Cofanetti originali singoli

Original single coffrets

Dalla cantina privata di un professionista del settore

From the private cellar of a wine professional

(2 bts)

€ 400

1440

Cristal Brut 2008, Louis Roederer

WS 97/100, RP 98/100

Cofanetto originale

Original coffret

Dalla cantina di un ristorante della Valle d'Aosta

From the cellar of an Aosta Valley restaurant

(1 Mag)

€ 550 ♦



LOUIS ROEDERER
CHAMPAGNE
ANNÉE SAISON 2000

LOUIS ROEDERER
CHAMPAGNE
ANNÉE SAISON 2000

LOUIS ROEDERER
CHAMPAGNE
CRISTAL 2007

LOUIS ROEDERER
CHAMPAGNE
CRISTAL 2000

LOUIS ROEDERER
CHAMPAGNE
CRISTAL 2008

MARQUE DÉPOSÉE
LOUIS ROEDERER
CRISTAL CHAMPAGNE
1990
A REIMS
CRISTAL
N° 1331
REIMS FRANCE



il était une fois...

t une fois...

HAMPAGNE
GUILLAUME
Au dessus
du Gros Mont

CHAMP
GUILLAUME
Au dessus
du Gros Mont

CHAMPAGNE
GUILLAUME S.
Au dessus
du Gros Mont

1441

Cristal Brut 2014, Louis Roederer

WS 98/100, RP 96/100

Dalla collezione privata di un professionista del settore
From the private collection of a wine professional

(2 bts)

€ 400

1442

Cristal Rosé Brut 2000, Louis Roederer

RP 95/100

Cofanetto originale

Original coffret

Dalla collezione privata di un professionista del settore
From the private collection of a wine professional

(1 bt)

€ 250

1443

Cristal Rosé Brut 2006, Louis Roederer

RP 96/100

Cofanetto originale

Original coffret

Dalla collezione privata di un professionista del settore
From the private collection of a wine professional

(1 bt)

€ 250

1444

Cristal Rosé Brut 2008, Louis Roederer

WS 95/100, RP 100/100

2 bts etichette lievemente macchiate, cofanetti originali singoli
2 bts slightly stained labels, original single coffrets

Dalla collezione privata di un professionista del settore
From the private collection of a wine professional

(2 bts)

€ 500

1445

Cristal Vinothèque 2000, Louis Roederer

Cofanetto originale

Original coffret

Dalla cantina di un ristorante della Val d'Aosta
From the cellar of a restaurant of Aosta Valley

(1 bt)

€ 500 ♦

1446

Au dessus du Gros Mont 2015, Guillaume Selsosse

RP 95/100

2 bts etichetta lievemente macchiata, 1 bt etichetta lievemente strappata

2 bts slightly stained label, 1 bt slightly torn label

Dégorgement 16 luglio 2015

Dégorgement 16 July 2015

Collezionista privato

Private collector

(3 bts)

€ 900 ♦

1447

Champagne Lieux Dit - Le Bout du Clos Ambonnay, Jacques Selsosse

Dégorgement 30 gennaio 2019, astuccio originale

Dégorgement 30 January 2019, original coffret

Dalla cantina privata di un ristorante milanese

From the private cellar of a restaurant in Milan

(1 bt)

€ 350

1448

Champagne Lieux Dit - Sous le Mont Mareuil sur Ay, Jacques Selsosse

Dégorgement 17 gennaio 2019, astuccio originale

Dégorgement 17 January 2019, original coffret

Dalla cantina privata di un ristorante milanese

From the private cellar of a restaurant in Milan

(1 bt)

€ 300

1449

Initial Blanc de Blancs Grand Cru, Jacques Selsosse

Etichetta lievemente strappata, dégorgeement 8 agosto 2019, astuccio originale

Slightly torn label, dégorgeement 8 August 2019, original coffret

Dalla cantina privata di un ristorante milanese

From the private cellar of a restaurant in Milan

(1 bt)

€ 250

1450

Il Etait une fois Ratafià de Champagne, Jacques Selsosse

Etichetta macchiata

Stained label

Collezionista privato

Private collector

(1 bt)

€ 1.500

1451

Il Etait une fois Ratafià de Champagne, Jacques Selosse

Etichetta lievemente macchiata e strappata

Slightly stained and torn label

Collezionista privato

Private collector

(1 bt 0,70 Lt.)

€ 1.400

1452

La Grande Dame Brut, Veuve Clicquot Ponsardin 1996

(1 bt)

WS 93/100, RP 95/100

Colore lievemente ambrato

Slightly amber color

1998 (1 bt)

WS 92/100

Astuccio originale

Original coffret

Collezionista privato

Private collector

(Tot. 2 bts)

€ 200 ♦

1453

La Grande Dame Brut 1990, Veuve Clicquot Ponsardin

WS 90/100, RP 95/100

Cofanetto originale

Original coffret

Collezionista privato

Private collector

(1 bt)

€ 100

1454

La Grande Dame Brut 2008, Veuve Clicquot Ponsardin

WS 95/100

Cofanetto originale

Original coffret

Dalla collezione privata di un professionista del settore

From the private collection of a wine professional

(1 bt)

€ 75

1455

La Grande Dame Rosé Brut 1998, Veuve Clicquot Ponsardin

WS 93/100

Cofanetto originale

Original coffret

Dalla collezione privata di un professionista del settore

From the private collection of a wine professional

(1 bt)

€ 100

1456

Veuve Clicquot Cave Privée Rosé Brut 1979

WS 94/100

Cassa originale in legno

Original wooden case

Collezionista privato

Private collector

(1 bt)

€ 150

1457

Selezione Champagne

Amour De Deutz 2006

WS 93/100

Retroetichetta macchiata

Stained back label

(1 bt)

Carbon Brut Cuvée

WS 92/100

Cofanetto originale

Original coffret

(1 bt)

Collezionista privato

Private collector

(Tot. 2 bts)

€ 100

Jura

1458

Arbois Pupillin 2018, Maison Pierre Overnoy

Dalla cantina privata di un professionista del settore

From the private cellar of a wine professional

(2 bts)

€ 400

Loira

1459

Pouilly-Fumé Baron de "L" 1979, Baron de Ladoucette

Pouilly-Fumé

Collezionista privato

Private collector

(1 Mag)

€ 100

1460

Pouilly-Fumé Baron de "L" 1996, Baron de Ladoucette

Pouilly-Fumé

Collezionista privato

Private collector

(1 Mag)

€ 100

1461

Pouilly-Fumé Baron de "L" 2002, Baron de Ladoucette

Pouilly-Fumé

WS 91/100

Collezionista privato

Private collector

(5 bts)

€ 150 ♦

1462

Pouilly-Fumé Baron de "L" 2003, Baron de Ladoucette

Pouilly-Fumé

Collezionista privato

Private collector

(1 Mag)

€ 100

1463

Pouilly-Fumé Baron de "L" 2017, Baron de Ladoucette

Pouilly-Fumé

Collezionista privato

Private collector

(5 bts)

€ 150 ♦

1464

Pouilly-Fumé Baron de "L" 2017, Baron de Ladoucette

Pouilly-Fumé

WS 90/100

Collezionista privato

Private collector

(1 Mag)

€ 100

1465

Pouilly-Fumé Baron de "L" 2017, Baron de Ladoucette

Pouilly-Fumé

WS 90/100

Cassa originale in legno

Original wooden case

Collezionista privato

Private collector

(1 Mag)

€ 100

1466

Saumur Brezé 2006, Clos Rougeard

Saumur Blanc

2 bts etichette lievemente strappate

2 bts slightly torn labels

Dalla cantina privata di un professionista del settore

From the private cellar of a wine professional

(8 bts)

€ 800

1467

Saumur Brezé 2007, Clos Rougeard

Saumur Blanc

Dalla cantina privata di un professionista del settore

From the private cellar of a wine professional

(4 bts)

€ 400

1468

Saumur Brezé 2008, Clos Rougeard

Saumur Blanc

Dalla cantina privata di un professionista del settore

From the private cellar of a wine professional

(3 bts)

€ 300



1469

Saumur-Champigny Les Poyeux 2005, Clos Rougeard
Saumur-Champigny

Etichetta lievemente sporca
Slightly soiled label
Collezionista privato
Private collector

(1 bt)

€ 100

1470

Silex 2007, Didier Dagueneau
Vin de France

WS 94/100
Collezionista privato
Private collector

(1 bt)

€ 100

1471

Silex, Didier Dagueneau
Vin de France

2013 (1 bt)
2014 (1 bt)
Capsula macchiata
Stained capsule
2015 (1 bt)
Collezionista privato
Private collector

(Tot. 3 bts)

€ 250

1472

Pur Sang 1996, Didier Dagueneau
Vin de France

WS 94/100
1 bt capsula rotta
1 bt broken capsule
Dalla cantina privata di un professionista del settore
From the private cellar of a wine professional

(2 Mag)

€ 500

1473

Silex 2020, Didier Dagueneau
Vin de France

Collezionista privato
Private collector

(2 bts)

€ 150

1474

Silex Blanc Fumé de Pouilly 2007, Didier Dagueneau
Vin de France

WS 94/100
Etichetta lievemente strappata
Slightly torn label
Collezionista privato
Private collector

(1 bt)

€ 75

1475

Selezione Didier Dagueneau
Vin de France

Silex 2015
(1 bt)
Pur Sang 2016
(1 bt)
Collezionista privato
Private collector

(Tot. 2 bts)

€ 125

1476

Pur Sang Blanc Fumé de Pouilly, Didier Dagueneau-Louis Benjamin
Vin de France

1999 (1 bt)
2017 (1 bt)
1 bt etichetta strappata
1 bt torn label
Collezionista privato
Private collector

(Tot. 2 bts)

€ 175

1477

L'Enclos des Remparts 2015, Domaine Vacheron
Sancerre

Etichetta lievemente macchiata
Slightly stained label
Collezionista privato
Private collector

(1 bt)

€ 125 ♦

Rodano

1478

Châteauneuf-du-Pape Blanc Vieilles Vignes,
Château de Beaucastel
Châteauneuf-du-Pape

2002 (1 bt)

WS 93/100

2005 (1 bt)

RP 96/100

2006 (1 bt)

WS 96/100, RP 98/100

Etichetta lievemente macchiata

Slightly stained label

Collezionista privato

Private collector

(Tot. 3 bts)

€ 150

1479

Côte du Rhone Reserve 1996,
Château de Fonsalette (Château Rayas)
Côte du Rhone

Dalla cantina privata di un professionista del settore

From the private cellar of a wine professional

(1 bt)

€ 250

1480

Selezione Hermitage Domaine Belle
Hermitage

Rouge 2014

Etichetta strappata

Torn label

(2 bts)

Blanc 2015

RP 95/100

(2 bts)

Collezionista privato

Private collector

(Tot. 4 bts)

€ 150

1481

Selezione Domaine Jean-Louis Chave
Hermitage

L'Hermitage Blanc 2001

WS 94/100

Etichetta lievemente macchiata

Slightly stained label

(1 bt)

L'Hermitage Rouge 2001

RP 95/100

Etichetta lievemente macchiata

Slightly stained label

(1 bt)

Collezionista privato

Private collector

(Tot. 2 bts)

€ 300

1482

Selezione 2011, E. Guigal
Côte Rotie

Côte-Rôtie La Landonne

RP 99/100

(1 bt)

Côte-Rôtie La Mouline

RP 98/100

(1 bt)

Côte-Rôtie La Turque

WS 97/100, RP 97/100

(1 bt)

Cassa originale in legno

Original wooden case

Collezionista privato

Private collector

(Tot. 3 bts)

€ 500

1483

Selezione E. Guigal 2010
Côte Rotie

Côte-Rôtie La Turque

WS 99/100, RP 100/100

(1 bt)

Côte-Rôtie Château d'Ampuis

WS 97/100, RP 99/100

(2 bts)

Collezionista privato

Private collector

(Tot. 3 bts)

€ 200



GUIGAL



CONDIZIONI GENERALI

1 – Premessa

Le presenti condizioni generali disciplinano la vendita tramite asta pubblica, trattativa privata ovvero mediante altra modalità di qualsiasi tipo di beni usati o da collezione da parte della casa d'aste Aste Bolaffi S.p.A. con sede legale in Torino, Via Cavour n. 17, capitale sociale euro 52.180,00 Euro i.v., partita IVA 09591610010, Registro Imprese n.TO-1064393, indirizzo P.E.C. astebolaffi@pec.bolaffi.it (di seguito "Aste Bolaffi"). I lotti oggetto di vendita, salvi casi eccezionali, sono di proprietà o nella disponibilità di soggetti terzi (di seguito il "Venditore") che hanno conferito un incarico di vendita irrevocabile ad Aste Bolaffi la quale, pertanto, agisce esclusivamente quale intermediaria. Informazioni riguardanti l'asta in corso possono essere inserite in catalogo o comunicate in sala prima o durante la vendita. I termini e le condizioni di vendita possono subire degli aggiornamenti che saranno immediatamente pubblicati sul sito www.astebolaffi.it. Ove si registrassero discrepanze tra il testo delle condizioni generali pubblicato sul catalogo d'asta e quello pubblicato sul sito web di Aste Bolaffi farà fede e prevarrà la versione on line.

2 – Cataloghi

Aste Bolaffi declina ogni responsabilità in ordine alle descrizioni, condition report, valori ed alle stime dei lotti contenuti nei cataloghi ed in qualsiasi altro materiale illustrativo; tali illustrazioni, descrizioni, valori e stime sono puramente indicativi ed assolvono solo alla funzione di una chiara identificazione del lotto e, pertanto, non potranno generare affidamento di alcun tipo negli aggiudicatari o acquirenti. Le illustrazioni, descrizioni, valori e stime sono fatti al meglio delle conoscenze di Aste Bolaffi e non costituiscono in alcun modo garanzie convenzionali o qualità promesse ai sensi degli artt. 1490 e 1497 cod. civ. I lotti possono essere venduti a prezzi sia superiori che inferiori rispetto ai valori di stima indicati nei cataloghi. I valori di stima possono essere soggetti a modifiche anche dopo la pubblicazione dei cataloghi a esclusiva discrezione di Aste Bolaffi. I valori di stima pubblicati in catalogo non comprendono le commissioni di Aste Bolaffi, i costi dei diritti di seguito, le spese doganali e di esportazione e l'IVA (ove dovuta). Tutti i diritti d'autore di utilizzazione economica attinenti alle immagini, illustrazioni, testi, didascalie e descrizioni dei cataloghi di Aste Bolaffi sono e rimarranno di proprietà esclusiva di Aste Bolaffi. Tali immagini, illustrazioni, testi, didascalie e descrizioni non potranno pertanto essere utilizzati o riprodotti dall'acquirente e/o da terzi senza il previo consenso scritto di Aste Bolaffi.

3 – Esame dei lotti prima dell'asta

I potenziali acquirenti è consentito di esaminare e maneggiare i lotti in vendita prima dell'asta nei giorni e durante gli orari stabiliti a discrezione di Aste Bolaffi. I lotti in esposizione sono in ogni caso maneggiati a rischio e pericolo del potenziale acquirente. Alcuni oggetti di grandi dimensioni ovvero pesanti possono essere pericolosi se maneggiati in modo errato e potranno essere maneggiati solo con l'assistenza del personale di Aste Bolaffi.

4 – Partecipazione in sala

Al fine di migliorare le procedure d'asta, è richiesto a tutti i potenziali acquirenti di munirsi di un cartellino numerato per le offerte prima che inizi l'asta pubblica. Sarà possibile pre-registrarsi anche durante i giorni di esposizione dei lotti. Compilando e firmando il modulo di registrazione e di attribuzione del cartellino numerato, vengono accettate le presenti condizioni generali. Aste Bolaffi si riserva il diritto di richiedere ai partecipanti all'asta informazioni e documenti ai fini di una corretta identificazione oltre a delle informazioni sulle referenze bancarie. In particolari situazioni Aste Bolaffi si riserva il diritto di richiedere ai partecipanti all'asta di versare dei depositi a garanzia del saldo prezzo di vendita e delle commissioni d'asta. Aste Bolaffi potrà, a sua esclusiva discrezione, vietare a partecipanti non graditi o non idonei l'ingresso in sala. Qualora il partecipante agisca in nome e per conto di un'altra persona fisica o giuridica dovrà essere esibita idonea procura prima dello svolgimento dell'asta. Ad ogni modo, Aste Bolaffi si riserva la facoltà di non far partecipare all'asta procuratori o intermediari di terzi qualora, a suo insindacabile giudizio, non ritenga dimostrato il potere di rappresentanza. I cartellini numerati devono essere utilizzati per indicare le offerte al banditore durante l'asta. Nell'ipotesi di dubbi riguardo al prezzo di aggiudicazione o all'effettivo aggiudicatario è necessario attirare immediatamente l'attenzione del banditore. Tutti i lotti venduti saranno fatturati al nome ed all'indirizzo rilasciati al momento dell'assegnazione della palette numerata e non potranno essere trasferiti ad altri nomi e indirizzi. Aste Bolaffi non accetta alcun reclamo o contestazione per l'eventuale perdita o smarrimento della palette. Al termine dell'asta la palette deve essere restituita al banco registrazioni.

5 – Partecipazione per corrispondenza, tramite collegamento telefonico, online

Con l'invio e la sottoscrizione degli appositi moduli, il partecipante accetta di prendere parte all'asta di riferimento e si impegna a corrispondere il prezzo di aggiudicazione e le commissioni d'asta qualora la/le sua/sue offerta/e abbia/no successo. Il partecipante si impegna inoltre a controllare, al termine dell'asta, se la/le sua/ sue offerta/e è/sono andata/e a buon fine sollevando Aste Bolaffi da ogni responsabilità in tal senso. Contestazioni dovute a negligenza o errore nella compilazione

di offerte scritte per corrispondenza non saranno accettate. Aste Bolaffi declina ogni responsabilità nei confronti di chi partecipa all'asta mediante collegamento telefonico e/o online nel caso di mancata esecuzione della partecipazione dovuta a eventuali disguidi che possono occorrere durante o precedentemente il collegamento telefonico e/o internet.

6 – Aggiudicazione dei lotti

I lotti verranno aggiudicati al miglior offerente. Aste Bolaffi si riserva il diritto di annullare l'aggiudicazione in caso di eventuali contestazioni di terzi che rivendicano la proprietà o la demanialità del lotto. Non si accettano offerte inferiori al prezzo di base. Il prezzo di partenza sarà quello indicato come base, salvo quando non sia pervenuta prima dell'apertura dell'asta un'offerta diversa e più alta, nel qual caso il prezzo di partenza sarà quello dello scatto successivo a tale offerta. In caso di uguali offerte per corrispondenza avrà la precedenza quella giunta per prima e in ogni caso esse hanno priorità su offerte uguali in sala. Gli scatti delle offerte saranno regolati a discrezione del banditore. Lo scatto minimo sarà di € 25,00. Il banditore si riserva il diritto di ritirare, aggiungere, raggruppare o dividere i lotti, nonché il diritto di rifiutare un'offerta in sala o inviata per iscritto. Il banditore si riserva il diritto di ritirare un lotto dall'asta qualora le offerte non raggiungano il prezzo di riserva concordato con il Venditore.

7 – Commissioni d'asta per vendita di lotti con regime IVA del margine

L'art. 45 della legge 342 del 21 novembre 2000 prevede l'applicazione del regime del margine alle vendite concluse in esecuzione ai contratti di commissione definiti con: (a) soggetti privati; (b) soggetti passivi d'imposta che hanno assoggettato l'operazione al regime del margine; (c) soggetti che non hanno potuto detrarre l'imposta ai sensi degli artt. 19, 19-bis, e 19-bis2 del D.P.R. n. 633/72 (che hanno venduto il bene in esenzione ex-art. 10, 27-quinquies); (d) soggetti che beneficiano del regime di franchigia previsto per le piccole imprese nello Stato di appartenenza. Nessun particolare simbolo verrà usato per identificare i lotti venduti nel regime del margine. Per tale regime, in caso di aggiudicazione o vendita, sarà addebitata all'acquirente una commissione di acquisto a favore di Aste Bolaffi nella misura che segue:

Asta di auto classiche. l'acquirente corrisponderà su ogni lotto, oltre al prezzo di aggiudicazione la commissione fissa del 15%.

Asta di moto classiche. l'acquirente corrisponderà su ogni lotto, oltre al prezzo di aggiudicazione la commissione fissa del 19%.

Asta numismatica e filatelica. l'acquirente corrisponderà su ogni lotto, oltre al prezzo di aggiudicazione le seguenti commissioni d'asta: 22% sulla quota del prezzo al martello fino a € 250.000; 20% sulla quota compresa fra € 250.001 e € 500.000; 18% oltre i € 500.001.

Per tutte le altre aste. l'acquirente corrisponderà su ogni lotto, oltre al prezzo di aggiudicazione le seguenti commissioni d'asta: 25% sulla quota del prezzo al martello fino a € 100.000; 22,5% sulla quota compresa fra € 100.001 e € 250.000; 20% sulla quota compresa fra € 250.001 a € 500.000; 18% oltre i € 500.001.

La commissione di acquisto a favore di Aste Bolaffi è comprensiva di IVA.

8 – Commissioni d'asta per vendita lotti con IVA ordinaria

Il simbolo  dopo il numero di lotto indica un regime di fatturazione con IVA ordinaria e con commissioni d'asta diverse da quelle normalmente in uso per i lotti in regime del margine. Tali commissioni variano a seconda del luogo in cui il bene viene spedito:

- **beni che rimangono all'interno dell'UE:**

1. Commissioni d'asta per soggetti non passivi IVA: 15% (auto e moto classiche); 18% (tutte le altre categorie).

2. Commissioni d'asta per soggetti passivi IVA: uguali a quelle applicate in caso di IVA del margine.

3. IVA sul prezzo di aggiudicazione alle seguenti aliquote:

- libri 4%
- francobolli 10%
- tutte le altre categorie 22%;



4. IVA al 22% sulle commissioni.

- **beni che vengono spediti al di fuori dell'UE:**

Le maggiorazioni rimangono uguali a quelle applicate in caso di IVA del margine.

Rimborso IVA. I clienti non soggetti passivi IVA extra europei possono ottenere un rimborso dell'IVA sul prezzo di aggiudicazione presentando un documento ufficiale (bolletta doganale) che comprovì l'uscita del bene dal territorio dell'Unione Europea entro 90 giorni dalla consegna del bene. I clienti soggetti passivi IVA non residenti, aventi sede in Paesi dell'Unione Europea o extra UE, possono chiedere il rimborso sia dell'IVA sul prezzo di aggiudicazione sia dell'IVA al 22% calcolata sulle commissioni d'asta, presentando un documento ufficiale (CMR o bolletta doganale) che provi l'uscita del bene dal territorio dell'Unione Europea entro 90 (novanta) giorni di calendario dalla consegna del bene. In caso di spedizione del bene al di fuori dell'Unione Europea a cura della casa d'aste, l'IVA rimborsabile sopra riportata non verrà messa in fattura.

9 – Lotti in regime di Temporanea Importazione

Il simbolo  dopo il numero di lotto indica lo stato di Temporanea Importazione dello stesso nel territorio italiano. I lotti acquistati in regime di Temporanea Importazione  non potranno essere ritirati direttamente dagli acquirenti, ma dovranno essere spediti, alla chiusura della pratica di Temporanea

Importazione, a cura della casa d'aste e a spese dell'acquirente.

10 – Pagamento

Il pagamento dovrà essere effettuato per i presenti in sala alla consegna dei lotti e per gli acquirenti per corrispondenza, per collegamento telefonico e online entro 7 (sette) giorni di calendario dal ricevimento della fattura tramite contanti nei limiti stabiliti dalla legge, assegni bancari e/o circolari, bancomat, carte di credito (solo su circuiti American Express - MasterCard - Visa) ovvero bonifico bancario. In caso di pagamento tramite carta di credito American Express e PayPal sarà dovuta una maggiorazione pari al 5% (cinque-per-cento) del prezzo di aggiudicazione o di vendita. Non saranno accettati pagamenti provenienti da soggetti diversi dall'acquirente. Verranno conteggiati interessi di mora su tutti gli importi non pagati nei termini regolari ad un tasso annuo pari al 5% (cinque-per-cento). Aste Bolaffi potrà concedere eventuali dilazioni di pagamento in base a eventuali accordi, che dovranno comunque essere formalizzati prima dell'asta. Aste Bolaffi emetterà fattura contestualmente alla aggiudicazione del/dei lotto/lotti ovvero alla vendita degli stessi con le altre modalità previste dalle presenti Condizioni Generali. Per il caso di mancato saldo del prezzo di vendita da parte dell'acquirente o di ogni altra somma dovuta ad Aste Bolaffi entro 30 (trenta) giorni di calendario dalla fine del mese di emissione della relativa fattura, Aste Bolaffi avrà facoltà di risolvere di diritto il contratto di vendita ai sensi dell'art. 1456 cod. civ., dandone comunicazione scritta all'acquirente, fatto salvo il diritto di risarcimento del danno causato per l'inadempienza. Le eventuali rate pagate dall'acquirente prima della risoluzione del contratto di vendita resteranno acquisite dalla casa d'aste a titolo di indennità ai sensi dell'art. 1526 cod. civ. fermo restando il risarcimento dell'eventuale maggior danno. Aste Bolaffi rientra tra i soggetti obbligati dal D.Lgs. 21/11/2007 n. 231 ad ottemperare al disposto della Direttiva Europea 2018/843 del 30/5/2018 (V Direttiva Antiriciclaggio), per il quale è tenuta ad effettuare l'identificazione e l'adeguata verifica del cliente e del titolare effettivo con riferimento ai rapporti e alle operazioni inerenti allo svolgimento dell'attività professionale.

11 – Ritiro e consegna dei lotti venduti

Impregiudicato quanto previsto al successivo articolo 21 e sino al completo pagamento del prezzo dovuto, i lotti sono conservati presso la sede di Aste Bolaffi e assicurati con idonea copertura a cura e spese di Aste Bolaffi. L'obbligo di consegna dei lotti venduti è subordinato all'integrale tacitazione di ogni credito di Aste Bolaffi verso l'acquirente. Aste Bolaffi non assume l'obbligo di provvedere alla spedizione del lotto oggetto di aggiudicazione o vendita il quale dovrà essere ritirato presso il luogo ove i locali di Aste Bolaffi. La consegna del lotto all'Acquirente avverrà a cura e spese di quest'ultimo, non oltre 5 (cinque) giorni lavorativi dal giorno della vendita. Qualora l'acquirente non ritiri il lotto entro tale termine Aste Bolaffi avrà titolo di addebitare all'acquirente un importo pari all'1% del prezzo di vendita per ogni mese di ritardo nel ritiro del lotto con un minimo pari a 5€ al giorno moltiplicato per il numero di lotti oggetto dell'acquisto. A pagamento avvenuto e laddove richiesto, i lotti potranno essere spediti per assicurata a rischio e a spese dell'acquirente.

12 – Esportazione dei lotti

Le spese doganali e di esportazione sono a carico dell'acquirente. Le richieste di rilascio dell'attestato di libera circolazione per l'esportazione, in osservanza delle disposizioni legislative vigenti in materia, saranno formulate dalla casa d'aste per conto dell'acquirente alle competenti autorità ed enti. L'acquirente sarà tenuto a pagare il corrispettivo al momento del ricevimento della fattura. Per ottenere l'autorizzazione all'esportazione sono necessarie, a titolo indicativo, 10/12 settimane. I lotti in regime di Temporanea Importazione e di provenienza estera autorizzati a permanere nel territorio italiano per un periodo temporale definito, sono sottratti alle relative disposizioni di tutela previste dal Codice dei Beni Culturali. Per tale motivo non sarà necessaria la richiesta di attestato di libera circolazione per l'uscita dal territorio italiano. I lotti importati temporaneamente non potranno essere ritirati dagli acquirenti, ma dovranno essere spediti, a spese di questi ultimi, a cura della casa d'aste.

13 – Assenza di garanzia sui lotti

Fatto salvo quanto previsto dall'articolo 23 che segue, i lotti sono venduti da Aste Bolaffi per conto del Venditore nello stato in cui essi si trovano al momento dell'asta con ogni eventuale vizio, difetto, imperfezione, danneggiamento e/o mancanza di qualità. Ogni asta è preceduta da pubblica esposizione che permette agli eventuali compratori di esaminare di persona o attraverso rappresentanti di fiducia i lotti e accertarne l'autenticità, lo stato di conservazione, la provenienza, le caratteristiche, le qualità e gli eventuali vizi e difetti. Ogni potenziale acquirente si impegna ad esaminare il lotto prima dell'acquisto laddove avesse intenzione di accertare che lo stesso sia conforme alle descrizioni ed alle immagini del catalogo e, se del caso, a richiedere il parere di uno studioso o di un esperto indipendente, per accertarne autenticità, provenienza, attribuzione, origine, data, età, periodo, origine culturale ovvero fonte, condizione. Su richiesta e per solo orientamento, Aste Bolaffi fornisce rapporti scritti ("condition reports") che possono integrare le informazioni del catalogo. Conseguentemente Aste Bolaffi, fatto salvo il caso in cui siano stati taciuti all'acquirente in malafede eventuali difetti o vizi della cosa, non

fornisce alcuna garanzia contrattuale in ordine alla vendita dei lotti neppure per evizione trattandosi di vendita a rischio e pericolo del compratore ai sensi e per gli effetti dell'art. 1488, comma 2, cod. civ.

14 – Limitazione di responsabilità di Aste Bolaffi

Fatto salvo il caso di dolo o colpa grave, Aste Bolaffi ovvero i suoi dipendenti, collaboratori, amministratori o consulenti non saranno responsabili per atti od omissioni relativi alla preparazione o alla conduzione dell'asta o per qualsiasi questione relativa alla vendita dei lotti. Fatto salvo il caso di dolo o colpa grave, Aste Bolaffi non risponde in alcun caso per danni indiretti o consequenziali, per lucro cessante o per danni da perdita da chances. In ogni caso l'eventuale responsabilità di Aste Bolaffi e/o del Venditore nei confronti dell'acquirente in relazione all'acquisto di un lotto da parte di quest'ultimo è limitata al corrispondente prezzo di aggiudicazione e di vendita e alla commissione d'acquisto pagati dall'acquirente.

15 – Perizie e attestati

Aste Bolaffi si riserva la facoltà di rilasciare perizie/extensions laddove richiesto dall'acquirente. In ogni caso le perizie non vengono rilasciate da Aste Bolaffi in relazione a lotti nella cui descrizione del catalogo viene menzionato che gli stessi sono correddati da certificato fotografico. Si specifica inoltre che l'eventuale concessione di perizie/extensions non modifica i termini di pagamento esposti all'articolo 10 che precede né costituisce una qualsiasi forma di garanzia sui lotti venduti. Nei soli casi previsti dall'art. 64 del D. Lgs. 22 gennaio 2004 n. 42 Aste Bolaffi, su richiesta dell'acquirente, consegna all'acquirente una dichiarazione contenente tutte le informazioni disponibili sulla autenticità del lotto, o, in alternativa, sulla probabile attribuzione e sulla provenienza dello stesso.

16 – Cataloghi Asta numismatica

I cataloghi utilizzati come riferimento sono i seguenti: Bol. (Catalogo Bolaffi delle monete e delle banconote - Regno di Sardegna, Regno d'Italia e Repubblica italiana), Bol. Vat. (Catalogo Bolaffi delle monete della Città del Vaticano) Bab. (Babelon), Bartolotti, Biaggi, Bohering Calciati, Casolari, B.M.C. (British Museum Catalogue), Ciani, C.N.I. (Corpus Nummorum Italicorum), Cra. (Crapanzano/Giulianini), Cra. Vol. II (Crapanzano/Giulianini vol. II), Cravf. (Crawford), Coh. (Cohen), Crippa, Dav. (Davenport), Di Giulio, D.O.C. (Dumbarton Oaks Collection), Friedb. (Friedberg), Gad. (Gadoury), Galeotti, Gig. (Gigante), Gav. (Gavello) Guadn. Gulbenkian, Haeb. (Haeberlin) Heiss, Herzfelder, Jenkins e Lewis, Krause, Mieso, Müller, Mont. (Montenegro), Mont. Ve. (Montenegro Venezia), Muntoni, M.zu.A. (Miller zu Aicholds), Pag. (Pagani), Pozzi, Rav. (Ravegnani Morosini), R.I.C. (Roman Imperial Coinage), Rizzo, Seaby, Sears, Schl. (Schlumberger), Sim. Simonetti. Asta filatelica: La numerazione si riferisce a quella dei Cataloghi Bolaffi e Sassone per gli Antichi Stati italiani, Italia Regno, Repubblica e Paesi italiani; al catalogo Yvert-Tellier e all'Unificato per l'Europa e all'Yvert-Tellier e Stanley Gibbons per l'Oltremare. Il riferimento ad altri cataloghi sarà specificamente indicato.

17 – Termini utilizzati nei cataloghi

Asta arredi e dipinti antichi:

Guido Reni: a nostro parere opera autentica dell'artista. Guido Reni (attribuito): a nostro parere probabilmente opera almeno in parte, dell'artista. Guido Reni (bottega): a nostro parere opera realizzata nella bottega dell'artista, ma da autore non identificato. Guido Reni (cerchia): a nostro parere opera di un autore non identificato, prodotta durante la vita dell'artista citato. Guido Reni (seguace): a nostro parere opera di un autore non identificato non necessariamente suo allievo, eseguita anche in epoche successive. Guido Reni (stile): a nostro parere opera eseguita nello stile dell'artista in epoca contemporanea o quasi. Guido Reni (maniera o scuola): a nostro parere opera eseguita nello stile dell'artista da un autore non identificato ma che ne subisce l'influenza, anche in un periodo di molto successivo alla morte dell'artista. Da Guido Reni: a nostro parere copia di un dipinto conosciuto dell'artista. Firmato/ Datato/ Iscritto: a nostro parere la firma e/o la data e/o l'iscrizione è di mano dell'artista. Recla firma/recla data/recla iscrizione: a nostro parere firma/data/iscrizione sembrano essere di altra mano e/o di altra epoca. Aste Bolaffi si riserva il diritto di esprimere la propria opinione relativa all'autore, attribuzione, origine, datazione, provenienza e condizione dei lotti in catalogo. È in ogni caso un parere e non è da considerarsi in alcun modo un'expertise.

Asta filatelica:

- ★ nuovo © usato ↘ frontespizio
- ★ nuovo linguellato △ frammento
- ✉ lettera-aerogramma ☒ senza gomma

Asta numismatica:

Ac (Acmonital) **Ae** (Bronzo) **Ag** (Argento) **Al** (Alluminio) **An** (Antimonio) **Au** (Oro) **Ba** (Bronzital) **Cn** (Cupronichel) **Cu** (Rame) **El** (Elettro) **It** (Italia) **M.b.** (Metallo bianco) **Ma** (Metallo argentato) **Md** (Metallo dorato) **Mi** (Mistura) **Ni** (Nichel) **Ott.** (Ottone) **Pb** (Piombo) **Pe** (Peltro) **Pl** (Platino) **Sn** (Stagno) **Zn** (Zinco)

Asta gioielli:

Gioiello di Cartier. Questa dicitura implica che a nostro parere l'oggetto è, per firme, caratteristiche, punzioni, attribuibile alla maison indicata. Resta inteso che ogni rappresentazione scritta o verbale fornita da Aste Bolaffi, incluse quelle contenute nel catalogo, in relazioni, commenti o valutazioni concernenti qualsiasi carattere di un lotto, quale paternità, autenticità, provenienza, attribuzione, origine, data, età, periodo, origine

culturale ovvero fonte, la sua qualità, ivi compreso il prezzo o il valore, riflettono esclusivamente valutazioni in buona fede di Aste Bolaffi e possono essere riviste e modificate in qualsiasi momento da Aste Bolaffi. L'acquirente quindi non può fare quindi alcun affidamento su tali rappresentazioni.

18 – Verifica di interesse culturale

Aste Bolaffi, a sua esclusiva discrezione, potrà procedere a un'aggiudicazione temporanea dei lotti che, prima o durante l'asta, dovessero essere oggetto della comunicazione di avvio del procedimento per la dichiarazione di interesse culturale di cui all'articolo 14 e ss. del D. Lgs. 22 gennaio 2004 n. 42 (il "Codice dei Beni Culturali"). Nel caso di aggiudicazione temporanea Aste Bolaffi provvederà a denunciare la vendita al Ministero competente ex art. 59 Codice dei Beni Culturali. La vendita sarà sospensivamente condizionata alla intervenuta dichiarazione della natura di "bene culturale" ed al mancato esercizio da parte del Ministero competente del diritto di prelazione nel termine di sessanta giorni dalla data di ricezione della denuncia ovvero nel termine maggiore di centotrenta giorni di cui all'art. 61, comma 2, del Codice del Codice dei Beni Culturali. In pendenza di tali termini il lotto non potrà essere consegnato all'acquirente.

19 – Diritto di seguito

Il Decreto Legislativo 13 febbraio 2006, n. 118 in attuazione della Direttiva 2001/84/CE, ha introdotto nell'ordinamento giuridico italiano il diritto degli autori di opere d'arte e di manoscritti, ed ai loro aventi causa, a percepire un compenso sul prezzo di ogni vendita dell'originale successiva alla prima (c.d. "diritto di seguito"). Il "diritto di seguito" è dovuto solo se il prezzo della vendita non è inferiore a euro 3.000,00. Esso è così determinato: · 4% per la parte del prezzo di vendita compresa tra euro 0 e euro 50.000,00; · 3% per la parte del prezzo di vendita compresa tra euro 50.000,01 e euro 200.000,00; · 1% per la parte del prezzo di vendita compresa tra euro 200.000,01 e euro 350.000,00; · 0,5% per la parte del prezzo di vendita compresa tra euro 350.000,01 e euro 500.000,00; · 0,25% per la parte del prezzo di vendita superiore a euro 500.000,00, per un importo totale comunque non superiore a euro 12.500,00. Aste Bolaffi è tenuta a riscuotere e versare il "diritto di seguito" alla Società italiana degli autori ed editori (S.I.A.E.). Oltre al prezzo ed alle commissioni di acquisto e alle altre spese, l'aggiudicatario o l'acquirente si impegna a pagare il "diritto di seguito", che spetterebbe al conferente pagare in base all'art. 152, I comma, Legge 22 aprile 1941, n. 633. Il "diritto di seguito" sarà addebitato in accordo con l'articolo 10 che precede.

20 – Assenza del diritto di recesso

L'offerta e la vendita on line dei lotti da parte di Aste Bolaffi costituiscono un contratto a distanza disciplinato dal Capo I, Titolo III (artt. 45 e ss.) del Codice del Consumo e dal Decreto Legislativo 9 aprile 2003, n. 70, contenente la disciplina del commercio elettronico. L'art. 59, comma 1, lett. m) del Codice del Consumo esclude il diritto di recesso per i contratti conclusi in occasione di un'asta pubblica, quale è l'asta organizzata da Aste Bolaffi e a cui è data la possibilità di partecipare anche online. Pertanto, è escluso il diritto di recesso in relazione ai lotti aggiudicati con tale modalità.

21 – Vendita con riserva della proprietà

I lotti sono aggiudicati ovvero venduti da Aste Bolaffi con riserva della proprietà ai sensi dell'articolo 1523 cod. civ. e pertanto la proprietà degli stessi si trasferirà in capo all'acquirente solo al momento dell'integrale pagamento del prezzo dovuto per la compravendita. Il rischio di perimento o di danneggiamento dei lotti si trasferirà all'acquirente al momento della consegna dei lotti stessi. L'obbligo di consegna dei lotti venduti è in ogni caso subordinato al previo integrale pagamento da parte dell'acquirente del prezzo dovuto e di ogni altra somma dovuta ad Aste Bolaffi in base alle presenti Condizioni Generali.

22 – Vendite post-asta

Nei trenta giorni successivi alla data dell'asta, Aste Bolaffi offre la possibilità di aggiudicarsi online i lotti ancora invenduti nella sezione "Compra Subito" del sito www.astebolaffi.it, dove è possibile effettuare un'offerta vincolante per i lotti ancora disponibili al prezzo della base d'asta più la tradizionale commissione. Aste Bolaffi si riserva il diritto di rifiutare l'offerta ricevuta.

23 – Garanzia legale per i consumatori

Nell'ipotesi in cui il Venditore che abbia conferito ad Aste Bolaffi l'incarico di vendere il lotto sia un "professionista" ai sensi di quanto previsto dall'art. 18, comma 1, lett. b) del Codice del Consumo (D. Lgs. 6 settembre 2005 n. 206) ai lotti aggiudicati o venduti per il tramite di Aste Bolaffi si applicherà la garanzia legale di conformità prevista dagli artt. 128-135 del Codice del Consumo (di seguito la "Garanzia Legale"). La Garanzia Legale è riservata ai soli consumatori che siano persone fisiche e che partecipino all'asta o alla vendita per fini che non rientrano nel quadro di una loro attività commerciale, industriale, artigianale o professionale. Considerato che i lotti sono "beni usati" ai sensi e per gli effetti di cui all'art. 134, comma 2, del Codice del Consumo, il Venditore è responsabile nei confronti del consumatore per qualsiasi difetto di conformità esistente al momento della consegna del prodotto e che si manifesti entro 1 (un) anno da tale consegna. Il difetto di conformità deve essere denunciato ad Aste Bolaffi o al Venditore, a pena di decadenza dalla garanzia, nel termine di due mesi dalla data in cui è stato scoperto. Salvo prova contraria, si presume che i difetti di conformità che si manifestano entro i 6 (sei) mesi dalla consegna del lotto esist-

essero già a tale data, a meno che tale ipotesi sia incompatibile con la tipologia del lotto o con la natura del difetto di conformità. A partire dal settimo mese successivo alla consegna del prodotto, sarà invece onere del consumatore provare che il difetto di conformità esisteva già al momento della consegna dello stesso. Per poter usufruire della Garanzia Legale, il consumatore dovrà quindi fornire innanzitutto prova della data dell'acquisto e della consegna del lotto. È opportuno, quindi, che il consumatore, a fini di tale prova, conservi la fattura di acquisto o il DDT ovvero qualsiasi altro documento che possa attestare la data di effettuazione dell'acquisto e la data della consegna. Si presume che il lotto acquistato sia conforme al contratto di vendita laddove il lotto stesso: (i) sia idoneo all'uso al quale servono abitualmente beni dello stesso tipo; (ii) sia conforme alla corrispondente descrizione fatta in catalogo, in perizie o rapporti di Aste Bolaffi o nella documentazione di accompagnamento; (iii) presenti le qualità e le prestazioni abituali di un bene dello stesso tipo che il consumatore può ragionevolmente aspettarsi, tenuto conto anche delle dichiarazioni fatte nel catalogo o nella pubblicità o; (iv) sia idoneo all'uso particolare voluto dal consumatore purché da questi portato a conoscenza di Aste Bolaffi prima della aggiudicazione o vendita e che Aste Bolaffi abbia accettato. Sono esclusi dal campo di applicazione della Garanzia Legale eventuali guasti o malfunzionamenti determinati da fatti accidentali o da responsabilità del consumatore ovvero da un uso o una conservazione del lotto non conforme alla sua destinazione d'uso e/o a quanto previsto nella documentazione allegata al lotto. Non sussiste inoltre alcuna Garanzia Legale se al momento della aggiudicazione o della vendita, il consumatore era a conoscenza del difetto di conformità ovvero non poteva ignorarlo con l'ordinaria diligenza o se il difetto di conformità deriva da informazioni o materiali forniti dall'acquirente. Ogni asta è preceduta da pubblica esposizione che permette agli eventuali compratori di esaminare di persona o attraverso rappresentanti di fiducia i lotti e accertarne l'autenticità, lo stato di conservazione, la provenienza, le caratteristiche, le qualità e gli eventuali vizi e difetti. In caso di difetto di conformità debitamente denunciato nei termini, il consumatore-acquirente ha diritto: (i) in via primaria, alla riparazione o sostituzione gratuita del lotto, a sua scelta, salvo che il rimedio richiesto sia oggettivamente impossibile o eccessivamente oneroso rispetto all'altro; (ii) in via secondaria (nel caso cioè in cui la riparazione o la sostituzione siano impossibili o eccessivamente onerose ovvero la riparazione o la sostituzione non siano state realizzate entro termini congrui ovvero la riparazione o la sostituzione precedentemente effettuate abbiano arrecato notevoli inconvenienti al consumatore) alla riduzione del prezzo o alla risoluzione del contratto, a sua scelta. Il rimedio richiesto è eccessivamente oneroso se impone al Venditore spese irragionevoli in confronto ai rimedi alternativi che possono essere esperiti, tenendo conto (i) del valore che il lotto avrebbe se non vi fosse il difetto di conformità; (ii) dell'entità del difetto di conformità; (iii) dell'eventualità che il rimedio alternativo possa essere esperito senza notevoli inconvenienti per il consumatore.

24 – Legge applicabile

Le presenti Condizioni Generali ed ogni contratto di vendita con Aste Bolaffi e/o il Venditore sono retti a tutti gli effetti dalla legge italiana.

25 – Foro competente

Per ogni controversia inerente alle presenti Condizioni Generali ed ogni contratto di vendita con il Venditore e/o Aste Bolaffi, ivi incluse quelle relative alla interpretazione, esecuzione, risoluzione o validità, sarà competente in via esclusiva il Foro Torino, fatta eccezione per il caso in cui l'acquirente sia un "consumatore" dall'art. 18, comma 1, lett. a) del Codice del Consumo (D. Lgs. 6 settembre 2005 n. 206) nel quale caso sarà competente il foro di residenza o di domicilio del consumatore stesso. Ai sensi dell'art. 141-sexies, comma 3 del Codice del Consumo, Aste Bolaffi informa l'acquirente che rivesta la qualifica di "consumatore" che laddove venga presentato un reclamo o una richiesta in relazione alla quale non sia stato tuttavia possibile risolvere la controversia così insorta, Aste Bolaffi fornirà le informazioni in merito all'organismo o agli organismi di Alternative Dispute Resolution per la risoluzione extragiudiziale delle controversie relative ad obbligazioni derivanti da un contratto concluso in base alle presenti Condizioni Generali di Vendita (i.c.d. organismi ADR, come indicati agli artt. 141-bis e ss. del Codice del Consumo), precisando se intenda avvalersi o meno di tali organismi per risolvere la controversia stessa. Aste Bolaffi informa inoltre che è stata istituita una piattaforma europea per la risoluzione on-line delle controversie dei consumatori (c.d. piattaforma ODR). La piattaforma ODR è consultabile al seguente indirizzo <http://ec.europa.eu/consumers/odr/>; attraverso la piattaforma ODR l'utente consumatore potrà consultare l'elenco degli organismi ADR, trovare il link al sito di ciascuno di essi e avviare una procedura di risoluzione on-line della controversia in cui sia coinvolto.

CON L'INVIO DEL PROPRIO ORDINE D'ACQUISTO, L'OFFERTA IN SALA, L'OFFERTA TELEFONICA OPPURE ON LINE IL CLIENTE ACCETTA INTEGRALMENTE ED IN VIA IRREVOCABILE TUTTE LE CONDIZIONI GENERALI DI VENDITA SOPRAELENCATE DICHIARANDO AL CONTEMPO DI AVERNE PRESA VISIONE.

GENERAL TERMS AND CONDITIONS

1 – Introduction

These Terms and Conditions govern the sale by public auction, private negotiation or by any other means of any type of goods or collectables by Aste Bolaffi S.p.A. auction house, with registered office at Via Cavour no. 17, Turin, share capital of 52.180,00 Euro fully paid-up, VAT number 09591610010, Register of Companies no. TO-1064393, PEC (certified email) address astebolaffi@pec.bolaffi.it (hereinafter "Aste Bolaffi"). The lots offered for sale, except in exceptional cases, are the property of third parties (hereinafter "Seller") who have irrevocably entrusted the sale of the lots to Aste Bolaffi which acts only as an intermediary. Information about the auction may be included in the catalogue or announced in the saleroom before or during the sale. The terms and conditions of sale are subject to updates that will immediately be posted on www.astebolaffi.it. If there are any discrepancies between the text of the Terms and Conditions published in the auction catalogue and those published on the Aste Bolaffi website, the online version will take precedence.

2 – Catalogues

Aste Bolaffi shall not be held liable with regard to descriptions, condition reports, values and estimates of the lots contained in the catalogues and in any other illustrative materials. Illustrations, descriptions, values and estimates are provided purely as a guide and only serve to clearly identify the lot and bidders should not rely on them as statement of fact. The illustrations, descriptions, values and estimates are made to the best of Aste Bolaffi's knowledge and do not in any way constitute guarantees or promises of quality in accordance with Articles 1490 and 1497 of the Italian Civil Code. Lots may be sold at prices that are higher or lower than the estimated values indicated in the catalogues. At the sole discretion of Aste Bolaffi estimated values are subject to change. The estimated values published in the catalogue do not include Aste Bolaffi's buyer's premium, the costs of droit de suite (artist's resale royalty), customs and export duties and fees and VAT (if any). All copyrights related to images, illustrations, text, captions and descriptions in Aste Bolaffi catalogues are and will remain the exclusive property of Aste Bolaffi. Such images, illustrations, text, captions and descriptions may not be used or reproduced by the buyer and/or third parties without Aste Bolaffi's prior written consent.

3 – Inspection of lots prior to the auction

Prospective buyers are able to examine lots before the auction on days and during the times established at Aste Bolaffi's discretion. Individuals may handle lots on display at their own risk. Some large or heavy items may be dangerous if handled incorrectly and may only be handled with the assistance of Aste Bolaffi Staff.

4 – Participation in the saleroom

In order to improve auction procedures, all potential buyers are required to obtain a numbered bidding paddle before the start of the public auction for use when making bids. Buyers may also pre-register during the pre-auction viewing days. By completing and signing the registration form and being given a numbered paddle, buyers accept these Terms and Conditions. Aste Bolaffi reserves the right to ask bidders for information and documents for identification purposes as well as information regarding bank references. In some situations, Aste Bolaffi reserves the right to require bidders to pay a deposit to guarantee the payment of the sale price and auction commission. Aste Bolaffi may, in its sole discretion, ban unwelcome or unsuitable bidders from entering the saleroom. If a bidder is acting in the name and on behalf of another person or entity a suitable power of attorney must be shown before the auction takes place. Aste Bolaffi reserves the right to refuse agents or brokers of third parties to participate in an auction if, in its opinion, power of attorney has not been demonstrated. A bidding paddle must be used to indicate bids to the auctioneer during the auction. In the event of any doubts regarding the hammer price or the successful bidder, participants should attract the auctioneer's attention immediately. All lots sold will be invoiced to the name and address provided when the bidding paddle is assigned and may not be transferred to other name and/or address. Aste Bolaffi will not accept any complaint or claim for paddle loss or theft. At the end of the auction, the paddle must be returned to the registration desk.

5 – Participation by mail, via telephone or online

By submitting and signing the designated forms, the participant agrees to take part in the relevant auction and agrees to pay the hammer price and buyer's premium if his or her offer(s) is or are successful. The participant also agrees to verify at the end of the auction if his or her offer(s) has or have been successful, exempting Aste Bolaffi from any liability in this regard. Claims due to negligence or error in the filling out of written offers will not be accepted. Aste Bolaffi declines all liability to persons participating in the auction by telephone and/or online in the event of non-participa-

tion due to any errors that may occur during or prior to the telephone and/or internet connection.

6 – Awarding of lots

Lots will be awarded to the highest bidder. Aste Bolaffi reserves the right to cancel an award in the event of any third-party disputes claiming private or State ownership of the Lot. We do not accept bids below the starting price. Lots will open at the bid indicated as the starting price, except when a higher offer has been received prior to the opening of the auction; in this case the lot will open at the subsequent bidding increment after that offer. In the event of equal absentee bids, which take priority over bids made in the saleroom, the bid which arrived first shall take precedence. Bidding increments will be regulated at the discretion of the auctioneer. The minimum increment will be € 25.00. The auctioneer reserves the right to withdraw, add, combine or divide lots, and the right to refuse a bid in the saleroom or a written offer. The auctioneer reserves the right to withdraw a lot from the auction if bids do not reach the reserve price agreed with the Seller.

7 – Auction fees for the sale of lots with the VAT margin scheme

The Article 45 of Italian Law 342 of 21 November 2000 provides the application of margin scheme to sales where commission charges applied: with: (a) private persons; (b) taxable persons which have subjected the transaction to the margin scheme; (c) persons who have not been able to deduct tax in accordance with Articles 19, 19-bis and 19-bis2 of Italian Presidential Decree no. 633/72 (who have sold the asset in exemption pursuant to Articles 10 and 27-quinquies); (d) persons covered by the exemption arrangements provided for small businesses in the State they belong to. No particular symbol will be used to identify the lots sold in the margin scheme. As regards this scheme, in the event of award or sale, the buyer will be charged a buyer's premium in favour of Aste Bolaffi according to the following percentages:

Classic cars' auctions: in addition to the hammer price, the buyer shall pay a fixed buyer's premium of 15% on each lot.

Classic motorcycles' auctions: in addition to the hammer price, the buyer shall pay a fixed buyer's premium of 19% on each lot.

Numismatic and philatelic auctions: in addition to the hammer price, the buyer shall pay the following buyer's premium on each lot: 22% on the portion of the hammer price up to € 250,000; 20% on the portion between € 250,001 and € 500,000; 18% on portions over € 500,001.

For all other auctions: in addition to the hammer price, the buyer shall pay the following buyer's premium on each lot: 25% on the portion of the hammer price up to € 100,000; 22.5% on the portion between € 100,001 and € 250,000; 20% on the portion between € 250,001 and € 500,000; 18% on portions over € 500,001.

The buyer's premium in favour of Aste Bolaffi is inclusive of VAT.

8 – Auction fees for the sale of lots with standard VAT

The  symbol after the lot number indicates standard VAT and a buyer's premium that differs from that normally used for lots sold in the margin scheme. These premiums vary depending on where the goods are shipped:

- **goods that remain within the EU:**

1. Buyer's premium rate for VAT exempt buyers: 15% (classic cars and motorcycles); 18% (all other categories).

2. Buyer's premium rate for VAT payers: the same as those applied for the VAT margin scheme.

3. VAT on the hammer price at the following rates:

- books 4%
- stamps 10%
- all other categories 22%;

4. VAT on buyer's premium payable at 22%.

- **goods that are shipped outside the EU:**

The buyer's premium rates are the same as those applied for the VAT margin scheme.

VAT refund. Non-European buyers that are exempt from paying VAT are eligible for a refund of the VAT paid on the hammer price if they present an official document (customs declaration) attesting to the export of the goods from the European Union within 90 days of delivery. Non-resident buyers that are VAT payers, domiciled in European Union countries or non-EU countries, can request a refund of the VAT paid on the hammer price and the 22% VAT calculated on the buyer's premium, by presenting an official document (CMR or customs declaration) attesting to the export of the goods from the European Union within 90 (ninety) calendar days after delivery. If the goods are shipped outside the European Union by the auction house, the aforementioned refundable VAT will not be included on the invoice.

9 – Lots being sold under Temporary Import regime

The symbol  after the lot number indicates its Temporary Import status within Italy. Lots purchased under the Temporary Import regime cannot be collected directly by the buyer, but must be shipped by the auction house, at the expense of the buyer, once the Temporary Import procedure has been closed.

10 – Payment

Payment must be made by buyers in the saleroom at the

time of delivery of the lots and for buyers participating by written offers, via telephone or online within 7 (seven) calendar days from receipt of the invoice. Payments can be made in cash (within the limits permitted by law), by cheque or banker's draft, debit card, credit card (only American Express, MasterCard and Visa circuits) or by bank transfer. If payment is made by American Express credit card or PayPal, a surcharge of 5% (five per cent) is payable on the hammer price or sale price. Payments will not be accepted from anyone other than the buyer. Default interest will be charged on all amounts that are not paid according to the terms at an annual rate of 5% (five per cent). Aste Bolaffi may grant extended payment terms. Extended payment terms must be agreed and formalised prior to the auction. Aste Bolaffi will issue an invoice to a successful bidder using the procedures provided for in these Terms and Conditions. In the event of non-payment of the purchase price or any other amount due by the buyer to Aste Bolaffi within thirty (30) calendar days from the end of the month in which the invoice is issued, Aste Bolaffi shall be entitled to rescind the sales contract pursuant to Art. 1456 of the Italian Civil Code by giving written notice to the buyer, without prejudice to its right to compensation for the damage caused by the non-fulfilment. Any instalments paid by the buyer before the sales contract is rescinded will be retained by the auction house as compensation pursuant to Art. 1526 of the Italian Civil Code without prejudice to compensation for further damages. Aste Bolaffi is among the entities required by Legislative Decree 21/11/2007 n. 231 to comply with the provisions of European Directive 2018/843 dated 30/5/2018 (Anti-Money Laundering Directive), for which it is required to carry out the identification and adequate verification of the customer and the ultimate beneficiary with reference to the interactions and operations inherent to the execution of its professional activities.

11 – Collection and delivery of sold lots

Without prejudice to the provisions in Article 21 below and until full payment of the amount due has been received, the lots shall be kept at Aste Bolaffi's premises and insured with adequate coverage at the expense of Aste Bolaffi. The obligation to deliver the lots sold is subject to full settlement of all sums due to Aste Bolaffi by the buyer. Aste Bolaffi does not assume the obligation to arrange shipment of lots, which must be picked up from the Aste Bolaffi's premises. The lots shall be delivered to the buyer at the buyer's expense and care, no later than 5 (five) working days from the date of sale. If the buyer fails to collect the lot within this deadline Aste Bolaffi shall be entitled to charge the buyer an amount equal to 1% of the sale price for each month of delayed collection of the lots plus a minimum charge of € 5 a day for each lot purchased. Upon receipt of payment and when requested by the buyer the lots may be shipped by registered mail at the risk and expense of the buyer.

12 – Exporting lots

Customs and export costs shall be borne by the buyer. Applications to the relevant authorities and entities for the issuance of the certificate of free circulation for export, in accordance with the applicable legislation on such matters, will be made by the auction house on behalf of the buyer. The buyer is required to pay the expenses upon receipt of the invoice. Approximately 10-12 weeks are required to obtain the export licence. Lots in the Temporary Import regime and coming from abroad are authorised to remain in Italy for a determinate amount of time and are exempt from the relevant safeguard provisions in the Code of Cultural Heritage. For this reason it will not be necessary to apply for a free circulation certificate to leave Italy. Temporally imported lots cannot be collected by buyers, but must be shipped by the auction house at the expense of the buyer.

13 – No guarantees on lots

Without prejudice to the provisions in Article 23 below, all lots are sold "as is" by Aste Bolaffi on behalf of the Seller with any flaws, defects, imperfections, damage and/or lack of quality present at the time of the auction. Each auction is preceded by a public viewing that allows potential buyers to examine the lots in person or through trusted representatives, and establish their authenticity, state of conservation, provenance, characteristics, qualities and possible defects and flaws. Each potential buyer is responsible for inspecting a lot before purchasing to ensure that it complies with the descriptions and pictures in the catalogue and, where appropriate, seeking the opinion of a scholar or an independent expert to verify its authenticity, provenance, attribution, origin, date, age, period, cultural origin or source and condition. Upon request and for guidance only, Aste Bolaffi can provide written reports ("condition reports") that can supplement the catalogue information. Except in cases where defects or material flaws have intentionally been concealed from the buyer, Aste Bolaffi gives no contractual guarantee regarding the sale of the lots even against loss of rights of title since the sale is at the risk and danger of the buyer pursuant to and with the effects of Article 1488, paragraph 2, of the Italian Civil Code.

14 – Limitation of Aste Bolaffi's liability

Except in the case of wilful misconduct or gross negligence,

Aste Bolaffi and its employees, assistants, directors or consultants shall not be liable for acts or omissions relating to the preparation or management of the auction or any matter relating to the sale of the lots. Except in the case of willful misconduct or gross negligence, Aste Bolaffi shall not under any circumstances be liable for indirect or consequential damages, for lost profits or damages from loss of opportunities. Any possible liability of Aste Bolaffi and/or of the Seller with respect to the buyer in connection with the purchase of a lot by the latter shall be limited to the corresponding hammer price and purchase price and the buyer's premium paid by the buyer.

15 – Expert reports and certificates

Aste Bolaffi reserves the right to issue expert reports/extensions when requested by the buyer. Expert reports are not issued by Aste Bolaffi in relation to lots whose catalogue description states that they are accompanied by a certificate. It is hereby specified that any grant of expert reports/extensions does not change the payment terms set out in Article 10 above or constitute any form of guarantee regarding sold lots. Only in the cases provided for by Art. 64 of Italian Legislative Decree no. 42 of 22 January 2004, Aste Bolaffi, upon request from the buyer shall provide the buyer with a statement containing all information available on the authenticity of the lot or on its probable attribution and provenance.

16 – Numismatic auction catalogues

The catalogues used as references are as follows: Bol. (Aste Bolaffi catalogue of coins and banknotes - Kingdom of Sardinia, the Kingdom of Italy and Italian Republic), Bol. Vat. (Aste Bolaffi catalogue of Vatican City coins) Bab. (Babelon), Bartolotti, Biaggi, Bohering Calciati, Cottages, BMC (British Museum catalogue), Ciani, CNI (Corpus Nummorum Italicorum), Cra. (Crapanzano/Giulianini), Cra. Vol. II (Crapanzano/Giulianini vol. II), Crawford. (Crawford), Coh. (Cohen), Crippa, Dav. (Davenport), Di Giulio, D.O.C. (Dumbarton Oaks Collection), Friedb. (Friedberg), Gad. (Gadoury), Galeotti, Gig. (Gigante), Gav. (Gavello) Guadan, Gulbenkian, Haeb. (Haeblerlin) Heiss, Herzfelder, Jenkins and Lewis, Krause, Mesio, Müller, Mont. (Montenegro), Mont. Ve. (Montenegro Venezia), Muntoni, M.zu.A. (Miller zu Aicholds), Pag. (Pagani), Pozzi, Rav. (Ravegnani Morosini), R.I.C. (Roman Imperial Coinage), Rizzo, Seaby, Sears, Schl. (Schlumberger), Sim. Simonetti. Philatelic auction: The numbering refers to that of Bolaffi and Sassone catalogues for the Ancient Italian States, Kingdom of Italy, Italian Republic and Italian countries, to the Yvert-Tellier catalogue and to the Unificato for Europe and to the Yvert-Tellier and Stanley Gibbons catalogue for Overseas. Any reference to other catalogues will be indicated specifically. .

17 – Terms used in catalogues

Furniture and paintings auction: Guido Reni: in our opinion authentic work by the artist. Guido Reni (attributed): in our opinion probably work at least partly done by the artist. Guido Reni (workshop): in our opinion work created in the artist's workshop, but by an unidentified artist. Guido Reni (circle): in our opinion the work of an unidentified artist, produced during the lifetime of the cited artist. Guido Reni (follower): in our opinion the work of an unidentified artist, not necessarily a pupil of the cited artist, potentially produced at a later date. Guido Reni (style): in our opinion a work executed in the style of the artist in contemporary or quasi-contemporary times. Guido Reni (manner or school): in our opinion a work executed in the style of the artist by an unidentified artist but who is influenced by him/her, even in a period well after the artist's death. From Guido Reni: in our opinion a copy of a known painting of the artist. Signed/Dated/Inscribed: in our opinion the signature and/or date and/or inscription is by the artist's hand. Bears signature/bears date/bears inscription: in our opinion the signature/date/inscription appears to be of another hand and/or of other era. Aste Bolaffi reserves the right to express its own opinion related to the artist, attribution, origin, dating, provenance and condition of the lots in the catalogue. It is, in any case, an opinion and should not be considered in any way an expert judgement.

Philatelic auction:

★ mint © cancelled ≈ front cover

★ hinged △ fragment ☒ letter-aerogramme ☉ without gum

Numismatic auction: Ac (Acmonial), **Ae** (Bronze), **Ag** (Silver), **Al** (Aluminium), **An** (Antimonium), **Au** (Gold), **Ba** (Bronzital), **Cn** (Copper-nickel), **Cu** (Copper), **El** (Electro), **It** (Italma), **M.b.** (White metal), **Ma** (Silver-plated metal), **Md** (Gilded metal), **Mi** (Mixture), **Ni** (Nichel), **Ott.** (Brass), **Pb** (Lead), **Pe** (Pewter), **Pl** (Platinum), **Sn** (Tin), **Zn** (Zinc)

Jewellery auction: Cartier Jewel. This wording implies that in our opinion the object is, due to signatures, characteristics, marks, attributable to the maison indicated. It is understood that any written or verbal representation provided by Aste Bolaffi, including those contained in the catalogue, reports, comments or appraisals concerning any characteristic of a lot, such as authorship, authenticity, provenance, attribution, origin, date, age, period, cultural origin or source, its quality, including the price or value, solely reflect assessments made in good faith by Aste Bolaffi and can be reviewed and

changed at any time by Aste Bolaffi. The buyer shall not treat these assessments as statement of fact or place any reliance on such representations.

18 – Verification of cultural interest

Aste Bolaffi in its sole discretion may temporarily award lots that, before or during the auction, are subjected to the notification of the start of a procedure for the declaration of cultural interest referred to in Article 14 et seq. of Italian Legislative Decree no. 42 of 22 January 2004 (the "Code of Cultural Heritage"). In the event of temporary award Aste Bolaffi will report the sale to the relevant Ministry pursuant to Art. 59 of the Code of Cultural Heritage. The sale completion will be subject to the ruling made by the relevant Ministry regarding the status of the property as a "cultural heritage item" and the failure by the Ministry to exercise its right to pre-emption within sixty days of the receipt of the report or within the longer term of one hundred and eighty days referred to in Art. 61, paragraph 2, of the Code of Cultural Heritage. Pending these terms, the lot cannot be released to the buyer.

19 – Droit de suite (Artist's Resale Royalty)

Italian Legislative Decree no. 118 of 15 February 2006, implementing Directive 2001/84/EC, introduced into Italian law the right of authors of works of art and manuscripts, and their successors, to receive a fee on the price of each sale of the original work subsequent to the first sale (so-called "droit de suite"). The "droit de suite" is due only if the sale price is not less than 3,000.00 Euro. It is calculated as follows: · 4% for the portion of the sale price from € 0 to € 50,000.00; · 3% for the portion of the sale price from € 50,000.01 to € 200,000.00; · 1% for the portion of the sale price from € 200,000.01 to € 350,000.00; · 0.5% for the portion of the sale price from € 350,000.01 to € 500,000.00; · 0.25% for the portion of the sale price exceeding € 500,000.00, for a total amount not exceeding € 12,500.00. Aste Bolaffi is required to collect and remit the "droit de suite" to the Italian Society of Authors and Publishers (SIAE). In addition to the price and the buyer's premium and other expenses, the buyer agrees to pay the "droit de suite", which should be paid to the Seller under Article 152, paragraph 1, of Italian Law no. 633 of 22 April 1941. The "droit de suite" will be charged in accordance with Article 10 above.

20 – Absence of the right of withdrawal

Online offers and sale of lots online by Aste Bolaffi constitute a distance contract governed by Chapter I, Title III (Arts. 45 et seq.) of the Consumer Code and the Italian Legislative Decree no. 70 of 9 April 2003, containing the provisions governing e-commerce. Article 59, paragraph 1, sub-para. m) of the Consumer Code excludes the right of withdrawal as regards contracts concluded in a public auction, as the auctions organised by Aste Bolaffi are, which also provide the opportunity of participating online. Therefore, there is no right of withdrawal in relation to lots auctioned in this manner.

21 – Sale with retention of title

Lots are awarded or sold by Aste Bolaffi with retention of title under Article 1523 of the Italian Civil Code and the ownership of the lots will be transferred to the buyer only when the full purchase/sale price has been received. The risk of loss or damage of lots will be transferred to the buyer upon their delivery. The obligation to deliver sold lots is subject to the prior payment of the price due and of any other amount due to Aste Bolaffi in full by the buyer according to these Terms and Conditions.

22 – Post-auction sales

In the thirty days following the auction date, Aste Bolaffi offers the chance to purchase any lots still unsold online in the "Compra Subito (Buy Now)" section of the website www.astebolaffi.it, where it is possible to make a binding offer for the lots that are still available, at the auction starting price plus the traditional buyer's premium. Aste Bolaffi reserves the right to refuse the offer received.

23 – Legal warranty for consumers

If the Seller of a lot is a "professional" pursuant to the provisions of Art. 18, paragraph 1, sub-para. b) of the Consumer Code (Italian Legislative Decree no. 206 of 6 September 2005), a legal warranty of conformity will be applied to the lot awarded or sold through Aste Bolaffi under Articles 128-135 of the Consumer Code (hereinafter "Legal Warranty"). The Legal Warranty is reserved only to buyers who are natural persons and participate in the auction or sale for purposes that do not fall under the categories of trade, industry, craft or other professional activities. Since all lots are "pre-owned goods" pursuant to and for the purposes of Art. 134, paragraph 2, of the Consumer Code, the Seller is liable to the buyer for any lack of conformity which exists at the time of delivery of the product and that become apparent within 1 (one) year from the date of delivery. The lack of conformity must be reported to Aste Bolaffi or to the Seller, under penalty of forfeiture of the warranty, within two months from the date it was discovered. Unless proved otherwise, any lack of conformity which becomes apparent within six months of delivery of the lot shall be presumed to have existed at the time of delivery unless this presumption is incompatible with the type of lot or the nature of the lack of conformity.

From the seventh month after the delivery of the product, it will instead be the burden of the buyer to prove that the lack of conformity already existed at the time of delivery. In order to use the Legal Warranty, the buyer will need to provide evidence of the date of purchase and delivery of the lot. It would be advisable for buyers to keep the purchase invoices, delivery notes and any other documents relating to the purchase and delivery of lots. It is assumed that the purchased lot is in accordance with the sales contract when the lot: (i) is suitable for the use that goods of the same type are normally used for; (ii) complies with the corresponding description given in the catalogue, in expert reports or reports by Aste Bolaffi or in any accompanying documentation; (iii) provides the usual quality and performance of goods of the same type that the buyer can reasonably expect, also taking into account the statements made in the catalogue or advertising material; (iv) is suitable for the particular purpose desired by the buyer as long as this was made known to Aste Bolaffi before the auction or sale and Aste Bolaffi accepted this. Any failures or malfunctions due to accidental events or the responsibility of the buyer are excluded from the scope of the Legal Warranty, as well as any use or storage of the lot that does not comply with its intended use and/or the provisions in the documentation accompanying the lot. Furthermore, there is no Legal Warranty of any kind, if at the time of the award or sale, the buyer was aware of the lack of conformity or could not have failed to be aware of it with ordinary due diligence or if the lack of conformity stems from information or materials provided by the buyer. Each auction is preceded by a public viewing that allows potential buyers to examine the lots in person or through trusted representatives and establish their authenticity, state of conservation, provenance, characteristics, qualities and possible defects and flaws. In the event of a lack of conformity duly reported within the terms, the buyer shall be entitled: (i) primarily, to the free repair or replacement of the lot, according to his/her choice, except when the requested remedy is impossible or excessively expensive to perform compared to the other option; (ii) secondly, (i.e. where the repair or replacement is impossible or prohibitively expensive or the repair or replacement has not been carried out within a reasonable time or the previous repair or replacement caused significant inconvenience to the buyer) to a price reduction or termination of the contract, according to his/her choice. The requested remedy is too expensive if it imposes unreasonable costs on the Seller in comparison to alternative remedies that may be exercised, taking into account (i) the value that the lot would have if it were not for the lack of conformity; (ii) the extent of the lack of conformity; (iii) the possibility that the alternative remedy may be completed without significant inconvenience to the buyer.

24 – Applicable law

These Terms and Conditions and every sales contract with Aste Bolaffi and/or the Seller shall be governed in all respects by Italian law.

25 – Jurisdiction

Any dispute relating to these Terms and Conditions and any sales contract with the Seller and/or Aste Bolaffi, including those relating to their interpretation, execution, termination or validity, shall be referred exclusively to the Court of Turin, except in cases where the buyer is a "consumer" under Art. 18, paragraph 1, sub-para. a) of the Consumer Code (Italian Legislative Decree no. 206 of 6 September 2005) in which case it will be settled by the court of residence or domicile of the consumer. Pursuant to Art. 141-sexies, paragraph 3 of the Consumer Code, Aste Bolaffi informs the buyer who qualifies as a "consumer" that when a complaint or application is submitted in relation to which it has not been possible to resolve the dispute in question, Aste Bolaffi will provide the information about the Alternative Dispute Resolution body or bodies for out-of-court settlements of disputes relating to obligations arising from a contract concluded under these Terms and Conditions (the so-called ADR bodies, as specified in Articles 141-bis et seq. of the Consumer Code), specifying whether or not it intends to resort to the use of such bodies to resolve the dispute. Aste Bolaffi also states that a European platform for the on-line resolution of consumer disputes (so-called ODR platform) has been established. The ODR platform can be viewed at the following web address <http://ec.europa.eu/consumers/odr/>; through the ODR platform the consumer user can consult the list of ADR bodies, find the link to the website of each of them and start an on-line resolution procedure of the dispute in which they are involved.

WHEN SUBMITTING ABSENTEE BID, SALEROOM BID, TELEPHONE OR ONLINE BID, THE BIDDERS CONFIRMS THAT THEY HAVE READ AND ACCEPTED ALL THE TERMS AND CONDITIONS OF SALE AS LISTED ABOVE.



MASSETO

—2000—



TENUTA DELL'ORNELLAIA

TOSCANA

INDICAZIONE GEOGRAFICA TIPICA

MASSETO



—2019—

MASSETO

MASSETO

MASSETO

MASSETO



—2015—

TOSCANA
INDICAZIONE GEOGRAFICA TIPICA

MASSETO



—2020—

TOSCANA
INDICAZIONE GEOGRAFICA TIPICA

MASSETO

—1998—



Indovinate all'origine della
TENUTA DELL'ORNELLAIA
Dolci e Tostati

M.A. 1.
CANTINE MASSETO

MASSETO



—2006—

TOSCANA
INDICAZIONE GEOGRAFICA TIPICA

MULTIGRATO ALLVINO DI ORNELLAIA
CANTINE MASSETO ITALIA

MASSETO



—2019—

TOSCANA
INDICAZIONE GEOGRAFICA TIPICA

lotti | lots 563 - 569 - 573 - 583 - 584 - 585 - 587 - 588 - 589

INFORMATIVA PRIVACY ai sensi e per gli effetti di cui all'art. 13 e 14 del Regolamento UE 2016/679

Gentile Cliente, desideriamo informarla che il Regolamento Europeo n. 679 del 27 aprile 2016 sul trattamento dei dati personali prevede la tutela delle persone fisiche con riguardo al trattamento dei dati personali. Ai sensi dell'articolo 13 e 14 del REG. UE 2016/679, La invitiamo, pertanto, a prendere atto della informativa seguente:

1. Estremi identificativi del Titolare

Il Titolare del trattamento è ASTE BOLAFFI S.P.A, nella persona del suo legale rappresentante pro tempore, con sede legale in Via Cavour n. 17 - 10123 Torino, P.I. 09591610010.

2. Categoria di dati trattati

Il titolare del trattamento raccoglie i seguenti dati dell'interessato: nome, cognome, indirizzo, telefono, e-mail, CF, nel caso di persone giuridiche vengono anche raccolti dati quali ragione sociale e P.I.

3. Finalità del trattamento

Il trattamento dei dati personali forniti è finalizzato unicamente a:

- instaurazione ed esecuzione dei rapporti contrattuali e obblighi conseguenti;
- tutela dei diritti contrattuali;
- gestione amministrativa e fiscale;
- partecipazione alle aste sia in presenza sia online;
- invio di materiale/comunicazioni pubblicitarie/cataloghi tramite e-mail, telefono, sms, social, posta ordinaria e iscrizione alla newsletter (previo suo consenso);
- trattamenti automatizzati di dati personali per valutare determinati aspetti personali relativi a una persona fisica, così detta profilazione (previo suo consenso).

4. Base Giuridica del trattamento

La base giuridica del trattamento per le finalità 3.a-3.b-3.c-3.d è di tipo contrattuale/legittimo interesse del titolare; La base giuridica del trattamento per le finalità 3.e-3.f è il consenso dell'interessato.

5. Modalità del trattamento

I dati personali verranno trattati in forma cartacea, informatizzata e telematica ed inseriti nelle pertinenti banche dati cui potranno accedere i soggetti designati al trattamento dei dati. Il trattamento potrà anche essere effettuato da terzi che forniscono specifici servizi elaborativi, amministrativi o strumentali necessari per il raggiungimento delle finalità di cui sopra. Tutte le operazioni di trattamento dei dati sono attuate in modo da garantire l'integrità, la riservatezza e la disponibilità dei dati personali. Si precisa per quanto riguarda la finalità 2.d le aste vengono trasmesse in streaming su piattaforme dedicate; pertanto chi partecipa in presenza potrebbe es-

sero ripreso. Al termine delle riprese i file vengono eliminati.

6. Periodo di conservazione dei dati

I dati forniti verranno conservati secondo i termini di legge per le finalità di tipo contrattuale e amministrativo/fiscale, mentre per le finalità indicate al punto 3.e-3.f verranno trattati fino a revoca da parte dell'Interessato.

7. Ambito di comunicazione e diffusione dei dati

In relazione alle finalità indicate al punto 3 i dati potranno essere comunicati ai seguenti soggetti:

- consulenti/fornitori per evasione di servizi vari strumentali alle finalità perseguite;
- istituti bancari per la gestione di incassi e pagamenti;
- amministrazioni finanziarie o istituti pubblici in adempimento di obblighi normativi;
- società e studi legali per la tutela dei diritti contrattuali;
- altre società, enti e/o persone fisiche che svolgono attività strumentali, di supporto o funzionali all'esecuzione dei contratti o servizi proposti dal titolare del trattamento.

8. Diritti dell'interessato

Con riferimento agli articoli art. 15 diritto di accesso, art. 16 diritto di rettifica, art. 17 diritto alla cancellazione, art. 18 diritto alla limitazione del trattamento, art. 20 diritto alla portabilità, art. 21 diritto di opposizione, art. 22 diritto di opposizione al processo decisionale automatizzato del GDPR 2016/679, l'Interessato esercita i suoi diritti scrivendo al Titolare del trattamento come indicato al punto 1, oppure a mezzo e-mail all'indirizzo gdpr@astebolaffi.it specificando l'oggetto della sua richiesta, il diritto che intende esercitare e allegando fotocopia di un documento di identità che attesti la legittimità della richiesta.

9. Diritto di proporre reclamo

Sulla base dell'art.13 par. 2 (d) del GDPR 2016/679, l'Interessato, qualora ritenga che i propri diritti siano stati compromessi, ha diritto di proporre reclamo all'Autorità Garante per la protezione dei dati personali secondo le modalità indicate dalla stessa.

10. Trasferimento di dati verso Paesi UE ed extra UE

I dati personali potranno essere trasferiti in paesi extra-UE in virtù di accordi contrattuali intercorrenti tra il Titolare e altre società per l'evasione di specifici servizi.

11. Modifiche e aggiornamenti

Il Titolare del trattamento potrebbe apportare modifiche e/o integrazioni a detta informativa anche quale conseguenza di eventuali e successive modifiche e/o integrazioni normative.

PRIVACY NOTICE pursuant to Articles 13 and 14 of EU Regulation 2016/679

Dear Client, we wish to inform you that European Regulation No. 679 of 27 April 2016 on the processing of personal data provides for the protection of individuals with regard to the processing of their personal data. Pursuant to Articles 13 and 14 of Regulation EU 2016/679, we therefore invite you to take note of the following:

1. Identification of the Data Controller

The Data Controller is ASTE BOLAFFI S.p.A, in the person of its legal representative pro tempore, with registered offices in Via Cavour no. 17 - 10123 Turin, VAT n. IT09591610010.

2. Category of data processed

The Data Controller collects the following data from the Data Subject: first name, last name, address, telephone, email and tax code. In the case of legal persons, the collected data will include the company name and VAT number.

3. Purposes of the processing

The submitted personal data is processed solely for the purposes of:

- establishing and executing contractual relationships and the attendant obligations;
- protecting contractual rights;
- administration and tax management;
- participation in both in-person and online auctions;
- sending advertising material/catalogues by email, telephone, text message, social media, regular mail and newsletters (subject to your consent);
- automated processing of personal data to evaluate specific personal aspects of a natural person, i.e. "profiling" (subject to your consent).

4. Legal basis of the processing

The legal basis for the processing for purposes 3.a-3.b-3.c-3.d is the contractual/legitimate interest of the Data Controller; The legal basis for the processing for purposes 3.e-3.f is provided by the consent of the Data Subject.

5. Data processing methods

The personal data will be processed in printed, digital and telematic form, and entered into databases for access by the persons charged with processing it. The processing may also be done by third parties who provide specific processing, administrative or instrumental services required to achieve the above purposes. All data processing is done in such a way as to guarantee the integrity, confidentiality and availability of the personal data in question. With regard to purpose 2.d, it should be noted that the auctions in question are streamed on dedicated platforms, and that any in-person

participants at such auctions may be filmed. On conclusion of said filming, the respective files will be deleted.

6. Data retention period

The submitted data will be retained pursuant to the law for contractual and administrative/tax purposes, while for the purposes indicated in 3.e-3.f it will be retained and processed until such time as the Data Subject revokes their consent.

7. Scope of communication and disclosure of the data

With regard to the purposes set out in point 3, the data may be disclosed to the following entities:

- consultants/vendors of services instrumental to the purposes in question;
- banks, for the management of collections and payments;
- financial administrations or public institutions, in fulfilment of regulatory obligations;
- legal offices and law firms, for the protection of contractual rights;
- any other companies, bodies or natural persons charged with activities instrumental, supportive or functional to the execution of the contracts or services offered by the Data Controller.

8. Rights of the Data Subject

With reference to art. 15 right of access, art. 16 right of rectification, art. 17 right to erasure, art. 18 right to restriction of processing, art. 20 right to portability, art. 21 right to object, art. 22 right to object to automated decision-making process of the GDPR 2016/679, the Data Subject may exercise their rights by writing to the Data Controller as indicated in point 1, or by email to gdpr@astebolaffi.it, specifying the subject of their request and the right they intend to exercise, and enclosing/attaching a photocopy of an identification document attesting to the legitimacy of their request.

9. Right to lodge a complaint

Pursuant to Article 13(2)(d) of the GDPR 2016/679, if the Data Subject considers that their rights have been compromised, they have the right to lodge a complaint with the Data Protection Authority in the manner indicated by the Authority itself.

10. Data transfer to EU and non-EU countries

The personal data may be transferred to non-EU countries pursuant to contractual agreements between the Data Controller and other companies for the provision of specific services.

11. Amendments and updates

The Data Controller may amend or supplement this Notice in response to amendments/supplements to the Regulation.

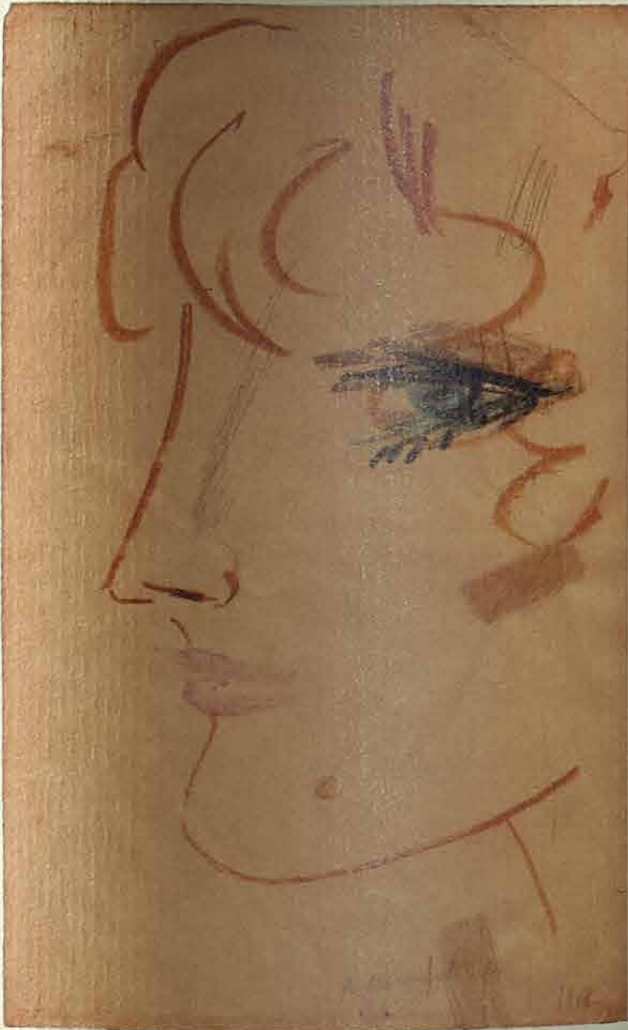

LE PERGOLE TORTE
2020

Atmanfidi

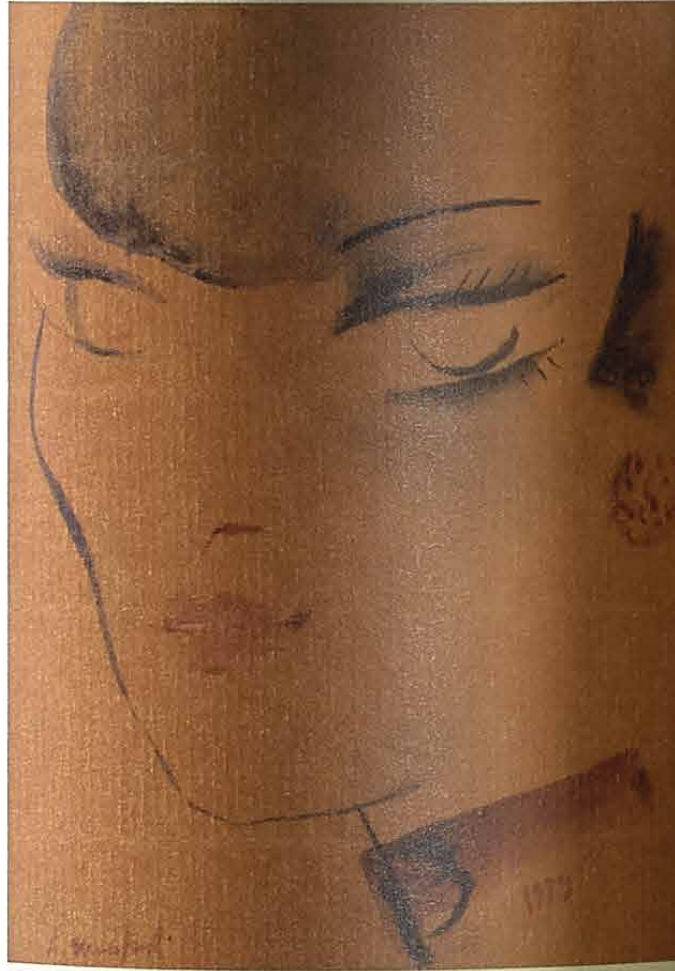

LE PERGOLE TORTE
2021

Atmanfidi

E TORTE

E PERGOLE T

2021

A. Manfredi

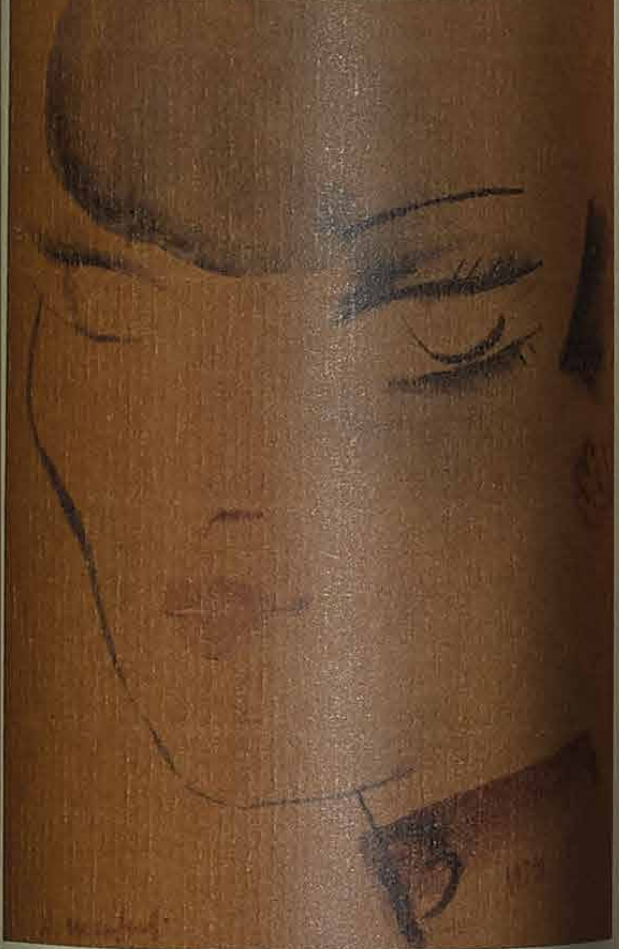
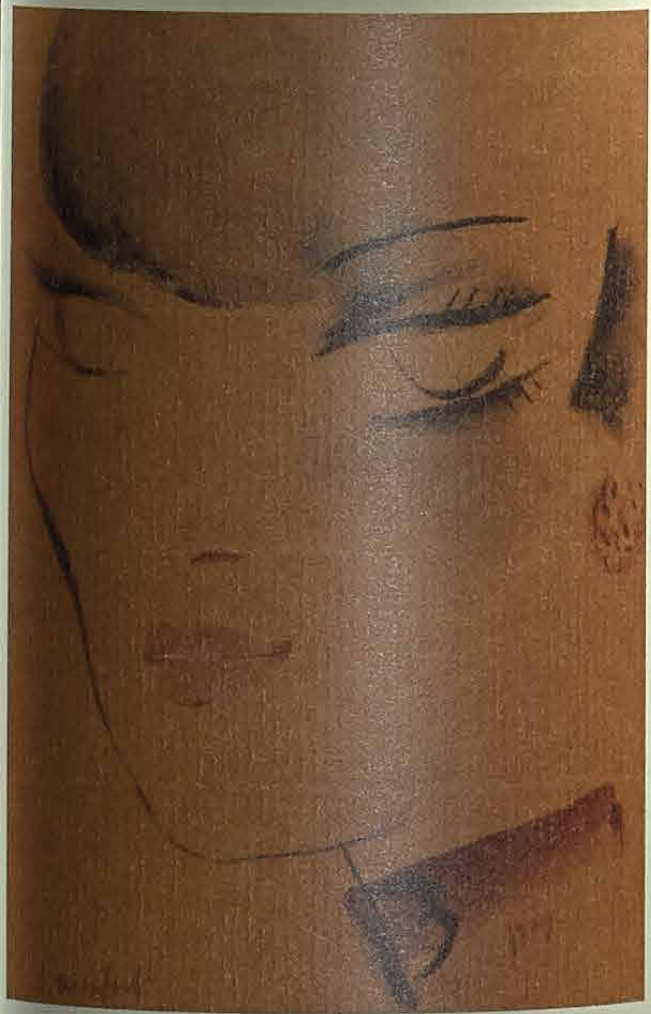

LE PERGOLE TORTE
2021

A. Manfredi

LE PERGOLE TORTE
2021

A. Manfredi

CHAMBOLLE-MUSIGNY PREMIER CRU
APPELLATION CHAMBOLLE-MUSIGNY PREMIER CRU CONTRÔLÉE
GRAND VIN DE BOURGOGNE
Domaine Comte Georges de VOGÜÉ
CHAMBOLLE - MUSIGNY (CÔTE-D'OR)
Réserve numérotée
N° 0047
Seigneur de Vogüé
2003
750 ml
Prodotto di Francia
Agente per l'Italia
Soc. SARZI AMADE' MILANO
NON DISPERDERE IL VETRO NELL'AMBIENTE

CHAMBOLLE-MUSIGNY PREMIER CRU
APPELLATION CHAMBOLLE-MUSIGNY PREMIER CRU CONTRÔLÉE
GRAND VIN DE BOURGOGNE
Domaine Comte Georges de VOGÜÉ
CHAMBOLLE - MUSIGNY (CÔTE-D'OR)
Seigneur de Vogüé
2003
750 ml
Prodotto di Francia
Agente per l'Italia
Soc. SARZI AMADE' MILANO
NON DISPERDERE IL VETRO NELL'AMBIENTE

CHAMBOLLE-MUSIGNY PREMIER CRU
APPELLATION CHAMBOLLE-MUSIGNY PREMIER CRU CONTRÔLÉE
GRAND VIN DE BOURGOGNE
Domaine Comte Georges de VOGÜÉ
CHAMBOLLE - MUSIGNY (CÔTE-D'OR)
Seigneur de Vogüé
2003
750 ml
Prodotto di Francia
Agente per l'Italia
Soc. SARZI AMADE' MILANO
NON DISPERDERE IL VETRO NELL'AMBIENTE

PROSSIME ASTE

Upcoming auctions

DISTILLATI <i>Spirits</i>	Internet live, 28 marzo - <i>March</i> 2025
GIOIELLI <i>Fine Jewels</i>	Torino, 2-3 aprile - <i>April</i> 2025
FRANCOBOLLI <i>Stamps</i>	Torino, 10-11 aprile - <i>April</i> 2025
ARREDI, DIPINTI E OGGETTI D'ARTE <i>Furniture, paintings and works of art</i>	Torino, 16 aprile - <i>April</i> 2025
ARTE MODERNA E CONTEMPORANEA <i>Modern and Contemporary Art</i>	Torino, 13 maggio - <i>May</i> 2025
DESIGN <i>Design</i>	Torino, 15 maggio - <i>May</i> 2025
MODA VINTAGE A ACCESSORI DI LUSO <i>Vintage fashion and luxury accessories</i>	Torino, 27 maggio - <i>May</i> 2025
CICLOMOTORI, SCOOTER & MOTOCICLETTE <i>Mopeds, scooter & motorcycle</i>	Torino, 29 maggio - <i>May</i> 2025
MONETE E BANCONOTE <i>Coins and banknotes</i>	Torino, 5-6 giugno - <i>June</i> 2025
OROLOGI <i>Watches</i>	Torino, 10 giugno - <i>June</i> 2025
ARTE ORIENTALE <i>Oriental Art</i>	Torino, 12 giugno - <i>June</i> 2025
LIBRI RARI E AUTOGRAFI <i>Rare book and autographs</i>	Roma, 17 giugno - <i>June</i> 2025



ASTE BOLAFFI